



Obligations

1God 1FAITH 1CHURCH Vateatea tausia Leoleo

e amioga o le ola mama aitalafu noataga e **1GOD** , le aiga & le munity . matafaioi Amiotonu liliu e Civil-tiute. Faamaeaina Noataga moral- agavaa e maua **1GOD** tuuina avanoa . faamaeaina

1GOD agavaa o Tulaga Aloaia tuuina mai ia i maua Community-aia tatau!

faamata'uina o le **1GOD** Noataga tuuina atu: Aneti **1GOD**, lē manatu mamafa, amioga aneti-faaagafesootai, paie, amioleaga, ola le mama, le manatu faapito. Aofia taufaamatau. Umia tali taufaamatau, i taimi uma.



1GOD tuuina noataga

- 1 Tapua'iga **1GOD** , lafoaia uma isi tupua
- 2 Puipuia, tino o le tagata mai le manatu
- 3 Olaga-umi, saili, maua ma faaaoga le malamalama
- 4 Feusuai ia fanafanau & amata lava aiga
- 5 Mamalu, faaaloalo i ou matua & matua matutua
- 6 Leoleoina le Siosiomaga & lona olaga-o ituaiga uma
- 7 Faaaoga 'Tulafono-foai maia Faaalia', salalau atu lana savali
- 8 Aloese mai le & faamama Aafiaga Filogia o le
- 9 Puipuia ai manu mai sauā & faaumatiaga
- 10 Tu atu mo le osofaia le tonu, mafatia,
vaivai & tagolima
- 11 Fafaga ie fia aai, fale leai ni aiga & faamafanafanaga ma'i
- 12 Tetee le tonu, amorality, & environmental-
vanatalisi
- 13 Faia galuega tauia, e leai se le tafao
- 14 Ia Lelei Faasala Leaga
- 15 Ia na o le & tuuina atu le faaaloalo tatau
- 16 Tanu mū, e latalata graveyards
- 17 Palota i mea uma Faiga Palota



NOATAGA - Tatalo



pele **1GOD** , Fofoa o le sili ona matagofie Vateatea lou faamaoni e sili ona lotomauualalo tausia-vaaia (1st igoa) i le taumafai e faataunuu Noataga uma o le a uunaia ai isi ina ia faia lea lava ou te faaaogaina noataga i tiute nuu Uunaia tiute nuu ona faamalositia Mo le Mamalu o le **1GOD** & le lelei o tagata



ua taulotoina lenei tatalo i le fale po o le a le Faapotopotoina!

Noataga 1: Tapua'iga **1GOD**, lafoaia uma isi tupua.

Tapuai o le idolization sili ona patino. O lenei ituaiga o idolization ua faapolopolo mo **1GOD** na. So o se isi idolization e sese & 'tuluiga. ua recycled uma faamaoniga faaletino & faaleagaga o isi tupua.

Tagata tapuai i se mea ae **1GOD** ua taitaiseseina. O se taumafaiga faatauvaa ua faia e tagata liliu mai i latou i le **1GOD** 1FAITH 1Church Vateatea tausia Leoleo. **1GOD** le a feagai i le olaga soona & Afterlife faatasi ma soo se tasi e tapuai isi (Sese) tupua.



tapuai **1GOD** e latalata i luga le tagata lava ia. A oe atiina ae lenei latalata atu i le **1GOD**. E te manao e fegalegaleai ma tagata e lagona le ala lava e tasi. Asiasi i se Faapotopotoina! E leai, le Faapotopotoina, e latalata ane e, ia amata 1. Le lava le lagolagoina e amata ai se Faapotopotoina. Liliu masalosalo, valea, misuited, matamuli, obstinate, pathetic, o le lē talitonu, ...

1GOD finagalo tuuina mai e tagata uma le avanoa e maua ai le **1FAITH** .

Liua e lē o ni sauaga a faaalia, lē manatu faapito, alofa, fetufaaiga o le ola nuu leoleo tausia. A Liliu e faailoa atu a Faapotopotoina. O le hub lautele o le olaga e tausia leoleo. E fesoasoani tagata liliu mai ma discarding tupua sese. Ina ua mavae discarding latou tuana'i faavalevlea. e tatau lava ona taua lo latou tuana'i.

tapuai **1GOD** o lona uiga o discarding uma isi (Sese) tupua. e le faapea Discarding mea na o le faaletino (Faatagata, tusitusiga, aikona, ...) ae faapea foi lagona sese, manatu, sauniga, mafaufauga ... Discarding o lona uiga o le faaumatiaina o le mea ae toe fa'aaogā foi le otaota.

tupua sese e mafai ona faalelotu pe leai. tupua faalelotu sese: Buddha,

Paia-tagata; Iesu, o Iona Tina, Iona Soo; Au paia, faifeau o soo se ituaiga; o so o se laau toto, o le tagata, po o manu, so o se mafuaaga-paia, po o le paia-nofoga; atua faapaupau, Hindu-atua, ...

tupua lē faalelotu sese: Tu'ufa'asolo mai i tupuaga-Tyrants, Taua-Lords, Political- Tyrants, faaupufai; Lauiloa, faafiafia, taaalo, saienitisi; Tagata ese, Lipereti, Sun, Fetu, paneta, masina, ...

ua demolished nofoga tupua Sese o tapuaiga. ua reused uma fale-mea. faatatau Shire-fuafuaga.

1GOD E le finagalo le faamoemoega-fausia o fale tapuai.

nofoga tiai nei o tapuaiga. faailoga uma o le amanaiaina o tupua sese ua faia unrecognizable. **E na o le 1 tupua 1GOD!**

Ua faatuatua'ia aganuu tupua sese. Ule & measā olopalaina tuluiga.

Tino-ati tuluiga, ua aveesea mea faitino mai le tino. Pe'a ', ua aveesea. ua molia faiga faasolitulafono o aganuu tiai nei: **MS / R4**

ua tiai nei meafaitino e gaosi ai tupua sese: satauro, ata, faatagata, tusitusiga, ... meafaitino e gaosi ai tiai nei e tatau ona faia unrecognizable.

Ua faatuatua'ia sauniga tupua sese. Taulaga 'o tagata po o manu, ua molia faatusa lava. **1GOD E le finagalo le taulaga. Fata faitaulaga ua suia i lectern. a 1GOD tagata talia & ola e le ' Tulafono-foai maia Faaalia '!**



TATAU - FAI:

Tapua'iga **1GOD** na! tapuai **1GOD** o loo faia soo se nofoga, soo se taimi, o le tuua toatasi po o se vaega (2 po o le sili) . **1GOD E le manao so o se faamoemoe-fausia (Falesa tetele, Ekalesia, Convent, malumalu, nofoga faafaifeau, nofoga paia, sunako, Malumalu, ...) nofoga o le Tapua'iga. lafoaia**

(Demolish & fa'aaogā) nofoga fausia-faamoemoega uma o le Tapua'iga.

O tagata e tapuai soo se mea ae **1GOD** ua taitaiseseina. O se taumafaiga lotomaulalo e tatau ona faia e tagata liliu (Lui-Tatalo *) i latou i le

1GOD. 1GOD le a taulimaina soona faatasi ma soo se tasi e tapuai isi

(Sese-tupua) tupua. * Luitau-Tatalo, Scroll1, Affirmation1

tapuai **1GOD** o lona uiga o loo soifua o tagata ona 'Taunuuga! Tausia o le Vateatea faaletino! Space-sailiiliga & nofoia (SX & C) ua faamalosia. manaomia Space-nofoia faitau aofai-tuputupu ae!

tapuai **1GOD** o lona uiga o le talitonu i se Afterlife & agelu. Ina ia ausia Afterlife & ua crema- tino-tagata se mafuaaga mo le soifua maloloina Ted. E cremating e ono i'u i le avea Soul se Paia.



nofoaga tupua Sese o tapuaiga, aganuu, tu ma aga masani & meafaitino e gaosi Ua faatuatuaana'i. e le faapea Discarding mea na o le faaletino (Tusitusiga, faatagata, aikona, ..) ae faapea foi lagona sese, manatu, mafauauga ... Discarding o lona uiga o le faaumatiaina o le mea & toe fa'aogā le otaota.

1GOD foafoaina le Vateatea faaletino mo le fanau a tagata! **1GOD** finagalo i le tau, **FAALOALO!** O le tapuai i tupua sese le faaalua o le faaloalo.

E na o le 1Idol, 1G FA !!!

Noataga 2: Puipuia, tino o le tagata mai le ma'itaga.

taufaamatau (matautia) i le tino o le tagata e oo mai i le Tau, o fesuaiga tau kenera, Ma'i, Incompetence, faatamala, Aafiaga Filogia o le & le faatupu vevesi. Auai i faamata'uga i ai se manaoga ola tino-tagata. **A tiute nuu.**



Puipuia o le tagata-tino o se au-taumafaiga. O lona uiga o latalata galulue faatasi i le va o se tagata e toatasi. O latou aiga, uo, tuaoi, o le nuu & uma ituaiga o le Malo.

Puipuiga amata i To (HE sperm noataga faatasi ma IA fuamoa) & Faaiuina i le susunuina o tino. Puipuia o aofia ai le tau-puipuiga, o loo aofia ai sauaga, iuga faalavelave tau kenera, o aafiaga filogia o-le fa'a'itiitia, taofia & tausia ma'i, faasala faatamala & foia o le leai o se faamoemoe.

Puipuiga o le tino-tagata o le tiute o tagata uma.

1GOD O loo faatalitali e faalogo mai outou! **ÿÿ ÿÿ ÿÿ**

FA'AOLAINA - Tatalo

pele **1GOD** , Fofoa o le sili ona matagofie Vateatea lou faamaoni e sili ona lotomaulalo tausia-vaaia (1st igoa) Faafetai 'oe mo le ola o tagata ou taumafai e fesoasoani i lo'u tino, specie & nuu ola ou te faia ia ola ai lo'u Nu.1 faamuamua Faamolemole lagolagoina a'u taumafaiga e ola **Mo le Mamalu o le 1GOD & le lelei o tagata**



ua taulotoina leni tatalo i le ola-Aso po o le pe a talafeagai ai!

Pe a manaomia e filifili ai e faatatau i se faatulagaga o le ola faaogaina i lalo o tulafono faafoe.

ina ola: 1.Specie, 2.Habitat,
3.Community, 4.Family, 5.Individual,
6.Animals, meatotino 7.Personal.

Ola e ala i le Tausaga:

1.Unborn, 2.Newborn, 3.Baby, 4.Child,

5.Juvenile, 6.Adult, 7.Senior. faamanatu: 11.1.7. **toe ola** aso **CG Kalender Autu**



Day-Malie

Ina ia faasaoina le manaoga tino-tagata **Tau-Puipuiga** .

Tau-faamata'uga: **lā (Leisa)** , **māfanafana (Vevela, malulu)** , **susu (Malulu, hypothermia)** , **matagi (Mu, malulu, efuefu)** . **sists** tau-puipuiga o le Ao-puipuiga, e Puipuia-lavalava & Puipuia-malutaga.

Taufaamatau i tagata-tino fanauina-pa'u (Nudity) aafia i elemene.

H-Sala 1 (tulaga faatonuina Ao-puipuiga) mea uma e manaomia ona puipuia lou ulu. e aofia ai le Ao-puipuiga o: 'E-p1', 'V-pulou', 'Balaclava', 'K- sikafu' ' .

E-p1 (Mata-puipuiga) ua vaevaeina i vaega 2: **Practical: tioata e tasi (Visor)** . **faiga: 2 lenses (Matatioata)** .

Matatioata augutu: manaomia ina ia tausia mai airborne-fasimea i itu uma (**Pito i luga, lalo, itu**) . **Tatau** ona malologa-e tetee (**E-e le solia pe a nofo i luga**) . **E mafai ona i ai se lanu e mafai ona teuteu.**

Lenses : motusia, maualuga valu tetee, poloka ave UV, e le fog- ging luga, sesega faamasani (**Suiga pogisa / malamalama, pupula / pogisa**) .

Mata-puipuiga e laeiina ai i taimi uma pe a fafo.

V-pulou ulu-le puipuiga e faasaga i tu'itu'i. manaomia Puipuiga Tau lauulu & Ao mai malulu / susu, leisa & le filogia mata'utia. manaomia foi se ulu puipuiga mai tu'itu'i: a **V-pulou** ma inbuild **GPS-tracker, telefoni, vitio-tusitalafaamaumau, ..**

Fafo atigi o le uamea po o gaosi. O loo i ai se tuasivi le ogatotonu o le laina e mafai ona teuteuina: plumage, .. A pa'u chinstrap umia se masini faaleotele leo. O le visor o autafa curved & sa'o ae & i lalo, motusia, maualuga valu tetee, poloka ave UV, e le fogging luga, sesega faamasani

(**Pogisa / malamalama, pupula / pogisa**) . **Le puloutau se pa'u i tua i puipuiga ua.**

le **V-** Pulou ua i totonu padding pa'u. Tamau i le padding e earpieces. A **Balaclava (Beanie)** po'o **K-sikafu** e mafai ona ofuina i lalo o se pulou. Ina ia tausia ie e ufiufi ai i totonu o le puloutau mama mai afu, dandruff & ga'o. soa i fafo: pupula-malamalama / lamepa malamalama infra-mumu; a camcorder.

Balaclava (Beanie) . Balaclava ufitia le ulu uma le faaalialia na o le mata. Ua koloseina mai o fulufulu mamoe po o se fefiloi o vavae & fulufulu mamoe (Nu alava gaosi) . E mafai ona avea o so o se lanu po o le mamanu e mafai ona maua a pom-pom teuteu i luga. Ina ua leai se foliga & ua puipuiga e manaomia e mafai ona taai Balaclava & avea ma se 'Beanie'.

K-sikafu. e mafai ona aofia ai K-sikafu i le ulu uma le faaalialia na o le mata.

E pei o se ulu-faavaa & a veli (Puipuiga aupito maualuga) . Ua koloseina mai o fulufulu mamoe po o se fefiloi o vavae & fulufulu mamoe (Nu alava gaosi) . E mafai ona avea o so o se lanu po o le mamanu.



Balaclava po'o K-sikafu uma puipuia e cover- ai le isu & gutu. Manavaina i totonu o le filogia, e aloese mai faamai pipisi e oti & iniseti tiga. E lē gata ua faaititia afaina gofie & sela. Faaititia ai le aafiaga o le ea matutu & malulu. O loo i ai le faasalalauina o faama'i pipisi.



Ao-puipuiga e laeiina ai i taimi uma pe a fafo.

ofu-e Puipuia e manaomia e puipuia ai le tino-tagata mai le tau, o faama'i & aafiaga filogia. O le vaega o le tino autu puipuia e Faa-lavalava tective e ulu, pa'u & vae. e tatau ona ofuina pea lavalava-puipui i fafo.

manaomia pa'u tele o le puipuiga, mai faiga laiti (Manu, o le tagata) , Stings (O iniseti, nila) , i faamai pipisi (Siama, Fungi, siama, siama) , malolosi ona ave (Vevela, la, faaniukilia) , maluluina (Acid, Tinei Mu, Frost, maai-pito, susu) .



Utia-puipuiga: aloese mai le ita / manu matautia & tagata.

Tui-puipuiga : faavaa pa'u (Lavalava-Puipuia) . Aua le Tata po o se faalapopotoga-ati (Self-olopalaina e tino-ati po o pe'a o se ma'i faaletonu, e mafai ona mafua ai siama) . Puipui tamatamailima pe su'iina.

Faamai pipisi-puipuiga: Mama pa'u, faavaa ma le puipuiga-lavalava. Maloloina Diet, faamalositino, Herb & mea manogi, e faaopopo ma lagolagoina & tui puipuia.



Leisa-puipuiga: faavaa pa'u (Lavalava-Puipuia) mo vela & la. Mo faaniukilia se suti faapitoa e aofia ai le 100% o le tino. **Lapataiga!**

Faaalialia o le pa'u fanauina (Nudity) i le elemene (Tau) o le lelei.

Aafia-puipuiga: Puipuia-lavalava, ufiufi (Faatasi ai ma Hood) po o le 2-fasi faia o lino, Cotton, fulufulu mamoe, po o le a vavae / fefiloi fulufulu mamoe (Nu synth-etic alava) o so o se lanu se mamanu. **Po (Ufiufi po o le 2-fasi) tatau ona i ai a ua t-ofutino, faafefeteina * lima & vae tapunia i tapulima & tapuvae**

(Faamaoniga ata) . . . * Faafefete- lima & vae faatagaina sooga tulilima & tulivae e agai saoloto
foi ua faia i totonu o le ea pulea tau mo pa'u & tino.

lavalava manaomia ina ia faia i fafo o alava faalenatura: manu-pa'u, silika, laau-alava, vavae po o fulufulu mamoe. **Faato-alava e le o faaogaina mo lavalava & se mea pa'u-tagata faamomoloto. Le tuuina atu o faato-alava mo tuluiga lavalava, ua recycled oi ai nei oloa mo isi faamoemoega.**

vae manaomia le puipuiga (Totini, seevae) . mai le Tau & tu'itu'i. **Pa'u, vae & tapuvae** ua i se tulaga lamatia.



tōtini ua faia i fafo o Cotton, fulufulu mamoe, po o le a vavae / fefiloi fulufulu mamoe (Nu synth-etic alava) o so o se lanu se mamanu. **mama ai totini fasimea ario (Nu u'amea filogia) lalagaina i totonu, le tuuina atu o faiga e taofiofia ai siama, aneti-microbial & aneti-static perties** , faaititia manogi. **Totini ufiufi Vae e oo atu i 7cm luga tapuvae.**

seevae maua pa'u puipui pito i luga (Nu synthetics) , Er leath- filemu i totonu (Nu synthetics) , Oo ifo pa'u po o le pa'u (E mafai ona recycled) . **Seevae e puipuia Vae e oo atu i 7cm luga tapuvae. Manatua! Foot puipuiga e le puipuia (Seevae, seevae tosotoso, Thongs) Vae & tapuvae o le aoga. e tatau ona ofuina pea puipuiga Foot fafo. Savavali leai ni ona seevae i fafo atu o le lelei.**

lima- o loo ofuina le puipuiga i le tulaga o totigilima pe a manaomia! o ua faia totigilima pa'u, Cotton, fulufulu mamoe, po o le a vavae / fefiloi fulufulu mamoe (Nu synth-etic alava) o so o se lanu se mamanu.

e laeiina pea lavalava-e puipuia pe fafo.

Malutaga-e Puipuia (le aiga, le ola, o le galuega) se manaoga o le tagata, le puipuiga mai i Soligatulafono (Security) , Elemene (Tau) , Tinei Mu, iniseti & Filogia o le Sami . o malutaga-e Puipuia gafatia se **1GOD tuuina sa'o! sili tausia-Vaaia fuifui-fale (Nuu-ola) .**



potu ' s fola, puipui, faalo, e aofia ai le Afa, Tinei Mu & sūsū maualuga tetee Precast panels sima. **folā** tatau ona susu-solo mama -mafai, nonslip, aneti-static, suia & mildew inhibiting, hygienic.

faitotoa: tino e lē o ni fafie faatafafā lē tutusa. **fafo** , Mautu, lockable totonu & fafo iniseti amata ki pupuni o le faitotoa, o le faaaliga 1-ala. **totonu** , Mautu, i totonu lockable.

faalava Sliding- **pupuni** ua tinted lua-glazed. Le Lotoa o le lē faavaa fafie. E leai ni ie **puipei po o pupuni** (Soifua maloloina: efuefu, siama, iniseti, ...) **nai lo fafo shutters (Lockable) & Totonu** vaiiili iniseti sliding faalava.

mo **fa'avevela** * fa'avevela tutotonu (**Ausa, vai-vevela**) o loo faaaogaina. **Cooling**, o le toto ea faalenatura. **Potu-vevela 19-21 ° C.**

* faamaumau le malosi o se Soligatulafono

moli * e tatau ona otometi fesua'i I / tatala.

* faamaumau le malosi o se Soligatulafono

aofia Tualuga fale e lē o ni aiga o le la-panels. Tagata ua i ai se **1GOD** tuuina atu le aia tatau e gafatia faapipii i alii Soifua Quar- (**Fale**) . Malo ua i ai se tiute e tuuina atu lona faitau aofai o tagata ma le gafatia Uinita Ola Saogalemu. **lafitaga (Fuifui-fale) ua supp- pepelo e ' Shire ' (Le Malo o le Atunuu) . itu e ola gafatia uma e iunite tau totogi.**

Malutaga-e puipua ai mo le ola ai, Security, Comfort ...

Faaalialia o le pa'u fanauina o Nudity (HE & SHIE)

Faaalialia o le pa'u fanauina (**Nudity**) i le elemene (**Tau**) o le soifua maloloina:

Efuefu, Abrasions, Frost, vevela, faamai pipisi, malolosi ona ave, Stings, matagi, susu. **A fafo pa'u faavaa & lauulu!**

Pa'u Tauave (**Nudity**) faailoa ai le pa'u i le Efuefu. Efuefu mago i luga o le pa'u & clogs le pa'u-pores taofia le pa'u mai le manava. Foi clogged a'e pa'u-pores o le eleele fanafānauga mo pipisi (**Itchy, tiga**) . **Fufulu o efuefu! Faaaoga moisturizer!**

Pa'u Tauave (**Nudity**) faateleina ai o Abrasions lea faaleagaina ai le pa'u o le tiga & untreated e mafai ona taitai atu ai i faamai pipisi. Taulimaina Abrasions e faamamaina i le fasimoli agamalu & vai. Ufiufi abrasion i fusi, umia i nofoaga i se mea faapipii pipii. **Aua le faaaogaina o le vaimanu'a po o le creme!**

Pa'u Tauave (**Nudity**) faailoa ai le pa'u e Frost. Frost faaleagaina le pa'u e mafai ona tumau lenai. Aveese le tagata mai le malulu. **Faatumu se fagu papa'u ma lava le vai faamafanafana e 37 C e ufiufi le vaega tino frostbitten.**



LĒ soosoo po o fofo o aano frostbitten.



Pa'u Tauave (Nudity) faailoa le pa'u i le vevela. **Vevela mago i luga le pa'u & e mafai ona faaumatia ai e tau atu i le tiga ma mafatiaga taimi umi. mu ogaoga & blistered manaomia vave faafomai.**

Pa'u Tauave (Nudity) faailoa ai le pa'u i malolosi ona ave (La) . **UV Ese. Leisa faia lava ma'i o le pa'u. E masani ona iloa tuai! Saili le fautuaga faafomai.**



Pa'u Tauave (Nudity) faailoa le pa'u e susu. **Faaumiumi aafia i susu suia vevela tino. Afai e tuu i lalo le tino vevela tupu ma'i tele. Saili le fesoasoani vave!**

Pa'u Tauave (Nudity) faailoa ai le pa'u e Stings. **Taatele e iniseti-stings (Be lagomumu, namu, pī, ...) . Iniseti-stings o mafuaaga tiga pa'u-itaitagofie, fula & masani ma'i ogaoga.**



Pa'u Tauave (Nudity) faailoa ai le pa'u i Matagi. **Matagi mago pa'u & mafai susunu. pa'u mama, moisturizer faaaogaina!**

Lapataiga! Faaalialia o le pa'u fanauina (Nudity) i le elemene (Tau) o le lelei. **puipuiga pa'u (Lavalava-Puipua) e tatau ona ofuina i fafo i taimi uma.**

Pa'u Tauave (Nudity) i tagata lautele po o ala o faasalalauga o se mataupu o le ola mama. **Nudity fafo atu o le aiga o le mama o loo faaalialia ai le leai o se maasiasi le trashy. O le tele o le pa'u a ia faaali atu o le tele trashy latou. e ao ona tausia tagata Trashy pei o lapisi. I latou o se pona i so o se nuu.**

aau a le Tagata o le natura. e lei fuafuaina le tino o le tagata e ola i totonu po o vaipuna i lalo o le 'ele'ele. Aau i totonu po o vaipuna i lalo o le 'ele'ele e le masani ai, UN

- maloloina & tatau ona aloese mai ai. vai Faalenatura vasa (Sami) & Vai i uta (Vaituloto, vaitafe, ...) . vai masani lepa aau, o le spa, ...

vai faalenatura o se faleuila e tagata uma le ola ai i le vai.

Manu lele i luga o le vai faia o latou droppings. Manu & Tagata sewerage iu i vai i uta, sami. urinate tagata i luga o matafaga, ma'imāsina, togi i luga, ... Aau i se faleuila o le soifua maloloina i le pa'u. **Gulping faleuila vai o se tulaga lamatia o le soifua maloloina tele. Aua e te faia!**

vai faalenatura omomi pei mitiia filogia, toxin, ... o aafiaga filogia o le Ea:

acid-timu, lefulefu (Mu, sasao) , efufu (La'uina, afa) , Leisa faaniukilia (Nofoga mana, o le militeli) . aafiaga filogia o le Air ulufale le filifili meaai (E ala i le ea, palapala, vai) mulimuli faaiuina i luga o se vaega o se (Lamatia health-) meaai tagata!

aafiaga filogia o le vai: Viliina, Lafoaia o Otaota, runoffs, felauaiga vai. Drill- atu mo polutes ea mum u-fa'ama'a & vai. Lafoaia o vailaau, fualaau faasaina, lapisi, mata-sewerage, toxins o loo tutupu i aso taitasi. Runoffs (Toxins, vailaau, fualaau faasaina, lapisi, sewerage-mata) mai afa-vai, faatoaga, alamanuia, faaleagaina. felauaiga i le vai tele-feavea'ia, folau-vaa, tane vaavaai, submarines, trawler, vaatau o polluters tele. Laiti vai-felauaiga foi faaleagaina aemaise vai i uta. Faaleagaina ea, palapala ma le vai o le, 'Siosiomaga Fa'aleaga' a solitulafono: **MS / R7** . boating uma fiafia & cruising tuluiga.

vai le masani ai loo i ai se tuufaatasiga o vailaau e soloia & fa'asoesā mata, lauulu & pa'u. Aau lepa & ua aloese a spa. o otaota elitist lepa aau o vai fou utiuti.



hiswasteends T!

ua mafua ai le tamaoaiga-faailogalanu i le paie le fiafia foi i ai le tele ding inva- vai faalenatura & le ola va o a motu o tagata o lifeforms. O lenei osofa'iga o le tagata solitulafono o le vai faalenatura ua taitaiina atu ai i se tali puipui e **1GOD** foafoaga o le sami.



Jellyfish faaoga o latou ave i tui. O nisi na faaita pa'u. O isi 'ua tiga, ma fatuina pāpā tiga. toxin i'a Jelly- E matautia pe a Na tiga le tele o taimi ma o loo i ai a i luga fausia o toxin. Ma le le iloa afai ei ai se a'e fausia o toxin. E sili e saili vave se fesoasoani faafomai.

Stonefish o se tasi o le i'a tele uogo i le lalolagi. Ina ua ulu atu i e se venom malosiaga tagata i le vae. i'uga (Le ola po o le oti) e masani ona faalagolago i le auala venom oona tele ulufale atu i le tino. I le faapa- lo- o le tui, o le a vave maua ai e le tagata taulimaina ment. mafai ona tumau Numbness po tingling mo ni nai vaiaso ina ua uma le tui.



octopuses ringed-Blue ua iloa o se tasi o manu gataifale sili ona uogo o le lalolagi. mafua ogaoga latou venom & masani supa tino atoa. Ona o le supa e tupu, utia e leai se ala o signal- mo se fesoasoani po o so o se auala o le faailoaina o puapuga. E leai se lanumoana-ringed fee antivenom e maua. la manava tagata.

sami urchin manua i pepa solo mai ai a spines mafai ona ogaoga. Latou tupu, e avea mumu & inflamed. Atonu latou te matua tiga & ua matele i le siama. Pe afai e faatagaina e faasalalau i le toto i le tino o le a faia ia te oe mama'i. e mafai ona fasioti pipisi pulea.



Cone sisi e mafai ona tui e ala i totigilima. O le faataatiaga faafaafanua cone o le deadliest, ma le silia i le 100 toxins i lona laitiiti body. There leai se aneti-venom mo sisi cone. e telegese Symtons e faaali. Saili le fautuaga faafomai.

Stingrays maua se ma'ai, stinger tiga uogo na latou faamoemoe i se loto intruders. Pe Na tiga i le loto na o le a faasaoina ai se fesoasoani faafomai vave se tagata. Aua le aau i luga a singray.



fugalaau algal leaga ua mafua mai i le taulaga / runoff suburban. E mafua ai se manua tele i meaola, tagata, siosiomaga ma le tamaoaiga. E le mafai ona inu ai po o le aau i ai.

a **sami utu** e uiga i ai, o le mea muamua e matauina pe ae oso i le sami o mea uma latou tui i lou tino. Mo se mea ina laiti, e mafai ona latou mautinoa teuina a punch; e toetoe lava ina ia tuu oe ese alu i le vai. Ina ua tafetotoi saili fautuaga faafomai.



Malie faamama le vasa o meaola vaivai mama'i. Pe a tagata osofaia le Sami. O le avea malie le puipuiga o le sami.

1GOD foafoaina le sami mo tagata sami & meaai mo meaola i luga o le ea & i laueleele. Faapea ai foi ma tagata. Na te lei foafoaina le sami mo thrillseeking tagata. Aau, faasee, vai faasee, boating, cruising, snorkeling o Siosiomaga Fa'aleaga, ua i'u ai.

faamata'u Silisili i le tino-tagata ' GM ' (Tuufaasolo fesuaiga)

fesuaiga tau kenera (GM) o Aneti **1GOD** , a lamatia ai tagata uma o isi tagata ma le siosiomaga. GM-faatoaga ona o le tafe-i aafiaga suia le Food-filifili atoa. Fatuina o mutations lea foafoaina afaina gofie fou, faamai iloa, le Ola e lamatia Global-Mala i tagata uma o le Food-filifili! Tagata o le a avea atili ai e mama'i, Maliu laiti, e sili atu pepe ma'i, e sili atu miscarriages ...

Fofu e lenei taufaamatau i tagata & faasao-Ofisa o Puipuiga & Togafitiga. **taofi:** GM-Suesuega, GM Fanau-gaosia & TUPUTUPU GM-fua. **molia:** GM-saienitisi, Executives gaosiga, Faatonu, tagata e umia & fua-Growers mo " Solitulafono e faasaga i tagata & faasaga i le faasao-faiga ". **MS / R7**

Malo aveesea faamata'u e mutigitigi GM-Suesuega & Fanau gaosiga o oloa. ua susunuina o Laau Toto GM. sa Eleele faaleagaina sa ola GM-o Laau Toto ua mū 3 tausaga tamoe. Malo e le faatino Puipuiga & Togafitiga, ua suia.

O le faapalepale e GM !!!

gasegase

Faaletonu i le fanau mai, faalavelave faafuasei, ma'i, faiga sauā. Faaletonu e mafai ona lagona (Le popole, atuatuvaile, ...) , faalemafaufau (Psychosis, shizophrenia ,.)

faaletino (Aveesea, tauaso, deafness, gasegase o le mafaufau, quadriplegia, ...)

feusuaiga (Faaulugalii o alii, pedophilia, transgenderism) . Manaoga faapitoa, o se mataupu nuu. E tafiese le Aiga po o manaoga o tagata taitoatasi. So o se disa-bility e faalavelave i le tulaga lelei o le ola mama o le olaga o le aiga, nai ona tei, nuu. Ua tagofiaina e auanaga nuu.

O le tau faamatau sili o le tagata ' sauaga '

O le faatupu vevesi e amata i le fananau mai. Sauā siosiomaga i-pea le pensity e sauaga mo le vaega o totoe o le olaga. O le propensity e sauaga manaomia se amoti e liliu sauā. **faaosofia ai:** Ava malosi, ita, fefe fesootaiga-taaloga, tau-taaloga, valea, faalumaina, leai o le agaga malamalama, mafaufau suia mea, tupulaga-uunaiga, faanoono, vitio faatupu vevesi, sauā vitio-taaloga, ...

O se e le'i fananau mai tualiali i tina & tama i upu o faasaua i le tasi le isi. Aoa e faapea e le afaina le upu faatautala & le a faia mulimuli ane i le olaga. O se e le'i fananau mai tualiali i tina ua faaletino faatiga e tama. IA fou-a fanau mai mulimuli ane i le olaga tumau faatautala faaletino e ala i HE. a manatu HE fou-fanau e alright e faatiga IA.

Atonu e oo mai sauaga mai i se isi tagata (S) .

E mafai ona oo mai meaola. E mafai ona oo mai mai Fagafao.

Atonu e oo mai ona o le Malo gaioiga po inaction. E oo mai i osofaiga mai fafo.



A nuu ola i & le o lo o umia 'Sauaga' tali. o le a

'Fasioti!' (Faapau pepe, fasiotia, Oti faasalaga, Genocide, Fasiotiga)

Le fasiotia o se tagata o se tulaga e lamatia ai tagata uma & se tauemuga e **1GOD !!!**

LEAI Tagata, Faalapotopotoga, e le Malo o se aia tatau e fasioti!

fasiotia E le o se fofo !!!

Taofi, 'O le faatupu vevesi', amata i le fale!

Uma commuity tagata ua i ai se tiute o le ola o le tagata e aofia ai le faatupu vevesi. auai

(Amata) Pitonuu Watch. Matau, lipoti, pueina (Tagata lautele) , ...



Faia lou nuu a sone saoloto solitulafono!

Manatua le faatupu vevesi e le o le tali. E le o se fofo!

Noataga 3: Olaga-umi, saili, maua ma faaoga le malamalama

e manaomia le faatinoina o le faiai e tausia faagaoioiga. O le sauniga sili ona lelei o loo sailia, mauaina, ona talosaga malamalama & e faaauaina. Sailia le Poto e amata i Education Free (Aoa & Aoa) .

Mulimuli i aoaoga tagata 'o lo'o a'oa'oina-vaa. E pei ona manaomia sosoo ai nisi aoaoga. o tagata lautele aoaoga uma. faaiuina aoaoga tumaoti!

O le sailia o le malamalama o lona uiga o le faia o fesili. O le mauaina o le malamalama o lona uiga o le mauaina o tali. Faaaogaina o le malamalama o lona uiga o le faaogaina o Tali i ai Manatu & lea o le faia. Faaauaina o lona uiga o le tufaina i le malamalama faaputuputu uma i le isi Tupulaga.

Auala e fesiligia?

1 o loo tuufaatasia le fesili (Tua ina ia maua ai se aoga tali)

2 o lē e fai atu ' saili ' se tasi i le agavaa tauagavale (e atonu o se manaoga e fai atu e sili atu i lo le 1 tagata)

Faafetai 3 le tagata na tali (Lelei tomali lautele)

4 ' maua ' se tali taliaina (O nisi taimi e leai se talia tali)

5 Tusi po o leo / tali faamaumauga vaaia (S)

6 ' talosaga ' mea e te ' aoao ' (tali)

Faaoga 7 lou malamalama fou e ' **aoao atu** ' isi (malamalama lea-faaauauina)

Le mea e fesiligia?

O mea uma lava (Atamai, i le sailia ma le mauaina o le malamalama)

Ina ua fesiligia?

nei (Atamamai, tomai lelei lautele)

Aisea e fesiligia?

A manaomia (Fia iloa, e tatau ona iloa, faia talanoaga) tulai mai e fai ni fesili.



MANATU

manatu O le amataga o le Lumanai.

Manatu e mafai ai ona e tausia faatasi ma suiga evolutionary. Manatu e sili ona foafoa, tamaoaiga uma gaoioiga meatotino tau le atamai.

e tatau ona faasaoina manatu e ala i le malamalama-Faaauauina.

Aua le galo Manatu pe na leiloa. Tusi i lalo i latou. **Faleoloa, ituaiga, faatoai & toe asia i latou!**

o loo manatu mai aso uma lava le tele o manatu & vave galo pe na leiloa. O le mafuaaga ua le faasaoina na latou, tusia po o le tusia i lalo. **Ua sili leiloa!**

o unreliable manatua pe a oo i le faasaoina & faafaileleina o ni manatu fou. **Tauaveina se api (Fuafuaga)** po o faamaumauga faatasi ma outou & pe developes se manatu, faasaoina ai. **faila Weekly ou manatu!**

Toe iloilo ou manatu. A oe iloiloina ou manatu (**Uma 4 vaiaso**) . Nisi o le a leai se taua & ua le aoga sa tautau i ai. Lafoaia i latou.

O nisi o manatu foliga aoga i le taimi nei po oi se aso mulimuli ane. Tausia nei & faatoai i latou: 'Active', po o le 'Mulimuli ane'. **Ina ua mavae le toe iloiloina & faatoai ave le 'Active' faila.**

Filifili se manatu! O lenei tuputupu ae faia lenei manatu. Mafaufau e uiga i ai. Nonoa le manatu i manatu e fesootai i ai. **Suesuega, taumafai e saili se mea talitutusa po o le talafeagai ma lenei manatu. Su'esu'e uma angles & avanoa.**

Afai e te manatu o le a saunia lou manatu e tatau ona faaaogaina. **Faia faapea. Taumafai e maua**

manatu faaalua ina ia mafai ona lelei-finagalo le manatu.

Manatu faamaoniga i le lumanai e ala i le malamalama-Faaauauina. Ia mautinoa le malamalama-Faaauauina ala i le tausia o outou Manatu faila faafou.

E lē gata i lou 'a' ta'ua lea e mafai ona maua i latou.

Lagolago ou Manatu i le Suesuega. Suesuega Initoneti, Archives, o faletusi ... I nisi o tulaga e faaaogaina fesili.

ILOA - Faaauauina

Malamalama-Faaauauina faia le iloa se tagata e toatasi (Meatotino tau le atamai) tino ola pea. Uma tagata mai le 14 tausaga tausia faamaumauga o latou olaga-aafiaga (Uma lelei & atuatuvaile) . ao le aiga o pu'e, faasaoina & faafailele ai o latou mafaufau-meatotino.

e tatau ona pu'e faalapotopotoga, faasaoina & toe faaoga o latou tagata faigaluega, 'Ou-P'.

tatau a le Community faaaogaina latou tagatanuu mafaufau-meatotino mo le lelei o tagata uma. tausia itumalo-Malo Archives.

Plagiarize e fausia i luga o & le faalauteleina o manatu fou. Aisea toe tusi se mea e lelei tusia. Nai lo o faaaogaina & faalautele i ai. ses progres- talutalu ala i le fausiaina i luga o lo oi ai nei ma le faia o lea fou. tatau ona faia e le lava aoga. Se manatu e oo mai i se iuga. Faasaoina soo se mea e mafai ona recycled e alualu ai i luma o ni manatu fou!

Tusitusiga avea ai i tatou aoaoina e fesoasoani ia i tatou e fesootai ai ma isi. Tusitusiga e mafai ai e faamatala mai, fantasize & lipoti.

Tusitusiga o se vaega o le malamalama lea- C ontinuity.



vaega malamalama-Faaauauina o lo tatou tino ola pea

Ob Li ga Ti i le aso 4: E Ma teto mu ltiply & amata lava f Ami

Mo specie o tagata ola e feusuai & uluola. CG talitonuga e faapea o feusuaiga faaulu- galii & faateleina o se vaega o se sootaga mautu (Holy- faaipoipoga Konekarate) o se HE & a IA. Feusuaiga faaulu- galii & faateleina fafo Agaga faaipoipoga e, 'Trashy', le mama denegrating, HE & IA. O se faataitaiga leaga i tamaiti. E faia e vaai le mama a Community, leaga. O le tuluiga 'Trashy'. ua teena tagata Trashy & maasiasi!

Child-Molester, i Itupa Tutusa (Faatauatane) & Le mautonu i le itupa (Trans itupa) e le i ulu atu i se ' E paia-o le faaipoipoga Konekarate.

Ona o lo latou le atoatoa o feusuaiga & latou faaatoatoaina le masani ai. Oral-

feusuaiga faaulu- galii (Faatauatane amioleaga) . feusuaiga faaulu- galii-Anal (Toso faamalosi faatauatane!) . O nei unnaturals feusuaiga (Atoatoa) ua faleesea e puipuia ai le puapuagatia & fanau. A masani HE le a lagona le ita, inoino & sauaga I nisi taimi i nei atoatoa o feusuaiga unnaturals. Child- Molester, le itupa e tasi & fanau taulimaina le mautonu i le itupa e tamaitiiti-molesting, o se solitulafono: **MS / R7**

So o se HE manao e Tautala-paaga ma o ia o se Faapiopio inosia eleelea.

IA tiai HE. A faaipoipo IA maua se teteaga. feusuaiga faaulu- galii-Tautala faamalosia e toso faamalosi, o se solitulafono: **MS / R4** . Faamalosia Vaginal-feusuaiga faaulu- galii e toso faamalosi, o se solitulafono:

MS / R5 . So o se HE manao e Anal-paaga ma o ia o se disgus- Ting faaoo eleelea. e faapuapuagatia ai se solitulafono: **MS / R6** . A faaipoipo IA maua se teteaga na faaalua datory.

Mauaina o se paaga. tagata faapaupau (Kerisiano,...) vaavaai mo le alofa. Feusuai mo le tuinanau le trashy. O le toatele lava e maua se paaga, ia uluola ma. paaga a kapitalisi e avea trashy & nisi taimi e faateleina ai le tamaoaiga ma / po o se aafiaga. Le tele o aganuu i ai i matua le filifili. E lē o nei i ai i le fiafia sili o se nuu.

Tausia-leoleo maua filifili le itumalo-Malo i le taimi o 'TA' (auaunaga Faalavelave Tutupu Faafuasei Community) ua ulufale a 'E paia-o le faaipoipoga 'Konekarate (H-MC) . Uma 17 tausaga IA & tausaga 18 uma HE auai, TA.

I le taimi o TA ua iloiloina tagata uma i le auala e mafai ona latou sili ona aoga i le ituaiga. Feusuaiga faaulu- galii & faateleina e sili ona lelei pe a HE & IA talavou.

I le taimi o TA IA talavou uma & HE ua iloiloina (Faalelagona, tagata- aofaiga & faaletino) i lo latou tomai e feusuai. 'TA' filifili i fesuaiga nisi 'o le o talafeagai e ulu atu i se' Paia-faaipoipoga 'Konekarate.

fesuaiga: Faalelagona, faalemafaufau & malosi faaletino; eseese-itumalo; Lanu-faamaoni.



O le faamoemoega autu mo le ola (Specie ola) o le feusua'i, faateleina & amata se aiga. Le lē mafai ona faia faapea o loo ola i se olaga toilalo. Taliaina e 1 Le ATUA, & e le afioaga. ola Specie & amataina o se aiga e tatau ona a HE & IA.

IA & HE e faaletino e le mafai ona fanafanau avea ma 'matua Foster-'. Latou ulu atu i se 'Paia-faaipoipoga' Konekarate. 'TA' maua ai 'fanau'.

aiga tausia-leoleo tausia a latou fanau i le fesoasoani nuu. auai A 'CG' tina 'SMEC

(Shire Faigata faafomai & aoaoga) '. IA auai 'SMEC' 6 aso o le vaiaso seia oo i le lau uii



'SMEC' (Tagai Shire) .

Celebrate

2. 1. 7 .

Bom leilaso

C - G KA Le maua er



Ob Li ga Ti i 5: Mamalu, faaaloalo i ou matua & matua matutua.

Iagolago tausia-leoleo faaaloalo e tagata o aiga. O le faavae o le ola i le lotogatasi. Ia e ava i lou tama, lou tina & matua o matua i le olaga & afterlife.

ua faamamaluina matua mo conceiving. ua faamamaluina matua matutua mo le tuuina aganuu, tupuaga, malamalama-faaauauina & uputuu.

Ia e ava i ou matua ma matua o matua i le olaga & afterlife ..

e tuuina mamalu! Faaaloalo ua maua!

Matua e faia o latou tiute o le tausiga ia latou fanau. Maua le faaaloalo o le a latou fanau & nuu faaaloalo. Tamaiti o le tausia o latou matua matutua. Maua le tusa ai o latou matua & nuu.

O se nuu ua i ai se malamalama o le amio āloa le va o matua ma a latou fanau. Matua sii fanau i tulaga faatonuina nuu (L-GM) . Fanau tausia o latou matua matutua. **Manatua!**

E tatau ona matua / matua matutua developa a manaomia o le fesoasoani faapolofesa. aveina i luga ma le sao o le nuu mai le aiga.

Matua Tiute tauave o le tausiga '

Matua ola i a **1GOD** mamanu. **HE** o le Tama, e saunia / puipuia.

IA o Tina, ma'i / tausiaiga. foi o le tulaga Community lenei.

Matua tuuina atu, meaai, lavalava & malutaga. Matua auai ma Community Free-Education & Free-Soifua Maloloina. aoao atu e matua a latou fanau ia ava io latou matua o matua.

Faaali Faaaloalo

Fanau i matua, matua o matua, faiaoga, medico & leoleo.

Juniors e matutua. Tagata uma tagata filifilia.

toe faau i tua le Faaaloalo

e le mafai ona toe faau i tua le mamalu. Faaaloalo mafaia. Se tasi o faaalii le faaaloalo toe totogi ma le le faaaloalo e tusa matagā.

faamanatu autu Day-Malie (CG Kalender)**5_3_7 tina aso** Fanau ava io latou tina.**10_1_7 tamā aso** Fanau ava io latou tama.**7_1_7 matua o matua aso** Fanau & fanau a fanau le mamalu
Matua matutua.

Faamamalu, faaaloalo, faavae o le: Aiga, Harmony, Community, Itumalo.

Ob Li ga Ti i le aso 6: Leoleoina le Siosiomaga & lona olaga-o ituaiga uma.

E tofu lava le tausia Vaaia le matafaioi e puipuia ai le siosiomaga ment & lona olaga-o ituaiga uma. O se vaega o le Taunuuga o tagata. **Tagata e tausia o le Vateatea Faaletino & a 1GOD foafoaga ai.**

Products mai le manatu-tulaga o le soifua maloloina, saogalemu, biodegradable lē faaleagaina & / po o isi faiga e ese recyclable. O mea uma e gaosia faaaogaina o biodegradable & / po o isi faiga e ese recyclable. Fua / mama Manufactu- soifua maloloina, saogalemu, faaleagaina oloa o se solitulafono, **MS / R7**

MONSTERSEEDS

tuufaasolo fesuai (Engineered) o loo faavae o Laau Toto i Fatu suia e tagata o le **a 1GOD** mamamu uluai, mo le faamoemoe o Matape'ape'a, Profi-teering & taufaifai **1GOD . 1GOD** E le finagalo le mama tau kenera reenginee-. o le kopi tagata & talutalu o le suia & mutata.

O meaai aai foafoaga uunaia latou fa'amalūga. Ina ia i'u laau Fesuaiga o se foafoaga digestive modifies faiga (Toe inisia tau kenera) lava e ala talutalu.

O lenei le masani ai (Aneti-1GOD) ta faatupuina talutalu ituaiga fou masani o Mutations.



fesuaiga tau kenera (GM) o Aneti **1GOD** , a lamatia ai tagata uma o isi tagata ma le siosiomaga. GM-faatoaga ona o le tafe-i aafiaga suia le Food-filifili atoa. **Fatuna o mutations lea fatu fou faamai & Ola e lamatia Global-Mala i tagata uma o le Food-filifili!** Tagata o le a avea atili ai e mama'i, Maliu laiti, e sili atu pepe ma'i, e sili atu miscarriages, e sili manu / osofaiga fagafao ...

GM-Food (Le lelei Food) : Togavao, Pepe-meai, Bacon, Breakfast-

Sana, Areto, Canola, Chicory, sana, suauu Cotton-fanau, fuamoa, Hamo, pata, Meat, Papaya, pi, pateta, moa, Sausages, Soybean, Sugar-pīti, Sugarcane, Sweet-pepa, tamato, Saito, Zucchini , ...



MUSTDO !!!

Malo aveesea faamata'u e mutigitigi GM-suesuega & Fanau nofoaga o fale gaosi oloa. ua susunuina o Laau Toto GM. sa Eleele faaleagaina sa ola GM-o Laau Toto ua mū 3 tausaga tamoe. Malo e le faatino ai lenei 'Togafitiga' ua suia & faamasinoina.



prosecutes Malo: GM-saienitisi, Executives, Faatonu umia o fale gaosi oloa, ma fua-Growers mo: " Solitulafono e faasaga i tagata & faasaga i le faasao-faiga ". MS / R7

O le faapalepale e GM !!!

malosiaga Aafiaga Filogia o le (Suiga o le Tau)

Tele o le taimi i le taimi foi aiga tele foi tupe maua tele, tele gadgets l̄eo aoḡao, na foafoaina a Spike i le faatupulaia o manaoga malosi.

O le taimi nei ua faaleagaina Malosiaga, ua tau faatuina maualuga, run- maualuga amataga / tau tausiga. Faaleagaina Malosiaga faalagolago i mu, koale, kesi, Suauu & Uranium. **Tuluiga mu uma !!!**



suauu **koale** e maua

Malosiaga palapala



malala ola maua aofaiga tele o le ea faaleagaina carbon karapona & asu drifts karapona carbon luga. 50% ua mulumulu i lalo e le timu accumulates le malolo i le siosiomaga. Le karapona carbon faatagaina e ala i susulu o le la i le vevela o le Lalolagi ae taofia ai nisi o le vevela mai le faasusulu toe foi atu i le vanimonimo. Taunuuga: warming ea, palapala ma le vai. Suiga o le lalolagi.

O le taunuuga o le laualuga o le Lalolagi ua lemu le susunuina i luga. O lenei fa'avevela ae o luga vevela ua matua faateleina talu mai le tausaga 'O' *

(2004) . O lenei warming ua faaitiitia i le tele o glaciers & icecaps polar

. E mafua i warming & faia'e tulaga sami & suiga o le tau. suiga o le tau: toe lamala drier, e sili atu le uila ogaoga, o timuga mamafa, malosi matagi vave, le mautinoa anapogi suia o le tau.

* CG New-Tausaga taimi-pulega

O se faaitiitiga i le koale-mu i 'O' (o) o loo manaomia i le taimi nei. Ae peitai o le tagata e leaga ai e nafa mo le susunuina o le koale, le le faamaoni, manatu faapito ma le mafai ona faalagolago i luga o e taofi mu koale. O lea o le pogai (Koale) mo mu e tatau ona faafitia le polluters. Coalmines ua punitia. ua dismantled meafaigaluega koale-mu. Coalminers & burners ua faamasinoina, molia, MS / R7

TAOFI le lorries, tapunia le maina:

Ola !!!



e le na suia koale o le saunia malosi e se isi kamupani e tuuina atu le malosi. Ae malosi le faaaogaina i le tagata e ona faaitiitia e faamalosi po- Vavao. Po-Vavao faaitiitia le faaaogaina o le malosi, le auala-fasioti, solitulafono ...

Faateleina feusuaiga faaulu- galii.

mu Atunuu & lē totonu o le atunuu o le otaota, fafie, koale, kasa & suauu mo kuka, fa'avevela & mana, tuluiga! Le mana-Nofoaga e mu (Koale, kesi, suauu, uranium, ..) e fatu ai le malosi ua punitia-ifo & dismantled.

Faaleagaina e umia & faagaoioia ua molia, MS / R7 . ua tapunia maina koale & Uranium & faamauina. ua molia le la'uina o tagata e umia & faagaoioia, MS / R7

Lē breathable Air. E tatau 4 minute e ola ai!

ua tuuina atu le malosi e ala i le lē mu.

ua tuuina atu le malosi e ala i le lē mu. Mu e agai i tuluiga o felauaiga i totonu o le atunuu & lē totonu o le atunuu! maua kasa & Suauu faaaogaina lē mu.

felauaiga Atunuu & nondomestic i luga o alatanu ua suia i le 'auala televave-Trams'! felauaiga i le uta mamao, o le nofoaafi na. ua phased mai tagata o felauaiga i le faaleagaina. Faalēaogāina auala televave fou.

Fracking

Fracking o se lamatia tele i le siosiomaga, nuu, tagata, ...

Fracking o le faagasologa o le viliina & tuiina suāvai i uunaiga sili i shale papa fesootaiga ai le faamaloloina o kasa. uunaiga mauiluga faaosofia 'mafuie. Afai e tupu lenei mea i faultlines e mafai ona faaosofia ai le tele **1**

manaomia taitasi faagasologa faitau miliona o lita o le vai. ua oona o le Vai vailaau & oneone faaopoopo. I le taimi o le faagasologa methane kasa & vailaau oona faaleagaina o eleele lata ane. Inu i lenei vai e resul- Ted i tulaga o neurological, faaleagaina sensory & respiratory. Uma e lua i tagata & manu. O laau o loo aafia leaga foi.



Le otaota suāvai ua tuua i le vaivai i luga eleele e liuaua. Releas- atu volatile tuufaatasi faatulagaina i totonu o le siosiomaga, faaleagaina ai le ea, ma fatuina eleele tulaga osone & timu acid. Lea ua i'u ai i le lelei lafumanu & shriveling lafumanu inedible, faatoaga, fua, ... Residents comp- falelauasi o vaivai, faafaufau, headaches & leaga. e mafai ona maua foi kasa i 'o se afimumu.

O le faaaogaina o mea papa faaosofia ai se mafuie. O le faaaogaina latalata faultlines e mafai ona faaosofia ai le mafuie tele anywhere i le faultline (I nisi taimi mamao) . O nei pā faaleagaina foi faatanoa vai lalo o le eleele. Latou faamalolo kasa e faia foi tagata, manu & ma'i laau. O nei kasa e mafai ona avea le galuega o le Wildfire (S) !

Fracking tuluiga! Tagata e umia & faagaoioia ua molia, **MS / R7** .

Malo e mafai ai ona ua suia Fracking & ona tagata faamasinoina, **MS / R7** .

vave o le manaoga mo fou-le vai o le a sili atu le i ai o le vai fresh-. a waterway faaleagaina (Vaitafe, vaitafe, vaitafe, vaituloto, vaituloto, ...) faatupuina o le utiuti o le vai-fou. Afa-vai faatumulia i toxin, mea oona, vailaau, .. faasolitulafono lafoaia o otaota tau alamanuia, toxin, oona,

... Faaleagaina o waterways tuluiga, ua molia polluters, tagata taitoatasi **MS / R3 isi uma, MS / R7** .

faaleagaina Faafiagiaga Tuluiga. I le Air: Air-faaalia, private- umia: vaalele, vaalele, helikopa, drone, va-shuttle, ... I / lalo o le vai: tuuga vaa afi, o isi: fale-tagata folauva'a, folau-vaa,

hovercraft, faasee vaalele, saosaoa-vaa, vaa faila, .. I luga o le laueleele: 2,3 & 4 uili afi uma, taamilosaga, uila, buggies, SUV, taaloga-taavale, limousines, taavale taugata. Taavale-tuuga, taavale-stunts.

intake leai-suavaia. E tatau 4 aso e ola ai!

e faaititia i le foafoaga o lapisi!

Faia o oloa DISPOSABLE * Tuluiga! Lolomiina Junk-meli * Tuluiga! O le faa o JUNK talafeagai (Collectibles, gadgets, mea e faaoga designer-, ...) * Tuluiga! o loo faaaogaina affiina Biodegradable po reusable.



* O nei kamupani e tuina ua molia, **MS / R7**

meaola faalafua



Insecticides fafo (Vailaau) o loo faaaogaina i faatoaga, togalaau & meaai. Faatoaga, togalaau & meaai ua faaleagaina e le talafeagai mo le tagata po o se manu consump- NA TUSIA. ua susunuina i latou i le nuu (Shire) .

Insecticides (Vailaau) seep i le faiga vai faaiuina i Sami, sami. Faaleagaina le Vasa faasao-faiga, faaleagaina figota. ua molia turers Manufac- o Insecticides, **MS / R7** . ua sua & molia le Malo e mafai ai lenei aafiaga filogia, **MS / R7**. Faaoga Insecticides faalenatura.

Herbicides e pei matautia, faaleagaina eleele & waterways. ua molia e gaosia o Herbicides, **MS / R7** . ua sua & molia le Malo e mafai ai lenei aafiaga filogia, **MS / R7**.

1GOD O loo faatalitali e faalogo mai outou! **YY YYY**

DEFOLIANT - Tatalo

Maasiasi o Aso e 6.2.7.

pele **1GOD** , Foafoa o le sili ona matagofie Vateatea lou faamaoni e sili ona lotomauualalo tausia-vaaia (1st igoa) o le a puipuia laau, eleele & vai mai toxin Tete & taofia fesuaiga tau kenera o so o se ola o se mea o le a mautinoa scorches faaonaina Shire a faasala eleele Herbicides, GM-o Laau Toto polluters Mo le Mamalu o le **1GOD** & le lelei o tagata



o loo faaaogaina lenei tatalo i le Aso Defoliant!

yyyyyyyyyyyyyyyyyyyy yyyyyyyyyyyyyyyyyy

sauā manu

Tuluiga sauā manu. ua molia agasala, **MS / R4** .

fale maa ua demolished & suia i 'Free-eseese.
e faagaioia fale maa ua molia, **MS / R4** .



felauaiga i le olaga Manu nisi i lo le 30 tuluiga km. Solia e prima- gaosia e ulufale, ua molia Sui & faagaioia felauaiga, **MS / R4** mo manu taitasi.

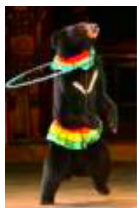

tifaga manu luga o le Tulafono. ua molia manu faiaoga & faagaioia tifaga, **MS / R4** mo gaioiga taitasi.

Theme- faafiagi manu paka tuluiga. ua molia manu faiaoga & faagaioia paka, **MS / R4** .



Zoos ua tapunia & suia i falesa meaola fale lea e na specie le lotoifale. ua tapunia pa manu faasolitulafono, ua molia faafoe, **MS / R4** mo manu taitasi.



le **greyhound-** o le faatauana o alamanuia tuuga fefe & tiga i manu i le faaaogaina i latou e pei ola maunu. Lapiti, piglets, possums, ua mauled kittens po o moa, saeia, flung siomia & toso. O le maunu ola o

atuatuvale, ma le tiga. O leni iuga! Mo maunu ola taitasi: **MS / R4**

Greyhounds e ua clubbed pe faaonaina losers po o fana oti & lafoaia. O le fasi manu alamanuia Ausetalia tuuga-greyhound 17000+ greyhounds a tausaga. E le o iloa pe faapefea ona e toatele e ua faatigaina ola-maunu, fasiotia? Tagata uma o le alamanuia tuuga greyhound. Tagata betting & matamata ua tausalaina e le faalapopotoga. A faalumaina i so o se nuu, Aloese mai i latou! Faalailoaina, tagata e umia, Bookies: **MS / R4** mo manu taitasi.

Fiafiaga-fasiotia (e faia le sailiga: Safari, Royal, i le isi, ...) o manu tuluiga. Na Rangers mafai cull manu. ua molia e faalailoaina & tuli manu, **MS / R4** mo manu taitasi.





Faataalise manu tuluiga . Faataalise solofanua, (Hurdle, tumutumu, satauro-atunuu, mafolafola, ...) , Taaalo Polo, tuuga taavale solofanua (Trotting, ma fesavaliai, ...) , faaalaa-osooso tuluiga. ua demolished nofoaga tuuga. Faataalise atu e ona manu, faiaoga & faagaioia nofoaga tuuga maua, **MS / R4 .**

Mulesing, vavaeina o pa'u fulufulu mamoe ma le fanauina mai si'usi'u & eria breech o mamoe. Taunuuga i le tele o le tiga mo le manu faatigaina. & Foi e mafai ona i ai. **Mulesing tuluiga.** Ua molia, **MS / R4** mo manu taitasi.



fusuaga manu

luga. Faalauiloaina tagata e ona manu, faiaoga, bookie: **MS / R4** mo manu taitasi.

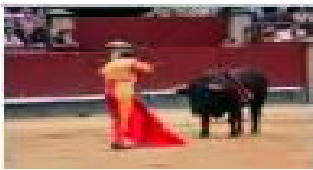

a tau-Bull muta! Fusu o povi ua demolished o le malae. E faalauiloaina, o loo molia Matador & lona kegi, **MS / R4 .** maasiasi o le matamata i latou. Aloese mai i latou!

O le inbreeding o taifau le lelei mo mou faiga o le sauaga. O le breeds bra- chycephalic (Pugs, Peretania & Farani Bulldogs) ua oo atu ai i le faavavau foliga mafolafola. O lenei ua i itu-aafiaga, manava faafitauli ua maile collapsing i le taimi o ma'i vevela le tau & loto ona o le manava matitiva, e faia mafatia uli o latou olaga atoa. O lenei ituaiga o fanafānauga tuluiga! ua rehabilitated Breeders & tagata e umia, **MS / R4** mo manu taitasi.

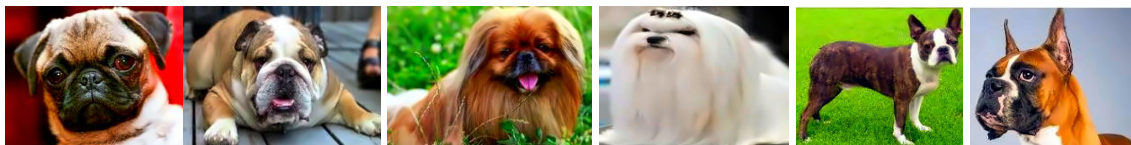

breeds Brachyce-phalic: American Staffordshire Terrier, Affenpin- cher, Bichon Frize, Boston Terrier, tamafusu, Brussels Griffon, Bulldog, Bullmastif, tootoo Corso, Cavalier Tupu Charles Spaniel, Chihuahua, Chow Chow, Dogo Argentino, Dogue de Bordeaux, Peretania Mastiff, Bulldog Farani, Iapani Chin, le Tupu o Charles Spaniel, Lhasa Apso, Maltese, Neapolitan Mastiff, Newfoundland, Pekingese, Pug, Presa- Canario, Shar-Pei, Shih Tzu, Silky Terrier, Yorkshire Terrier.

militeli

faaleagaina militeli ma felauaiga & mea papa, A / N

(Atomika / faaniukilia) B (Moni) C (Vailaau) auupega.

I latou o se tulaga e lamatia ai tagata, manu & laau-olaga. nofoaga
ction Produ- & stockpiles o nei auupega e lished demo-, & recycled e
le SHIRE. Saienitisi o faia nei auupega maua **MS / R7** . Malo e
faatagaina ai le tuuina atu ma / po o le teuina o nei auupega suia &
molia, **MS / R7** .

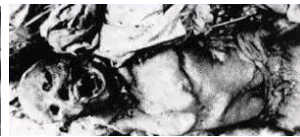

Leoleoina le Siosiomaga!

A Noataga o amioga mama & Tiute Faaleatunuu!

1GOD O loo faatalitali e faalogo mai outou! **Y Y Y Y Y**

nofoaga - Tatalo

Faafiafiaga nofoaga o Aso e 9.1.7.

pele **1GOD** , Foafoga o le sili ona matagofie Vateatea lou faamaoni e sili
ona lotomaulalo tausia-vaaia (1st igoa) Ole atu mo le fesoasoani i le
pui puiga o le nofoaga Folafolaga e umia Polluters Folafolaga tali atu i
ogatusa ma le fesili nofoaga faasalaina polluters nei & i le Afterlife Mo
le Mamalu o le **1GOD** & le lelei o tagata



o loo faaaogaina lenei tatalo i nofoaga Aso!

yyyyyyyyyyyyyyyyyyyyyyyy yyyyyyyyyyyyyyyyyyyyyy



Ob Li ga Ti i le 7: e tatou Tulafono-Gi lima r ifest Tagata spr ead lona s a'u poto

Sui lomiga uma isi faalelotu i se **Tulafono-foai maia Faaalia** Lafoaia lomiga tuai siosiomaga faauo. **Shred lomiga tuai (S) , Fa'asū i le vai, pe a feed mushy e anufe.**

Sui lomiga uma isi faalelotu i se **Tulafono-foai maia Faaalia** . Lafoaia lomiga tuai siosiomaga mafaufau faauo. **Shred lomiga tuai (S) , Fa'asū i le vai, pe a feed mushy e anufe.**

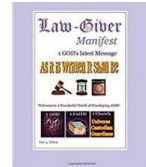

Tilotilo vave e ala i le faaali mai, pe ae vaai i se ulutala manaia faitau. faia sosoo nisi faitau loloto. Toe faitauina, malamalama i ai, faaoga & ola E !!! **O le agaga ma le malamalama o le savali o le mea e taua. E le o le uiga o le upu tagata taitoatasi po o faasalaga-fausaga. Understan- ding le agaga & faamoemoega o le manatu o le a fesoasoani i le faatinoina o le savali.**

1GOD finagalo tuuina mai e tagata uma le avanoa e faitau ai ma suesue i le '**L-GM**'. **O i latou e le mafai ona faitau e tatau ona e faitau ia i latou. LEAI tuusaunoaga. Uma e tausia-Vaaia ua i ai se tiute iinei. 1GOD o le matamata.**

Tausia-Vaaia faaogaina le **Tulafono-foai maia Faaalia** o taiala mo le tapua'iga, o le ola & galulue. Latou te tatalo i aso taitasi ma fai atu ma le moliaga ua faamaonia faaletulafono le **Tatalo-i aso taitasi** .

Iagolagoina auai faalapotopotoga (**Commercial, paganoa, Community, o Aoga, faaupufai, Tomai Faapitoa, Fefaatauaiga ...**) ina ia mafai ona uunaia ai a latou galuega ma aumaia i latou i le laina i le **Tulafono-foai maia Faaalia** .

Iagolagoina uunaia isi e liliu. Latou te fesoasoani i understan- ding le 'Tulafono-foai maia Faaalia. Latou faaogaina le 'Lui Tatalo' mo se fesoasoani o le ola mama.

1GOD O loo faatalitali e faalogo mai outou! YY YYY

LU'I - Tatalo

pele **1GOD** , Foafoa o le sili ona matagofie Vateatea lou faamaoni e sili ona lotomaulalo tausia-vaaia (1st igoa) ua talosaga e fesoasoani i le faaliliuina o le Fesoasoani talitonu valea le talitonu maua le **1FAITH**



Faafetai mo lenei aafiaga o le aafia i se luitau ou taumafai e faia ia sili atu luitau Mo le Mamalu o le **1GOD & le lelei o tagata**

o loo faaaogaina lenei tatalo pe a feagai ma se talitonu valea!



lagolagoina asiasi i se Faapotopotoina. Latou te faamalosiaina isi e asiasi i se Faapotopotoina. Latou Amata a Faapotopotoina fou ala i le sailia e le itiiti ifo 7 tagata ona maua faatasi o se Faapotopotoina.

E pei ona tusia o le a !!

Ob Li ga Ti i le 8: Avo ID & mata ean a'e Po Iluti i

Humankinds luitau ola sili o le Filogia o le Sami. Tagata olaga & gaoioiga o le polluter sili. E aafia ai le tau, ecochain, siosiomaga, foodchain, le tulaga lelei o le olaga, le tau, meaola ...

O se mafuaaga autu o le filogia o tagata mu mea. E amata i le ulaula. Faaauau pea e mu (Otaota, fafie, koale, kasa & suauu) e kuka (BBQ) . mū (Koale, kesi, suauu & uranium) e alualu i duce palapala Malosiaga. mū (Koale, kesi, suauu, uranium) mo solitulafono taulaga o oloa & tagata (Induividual & vaega tele) . Aloese mai le mu! lata (Mu nofoaga & maina) punaoa uma o mu mea. Lepeti le faauo siosiomaga oloa maua. Solia e tagata taitoatasi, **MS / R3** . Solia e le kamupani, **MS / R7** .



tagai Green manatu!

LAPATAIGA !!! aiga tausia-leoleo e le e ola latalata atili i lo le 70km i le koale, kesi, suauu, uranium mu tifaga facilit-. Ina ia aloese mai se tulaga lamatia e sili atu o le kanesa, ma'i fafano, vave-le soifua matua, ma'i respiratory, stillbirth, ...

O le isi mafuaaga tele o le filogia o le mea oona e & toxins ulufale atu le filifili o le vai (Vaituloto, vaitafe, eleele, malamalama faatanoa eleele, vaituloto, vaitafe, sami, vasa) . fa'ato'aga

(Fertilizers, Herbicides iniseti faalafua ..) , Fale (Seep toxin otaota i eleele) , o le faamamaina o (Phosphates ..) , Cosmetics (Arsenic

Cadmium, taitai, mercury ...) , Oloa Gaosi (Otaota oona) , la'uina o (Cyanide, fracking, hydroxide sodium, acid sulfuric) , vailaau (Manu & otaota fualaau faasaina o le tagata) . Aloese mai le faaogaina o mea oona & toxins. Moeiini punaoa uma o mea oona & toxins. faaunegatupe i le Malo maua Des- Troy siosiomaga faauo. Solia e tagata taitoatasi, **MS / R3** . Solia e le kamupani, **MS / R7** .

I le itu i matu o le Pasefika le US & i sofoatasi faagaioiga ma Iapani fatuina se motu faafoliga 'palasitika Aafiaga Filogia o le 1'. Le motu faalauteleina (Tele i le taimi nei: o Greenland) aofia faapitoa o uga. O le faavaivaia e le sealife & manu ua ulu atu i le filifili-o le meaai (Sami) . Aai figota mai lenei nofoaga lelelea ulufale fa'amalaga tagata ona ulufale bloodstream o se tino faaleagaina le tino atoa e tau atu i le faanoanoa ma puapuaga. O loo e faamama US & Iapani le gasu, UA !!! Tausia-leoleo o le e ai figota



(Salmon, Sushi, ..) mai le itu i matu. Pasefika.



Aloese mai le tuuina atu o ni pusa degradable & oloa. Food & inu i tuluiga tainers palasitika. palasitika seevae palasitika (Faia le tagata alava) leaga lavalava mo lou pa'u.

luga psoduction o oloa palasitika & alava.

TAOFI faaleagaina faasala POLLUTERS

Ola !!!

Ob Li ga Ti i 9: Faa t EC t se ima Isf Roma c lty rue & Eso Ti nc Ti i

1GOD finagalo ia tatou fiafia & faaaloalo manu. e tatau ona faaalua le faaaloalo mo le manu. Mo le olioli latou te aumaia io tatou olaga pe fagafao po o le vao. A o soa galuega (Taiala-o taifau, teu-manu, mamoe-maile ...) . A o tuuina atu i palanikeke, lavalava, seevae, fola-ufiufi ... e pei ona tuuina atu o le tausiga (Meaai) .

1GOD O loo faatalitali e faalogo mai outou! **YY YYY**

Manu 's -Prayer

pele **1GOD** , Foafoa o le sili ona matagofie Vateatea lou faamaoni e sili ona lotomaulalo tausia-vaaia (1st igoa) Faafetai mo le faamanuiaga o manu



O tuuina atu i tatou fiafia, mafutaga & tausiga! Ou te faaloalo ia i latou & puipuia ai i latou mai le sauā a Ou faasalaina tagata uma o le sauaga i meaola Mo le Mamalu o le **1GOD** & le lelei o tagata

o loo faaaogaina lenei tatalo pe a manaomia!

yyyyyyyyyyyyyyyyyyyy yyyyyyyyyyyyyyyyyy



1GOD faamoemoe tagata e tausia Of uma manu. tuuina mai o le Tagata se atamai sili (Faafetai 1 **ATUA**) i manu e tatau ona tausia o le manu-lalolagi. **sauā** i manu o se solitulafono ua molia!

e sauā i meaola taufaifai **1GOD** se solitulafono e molia.

fale maa, faatamala, Safari-fanafana, e faataalise manu, sauniuniga fusuaga manu, tofotofoina oloa & taulumaga i luga o manu, ua faatauga o ...

So o se tagata, kalapu po o se faalapopotoga e lagolago po o le faafaigofieina Agaleagaina i meaola (Bull-tau malae, tīfaga, Greyhound O tuuga fa'afua, ala Race-, ala tumutumu-Chase, Trotting-ala, pa manu ...) ua molia

MS / R4 mo manu & tapunia i lalo taitasi. ua lagolagoina o le malumalu!

fusuaga manu (Bear, Bull, moa, Taifau, ...) luga. Manu lē e ona, faiaoga & faalauiloaina ua caged, **MS / R4** . ua demolished nofoaga .

ua demolished fale maa. Suia i 'Free-eseese.

Tīfaga faafiafiaga manu tuluiga. ua suia manu ma tagata.

felauaiga i le olaga Manu atili i lo le 30 tuluiga km. o loo faaaogaina Falefasi manu feaveai.

Tuluiga faataalise manu. ua tapunia nofoaga tuuga & demolished. Faataalise atu e ona manu, faiaoga, ia faagaoioia nofoaga tuuga, **MS / R4** .

Fiafiaga-fasiotia (E faia le sailiga Safari, Royal-e faia le sailiga, o isi e faia le sailiga) o manu tuluiga. ua molia e faalauiloaina & tuli manu, **MS / R4** mo manu taitasi .
Na Rangers mafai cull manu.

Tuluiga faafiifiaga manu Autu o-paka. Suia i taaloga, tietiega, ...

ua tapunia Zoos. Suia i falesa meaola lena fale na specie le lotoifale. E tofu lava le Shire meaola Sanctuarie (S) .

malumalu

puiipua Shire malumalu le lotoifale 'nofoaga. E faasao-System, Rock & fausaga Oneone, laau, meaola. Avea ma se Ranger falesa Shire Tauofo. **1GOD** o le matamata.

Uma ma se malumalu Shire-Oasis. e mafai ona faia le tele o Shire-Oasis a auala malumalu. fesoasoani Malo itumalo ma auala malumalu.

Angling



Angling auauna 1 manaomia, o meaai-faapotopotoina. Ma a iloa e manaomia le i ai o le faaneeneega (Taaloga) . Angling mo meaai o loo lagolagoina e tausia Leoleo. Angling mo le faaneeneega (Taaloga) e leai.

1GOD O loo faatalitali e faalogo mai outou! **YY YYY**

ANGLING - Tatalo

pele **1GOD** , Fofoa o le lau leoleo tausia-faamaoni sili ona lotomauialalo Vateatea sili ona matagofie (1st igoa)

Faafetai mo le faamanuiaga o le angling E lelei mo le Agaga & lelei mo le manava! Ou te le i-i'a pe faatagaina i-fagota le a Ou faasalaina fiafiaga-saili anglers & Iona faalauiloaina Mo le Mamalu o le **1GOD** & le lelei o tagata



o loo faaogaina lenei tatalo pe a manaomia!

yyyyyyyyyyyyyyyyyyyy yyyyyyyyyyyyyyyyyyy

ua vaaia Angling e le Malo ina ia aloese mai i-fagota. faaaogaina tapulaa tele i ituaiga faapitoa. **Fish lalo a tele nisi ua, faamaloloina (Tulafono)** .

Le pueina & felauaiga o maunu i'a e mafai ona salalau isms leaga organ- i le va o le pulea, ma lamatia i latou. Le felauaiga o i'a mai le tasi nofoaga i le isi e mafai ona mafua ai le faatomuaga o ese i'a i le siosiomaga faalenatura. **Siaki Tulafono Faatonutonu i le lotoifale.**



Faaaogaina ola-maunu o le sauaga. Aua e te faia!



faifaatoaga matape'ape'a / ranchers overstock le laueleele. Maua overgrazing. desertification taunuuga (**Leaga le tau vave mea i luga**) . Taunuuga sauā i livestock. **faaiuina lenei! faifaatoaga matape'ape'a / ranchers tatalaina lo latou nuu e aunoa ma se tau.** ua molia i latou, **MS / R4** mo manu taitasi .

luga sauā i tagata uma o le foafoaga o 1GOD.

Ob Li ga Ti i le 10: S t ma i luga f po t ia unf airlyatt acked,
sadvant matua di, vaivai & tagolima

Tagata taitoatasi & nuu se matafaioi o le ola mama, o se tiute le va o tagata e tu atu mo le osofaia le tonu, mafatia, vaivai ma e le tagolima.

ola malosi (HE & IA) se matafaioi e fesoasoani ai i le faalelagona, faalemafau & faaletino mafatia. faaali tausia Vaaia taitaiga malosi. Nu u e le mafai ona ola i latou le ola mama Noataga & tiute faalemalo. Te le agavaa e ola!

atonu o le taunuuga o le osofaiga le talafeagai o le: faasausili, taufaasese, elitism, matapeapea,

lotoleaga, valea, le tonu, le malamalama, tupulaga-uunaiga, tauto pepelo, tau ma sui, o le faamaualuga, faagafesootai-tulaga, tamaoiga-faailogalanu, ... Nei e le o se puipuiga mo o paleni. **ua toe faatulagaina o paleni. Iniator (S) o le paleni o (E) faamasinoina.**

e mafatia o tagata ona o lo latou uiga faaalua, amioga, foliga, gullibility, tulaga faagafesootai, ... Tagata o le & le nuu se tiute e fesoasoani ai i nei unfortunates. O lenei e le o le lima-o outs. **Ae tuutuuga rectify- loto e mafuaaga ma aafiaga o le avea ma & tumau disadvan -taged. maua le Lē Tagolima a le manatu faapito ia faatoilalo o latou tulaga.**

O le vaivai o se luitau tele le faigofie ona le amanaiaina & galo. O le vaivai e foliga mai pathetic. Le fiafia e fesoasoani atu. **Aua le itiiti latou te manaomia le fesoasoani.**



O loo faatalitali 1GOD e faalogo mai outou! Y Y Y Y Y

ASO TAITASI - Tatalo

pele **1GOD** , Foafoa o le Vateatea sili ona matagofie Fesoasoani mai ia te au ona mama, alofa & lotomaualalo le faaogaina o le **7Tusi** taai e pei ona taitala:



O le a ou puipuia au foafoaga & Faasala Leaga.

Tu atu mo le osofaia le tonu, mafatia, Fafaga vaivai & tagolima le fia aai, fale leai ni aiga & faamafanafanaga Talai le ma'i:

1GOD, 1FAITH, 1Church, Vateatea tausia Leoleo

Faafetai mo le taimi nei

Lou faamaoni e sili ona lotomaualalo tausia-vaaia (1st igoa) Mo le Mamalu o le 1GOD & le lelei o tagata

O lenei tatalo o loo faaogaina i aso uma, na o ia po o se vaega i so o se-nofoaga e te fiafia i ai, o loo feagai ma moeiini mata o le la oso. Taulotoina i le Faapotopotoina.



O le tele o leaga, le mama, manatu faapito se nuu avea. O le tele tagolima o loo i lenei nuu. e le tagolima i latou ona alalafaga e le faasoa tutusa le tamaoiga. **Ina ia faatoilaloina oo mai lenei mea, auai uma o le 'filifili o Leaga' ua faamasinoina, aseta-aveesea, MS / R6 .**



O le mauoa mauoa o se maasiasi i se solitulafono MS / R6 .

1GOD dislikes: faasausili, i totonu o le faamasinoga tonu, matagofie, mauoa, lē aoga, sauaga, otaota, tamaoaiga, e le o nei mo le Lagi.



1GOD e le mafai ona bribed po o le faatauina !!!

Ob Li ga Ti i le aso 1 1: Fafaga t ia tautau ulufale, sa ia lter fale itiiti & Comf po tsi ck

A nuu ese foi le lotoifale ua leai ni aiga (Momoe i dumpsters lapisi) underfed ('Ai lapisi) tauivi (Faapuapuagatia, sauaina & stalked e aitalafu ao) tagata. O le toatele o ona tagata e atu e aunoa ma le manaomia o le uma o Aso e ola (Eatab- Le meaai, faamamaina o le suavai, tusaafia lavalava & lelei-fale) . nei



tagata tagolima ola i le pagatia, e masani ona taitai atu ai i le faafuaiupu sauaina tulaga o (Ulaula tapaa, ava malosi, faatalitane & mafaufau-suia mea) . Latou te manaomia le fesoasoani, outou le nuu, ..

o se nuu manatu faapito lenei ola ai i le 'filifili o Leaga' & lē mafai ona tiute o le faaaloalo e ala tagata. O lou nuu lenei? Pe afai o lou tiute tochange mea. Le lē mafai ona faia faapea o le mama o le Leaga Aneti-1 **Le ATUA.**

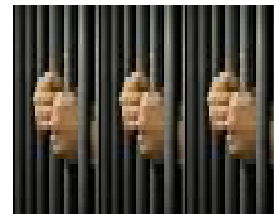

manaoga leaga meatotino-fusipau & caging, **MS / R6**



A Community e mafai ai e matua (Leaga, le talafeagai) i le 2 buidings tala, 2 galuega 2 taavale auina atu a latou fanau i le aoga ma mai le taeao & sanuisi. O se nuu e le tatau ona e ola ai. Pe i ai tagata fia aai lou nuu, maasiasi & fafaga i latou. **1GOD** o le matamata!

E liliu ese tagata ma'i se nofoaga soifua maloloina Community ona ua leai faavaa soifua maloloina. Uma-tino (E le rehabilitators) ua i ai se **1GOD** tuuina atu le aia tatau e saoloto soifua maloloina faatuaoia. Faafitia o soifua maloloina saoloto o se solitulafono, **MS / R6** + tulaga aloaia tau tomā faapitoa matagā. Aloese & maasiasi se parasitic profiteering practioner faafomai.

a soifua maloloina Free 1GOD Taumatau tuuina!

O loo faatalitali 1GOD e faalogo mai outou! Y Y yyy

THANKYOU - Tatalo

pele 1GOD , Foafua o le Vateatea sili ona matagofie Faafetai mo le tuuina atu o au ma le inu i aso taitasi & Soifua meaai e lau savali aupito lata mai

Ou te taumafai e avea tatau tausiga mafai ona ou faasaoina i aso uma tiga fia inu & numbing tiga Fiaai lou faamaoni e sili ona lotomauualalo tausia-vaaia (1st igoa) Mo le Mamalu o le 1GOD & le lelei o tagata



Faaaoga lenei tatalo i luma o meaai uma!

yyyyyyyyyyyyyyyyyy

A Community ei ai aiga emty. Le tatau ona leai ni fale. Ei ai lou nuu gaogao aiga & leai ni fale. Agai leai ni fale i le fale emp- I e. luga o tupe teu faafaigaluega Esetete-Moni. Faai'uina ana nei falemautotogi profiteering feai parasitic. Umia tali atu i latou, MS / R6

e leai leai ni fale A tausia-Vaaia Shire. So o se ua leai ni aiga o solitulafono ferred i se fale Shire fuifui. le 'Shire' vave tuuina mai e le leai ni fale i luga o wmw x1 . auaunaga Faalavelave Tutupu Faafuasei itumalo Community

(TA) auina atu se evaluator oe filifili pe afai e mafai ona leai ni fale integra- Ted i totonu o le nuu. Atonu o le a abble nisi ua leai ni fale e avea tuufaatasia. O loo silasila Shire mavae atu i latou. ua tuua e leai se tasi o loo taoto i le lapisi, dehydrating ma le malulu, matelaina, mauled, faaoolima, pissed i e uli, ... itumalo & Shire Malo e tollalo i to latou tiute o le tausiga i ai o tagatanuu. Suia, molia, MS / R7 Melepone>



Tausia-leoleo talitonu uma (E le rehabilitators) sui o le atunuu ei ai a 1GOD tuuina atu le aia tatau e: meaai eatable, faamamaina o le suavai, lavalava tausaaafia & lelei-malutaga.

Sui nuu manatu faapito ma tutusa & tusa!

Ob Li ga Ti i le 12: Faa testinj tatou tice, amora lity & env i ronmen tal - vanda sm Li

O le mauaina o se faamanuiaga i luga o isi accumulates aofaiga tele o mea faaletino, faatosinaga & mana. tau atu i le tamaoaiga faalēgatasi lenei

fa'asoaga (Tamaoiga-faailogalanu) . Tamaoiga ua faia ai le uunaiga ua sili & puipuia mea ua e maua. Ina ia faia lenei le Faamasino leaga mauoa. Latou suiga tulafono d (Amioleaga-Tulafono) e faaleleia ai ma puipuia o latou 'manatu faapito. O lenei e tau atu i le le tonu. O nei tagata



(Filifili o Leaga tagata) ai foi le mafuaaga autu o le 'Amorality' & 'Siosiomaga-Fa'aleaga'.

Leaga faiga lē tonu Tulafono: Puipuiga faava, Faalua Tulaga Pagatia, aioiga-e feutagai ai, Puipuiga, Tulafono o Tapulaa, Avanoa, ...

ua faalēaogāina Tulafono leaga (Toe faasalaga) ! Faalēaogāina ua backdated e 0.1.1.1 (01.01.2004) . ua molia agasala.



Child faiga lē tonu: sasa, ma aioi, molesting, galue, pedophilia, faiga faatalitane, soldiering, pule i le ola-va'alele faipulu, ... faiga lē tonu Child o le pepa faatumu sili ona leaga o le tonu nuu, a toilalo! Faai'uina faiga lē tonu Child. Faga nofosala !!!

Faiga lē tonu Tamaitai: sauaga i aiga, totogi va, toso teine, e fai ma pologa, faiga faatalitane, faalelotu, faalefeusuai, ... Tamaitai faiga lē tonu, o se toilalo nuu e tatau ona faatuatusi! Faai'uina Tamaitai faiga lē tonu.

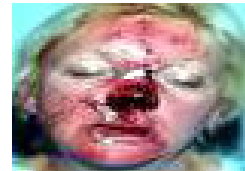

Faiga lē tonu Community: Saa, Elitism, Matape'ape'a, Profiteering, tamaoiga faailogalanu, tu'ufa'asolo mai i tupuaga-sauā, ... e tatau ona faatuatusi Community faiga lē tonu!

Leaga faiga lē tonu Tulafono: Umia saoloto, Faatumaotiina o aogā, Pule Tau Fatuga & pateni (Intellectual-Meatotino) , O Lafoga deducti- Foaiina ble, Faaunetupe, Hedging, Taaloga Faitupe ... ua faalēaogāina Tulafono Leaga (Toe faasalaga) ! Faalēaogāina ua backdated e 0.1.1.1 (01.01.2004) . ua molia agasala.



Faiga lē tonu faalelotu: Faamagaloga, peritomeina (HE & muti- lation IA) , Nofofuaga, molestation, Avanoa, pedophilia, sacrifice, tamaitai faailoga tagata, ... Tauleagaina & Aloese mai faiga lē tonu faalelotu. Avea ma tausia-Vaaia! Umia tali faifeau. E na o le:

1GOD 1FAITH 1Church (UCG1)



o le faamasinoga tonu a 'autu' manaomia le tagata. o le faamasinoga tonu taua mo se nuu e galulue & ola. faavaeina Faamasinoga Upu Moni & faaleleia I-Faamasinoga. ua Faamasinoga leai se au faamasino. O loo i ai faasalaga faamalosia, toe faaleleia, tau.



Pulega tonu o faamasinoga: Fasiotia, Faiga tauvatea, Faatinoga, vade, Elitism, tamaoaiga-faailogalanu, faaleagaina, Siosiomaga-Fa'aleaga faapuapugatia ai, sauā, .. Sui sauā (Tu'ufa'asolo mai i tupuaga, Faaupufai) ma 1 mul- filifiliga tiple ua mavae le pou Pulega Komiti saoloto filifilia.

Molia sauā: MS / R7 Pulega lea ua faia ai faiga lē tonu ua ua suia Leaga & molia: MS / R7

ei ai tagata taitoatasi uma a le amio mama & Civil-Tiute i le faamutaina faiga lē. Tuu i tagata e tali atu e le mafuaaga ma le aafiaga o faiga lē, **MS / R6-R7**

ZEROTOLERANCE i AMIOL ETONU!

O le toatele i le endorse nuu **Ammorality**. O lenei tuluiga. Ua faatuatua'ia a filosofia faalelotu e tulimatai, consumerism & faafiagiaga-taimi. ua suia amioga ma se tuliloa o ia lava-le faamalieina (Em- le taliaina o itu leaga pogisa o se tasi) . ua lē talia ai lenei mea! o loo faamasinoina nei tagata.

pa'ū tele Humankinds leisuretime. O lenei tuluiga. Tele o le taimi i le taimi, o le pogai & aafiaga o le tele Junk lēo aogāo. Tele lapisi. Tele o Aafiaga Filogia. Tele o tagata tafafao maimoa. Tele le fiafia. Tele vaisu. Tele taalo po o le matamata i taaloga. Le lava ni tagata galulue & Community agaga.



Tele o le taimi i le taimi, ua suia (Wmw, volenitia) . **1GOD** faatuina le faaitaiga galuega 5 aso i le aso 6 iloilo lou ausia, plete so o se galuega e le'i maea & fuafuaga sosoo vaiaso galuega. Ina ua maea faafiagiaga galuega

- o loo faaagaina le taimi e volenitia. i le aso 7 malolo fiafia i le olaga ua a Malie-Aso Faamanatu, auai i se Faapotopotoina. E leai se Faapotopotoina latalata, amata 1



O le tuliloaina o le loto faamalieina paganoa-taimi. Vaevaeina o le nuu i latou o loo i ai foi le tele o & i latou ua leai lava (Tamaoaiga faailogalanu) . Oti Ammorality, paganoa-taimi, consumerism, otaota & taliaina:

1GOD 1FAITH 1Church UCG

Siosiomaga-Fa'aleaga (Faasao-faiga faatupu faalavelave) ua individuals & faalapotopotoga faaalia se le faaloalo i a **1GOD** fofoaga. Faaali dis- pect e Aneti **1GOD** Faasao-faatupu faalavelave & molia, **MS / R7**.

Siosiomaga-Fa'aleaga (EV) ua lamatia ai le 'faasao-faiga' ona laau, o ona tagata, o lo tatou meaai-filifili. EV mafuaaga autu o **Suiga o le lalolagi**. Faamoemoe o fou **lalolagi-gasegase**. Lamatia ai le tulaga lelei o le olaga.

EV, koale-la'uina & koale-felauaiga. felauaiga coal- Open pollutes ea. ua inhaled Lelei koale-efuefu e tagata & manu faia mama'i i latou. ua faaleagaina ma'afu Laun- mafua i faaletonu pa'u. Eleele, Laau Toto & laau ua elelele, le talafeagai mo le taumafaina e tagata po o se manu. vai Open (Creeks, dams, vaituloto, vaituloto, vaitafe, tina, fa'atanea, vaitafe, o le kiona) ua faaleagaina le faia e le talafeagai e inu mo tagata & manu. **Tatala tuluiga koale-felauaiga. Faafoeina, ua molia Subcontractors & avetaavale, MS / R7 + totogi faafomai, vet-pili & faamama. Malo solitulafono leaga e faatagaina lenei mea e tupu e suia & ona tagata uma caged, MS / R7.**



Siosiomaga-fa'aleaga mea o tagata o loo ola i aiga e tutusa le tele faatoilaloina. Tagata ua i ai togalaau faafiasili aoga, aau lepa, tenis-faamasinoga, ... tagata ua i ai ni tamai fale sailia, ni tamai fale matafaga, ... ua suia lenei mea ma CG Fuafuaga Shire.

O le faamoemoega o Shire-Fuafuaga o le faaogaina o fanua e sili ona manuia ai le Community lotoifale & nofoaga. E taua e ogatusa Community & nofoaga. ua faaogaina laueleele lafulemu uma mo meaai tuputupu & / po ranching, mautinoa nisi falesa o loo tuuina atu mo le moni-laau & mea moni. o loo faaogaina laueleele lē lafulemu mo atunuu & lē atunuu ding buil-. O lo oi ai fale i lafulemu-laueleele ua demolished & recycled i lē lafulemu-laueleele. Maota ma togalaau fiatagata, potu, town- fale, penthouses, aso malolo-aiga, faamalolo litaea-nuu ua suia i fuifui-aiga Shire i laueleele lē lafulemu.

Siosiomaga-Fa'aleaga (Faasao-faiga faatupu faalavelave) se solitulafono, MS / R7

Ob Li ga Ti i le 13: Pe r ewa rded oi talofa rk, e leai se l oa FI M

1 ATUA finagalo ia e galulue! O le finagalo Community e galulue! manao ia te oe i ou matua e galulue! **Ete mana'o (Maua) e galulue. 1GOD "S** mamana e mo tagata e toaaga, aoga. Aua e te le fiafia ai **1GOD**.

Tagata e te manao e lagona aoga. O le auala sili e ausia ai lenei mea o le galue.

Mo le galuega o loo i ai se faamoemoega o se tau.

O le tau i o le 3 ala. Totogi, le faamalieina, soulfood. e faavae totogi tausia-leoleo i luga o se ' **totogi aupito maualalo i vaiaso taitasi '(Wmw) & a multiplier.**

Totogi le fua e amata i se wmw x1 (maualalo) i wmw x7 (maualuga) :

wmw x1 unskilled , tagata 'o lo'o a'oa'oina wmw x5 ta'ita'i

wmw x2 tomai , Tradesman

wmw x6 pule

wmw x3 Senior-Tradesman

wmw x7 Adminis-
trator



' wmw ' ua faatulagaina i tausaga taitasi e le Malo. wmw e mafai ona tumau ai i le tasi, po o le alu i luga, po o le alu i lalo e pei ona manaomia ai tulaga tau le tamaoaiga.

Ina ia faatulagaina totogi & tuutuuga latou faalaugatasia. Mo tagata uma e sili ona lelei le pulega o le tamaoaiga o se earner totogi. **Manatua!** umia tumaoti, ua soloia le Malo umia & suia i **CRON** (Community Taufetuli umia le-mo-tupe mama) . ua deregistered luni. faatulagaina Malo totogi & tuutuuga.



tuutuuga Galuega: O se fale faigaluega o le soifua maloloina & saogalemu ma mea e faaoga e puipuia & seevae ofuina pe a manaomia. Tulei tagata e faia galuega e sili atu i le itiiti le taimi o le saogalemu, soifua maloloina & faaitiitia uiga. E malologa itula 3 uma. Aofai o itula faigaluega e le tataui i se aso silia le 10 itula.

CG 21h Klock taimi e faaogā.

faamalieina lopus (IS) o se tulaga o le mafaufau. Afai e galue se tagata, ona ua latou i ai. Latou te manaomia e fatu a latou lava faamalieina lopus. Afai e te taumafai malosi lava e mafai ona e maua 'IS' i le manaia, masani, galuega soo.



Workers e le mafai ona maua galuega atoa po o se vaega-taimi. Pe usefully employ- Ed e le ' **Shire** ' i **wmw x1** . **Aveesea e faigaluega!**



Le tafao le paie. E lē manaomia, e manatu faapito. Le o faia au vaega i le fale, leaga le aoga po o le galuega. Aiga, Education & Galuega e le ina ia le tafao avea ma masani. Loafers ua faamasinoina. toe fai

solitulafono maua faamanuiaga, avanoa faau i tua & ua maasiasi.

Ob Li ga Ti i le 14: la Pun Lelei i sh Ev trovatore

O le lelei e le faapea o le avea ma se tagata paia po o le atoatoa. **Manatua!** E leai se le atoatoa i le Vateatea faaletino. E faatatau foi i tagata.

E 6 vaega o Lelei & Leaga. Best> Taumafai> Salamo> sese> Leaga> Leaga. Uma taumafaiga e tausia-leoleo e ola i totonu o le vaega 1-3.

Best! taumafai se tagata e avea le mea sili e mafai ona latou avea. O le leoleo tausial!

Taumafai! A teisi tagata sese taumafai e faaleleia atili. O se tagata lelei!

Salamo! O se tagata ua sese, salamo & taumafai e faaleleia atili. Se tagata Tusal! O se tagata ua faia ni mea sese. Latou fiafia ou, Aiga & Community. Ua latou salamo ma faaleleia mea i le mea sili latou te mafaia. O A'u, o le Aiga & Community e tuuina atu ia i latou se avanoa lona lua.

Sese! O se tagata ua sese, e le suia. O se atugaluga Community! O se tagata ua faia ni mea sese. Latou fiafia ou, Aiga & Community. Latou te le popole. umia Aiga & Community e tali atu i lenei tagata.

foliga o lenei tagata e avea ma lē tāupulea & ua molia, MS / R1 , R2 .

Leaga! O se tagata leaga, lē tāupulea, solitulafono, ... A lamatia Community! O se tagata ma se uiga lē tāupulea le faia o solitulafono. A tau faamatau i le aiga & nuu. ua faamasinoina lenei tagata leaga: **MS / R2 - R4 .**

Leaga! O lenei tagata vaai i le amioleaga e pei ona masani & solitulafono o se galuega. A Leaga lamatia Community matautia! ua molia lenei Leaga: **MS / R4-R7 .**

E i ai se tulaga 7: ' **mamā** '! E faatatau na o le Agaga. Pe a le Agaga ua avea ola pea se Agelu. o lea e le Agaga 'Mama'!

Tagata ua leiloa e ala. Aneti **1GOD**, Ammorality, criminality, ola le mama, amioleaga, profiteering, faaleagaina, sauaga e le fou e masani ai. o loo faatatau Accountability i vaega i le masani fou mo tagata. O le i ai 'Harmony i lava, e le siosiomaga, o le Vateatea faaletino & **1GOD** '!!!

1GOD ua tofotofoina tagata e faatatau i le umia Leaga tali & caging ai. E tatau ona tagata toilalo i le faatatauina o 'Tali', 'ona faasalaina Mand- atory' & 'Toefuataina. O se ita **1GOD** a faamasinoina Leaga tagata. E te le manao i le ita **1GOD**!

1000 a le o tausaga o le Leaga le a oo mai i se luga. Faatasi ai ma le po e aunoa ma le aafia o le tagata. talitonu tagata tausia-Vaaia tatau imple- ment 'Tali', 'faatagaga faasalaina' & 'Toefuataina', faaiuina Leaga!

Tali tausia-Vaaia: O le faapalepale, e leai se leaga-Tulafono, e leai se tulafono leaga pau, e leai se au faamasino, faamalosia-fuaiupu, Toefuataina (Aoaoina, caging, tau) .

ONA IELEI faasala leaga !!!!!

Ob Li ga Ti i le aso 1 5: la j tatou t & gi lima de ved SER toe spe CT

lagolagoina tausia-Vaaia a na & sosaiete faatemokarasi. E faavae i le / po o amio i le mea o moraly sa'o, talafeagai & tusia i le 'Tulafono-foai maia Faaalia'.

O se tagata na tuuina atu i tagata taitoatasi ma tagata taitoatasi i mea ua latou e tatau ona totogi. Afai e tusa ua ta'uamionuina le a tuuina atu e tatau ona totogi e tusa ai o se tagata amiotonu. O se tagata na manaomia ai le tali atu i mataupu o le sese le faia o mea.

amata le faamasinoga tonu ma se tagata e toatasi "outou"! E tatau ona 'E pei lava'. O le lava o le faavae mai lea 'Faamasinoga' a'e i luga.

O le E & mauaina le faamasinoga tonu o lelei. Le mea moni e faapea o loo i ai tagata amioletonu na faia I-Faamasinoga. O tagata taitoatasi ua i ai se o le ola mama ma le va o tagata (Tagata lautele) -duty e aveese I-Faamasinoga.

Le lava vaega a'e & faatuina 'Pulega. pulega aofia (Faamalosia) o eseese filifiliga & itupa tutusa 'Komiti. 1 tagata & / po tu'ufa'asolo mai i tupuaga (Malo Faitupu) Pulega o le sauā. ua aveesea Tyrants, molia, MS / R7 .

e mafai ona tatau le faaaloalo. E tagata, vaega, faalapotopotoga, ... Tatau o le amio mama malosi & le lava: tomai, ausia, gaoioiga, faaaloalo, agaga faafetai, attentiveness, migao, faaaloalo, magafagafa, uiga, ...

Faaaloalo ua faaalia le faamemelo mo le mama & / po o ausia. E ono umi se taimi & taumafaiga e avee ma malamalama i uiga lelei. Ina ua iloa & afai e talafeagai ai e faamamalu i latou uiga e Faaaloalo tatau ai.

e mafai foi ona faaalia le faaaloalo mo lagona, manaoga, aia tatau, ... O lenei ituaiga o Faaaloalo ua lē tuuina automaticcally. Faaalia o le iloiloga, ia alauni, ia silafia, ... e tatau ona tu ai le suega o le amio malosi ma le amiotonu. Na o lea e mafai ai ona avee Faaaloalo tatau ai.

Noataga 16: Tanu mū, e latalata Graveyards

A o le tagata-le tino ua i ai se amataga & iuga. I le taimi e tatau ona tatala lona iuga a Agaga. Ina ia mautinoa o loo tatala i tua le Agaga & e mafai Afterlife. ua susunu le tino-tagata. Afai o se Agaga e le faamaloloina ai o loo i ai i limbo pei Paia.





tanuga mū ua le gata e manaomia e faasaoloto le Agaga, ae faapea foi mo mafuaaga le soifua maloloina. Le susunuina o tino afi faamamaina. **Fa'atamaiaina siama matautia**, siama, larvae iniseti & fungi e mafai ona nonofo ai le tino.

A Crematorium o se nofoaga itumalo auunaga a le Malo: pulega (Coroner, Morgue) , luga Portal & Faatoaga. **linei le oti ai se autopsi, ua farewelled & recycled.**

Uma ua maliliu o loo aveina atu i le morgue mo se autopsi. O le autopsi o le faavaeina mafuaaga o le oti & faasinomaga o maliu. E aofia ai se toxicology e faavaeina pe sa pipisi le tino i pea & e mafai ona aafia i se isi tagata.

Cannibalizing le tino-tagata i luma i le taimi po o le maea o autopsi le mama o le solitulafono. ua aveesea Cannibalizing tino-vaega, vai body-, fuamoa & sperm. **cannibalizing tino-o se vaega o se solitulafono: MS / R7**

A Cremator saunia le tino & esetete-tufatufaga faamatalaga mo le maimoaina. ua saunia uma le tino le ala lava lea e tasi e leai se tuusaunoaga. **O le tino le lavalava (Tagata amata ola lē lavalavā muta lavalava olaga) ua tuu i le atolaau pepa malo manino aofia ai i se olive pepa lino lanu i le na o le ulu vaaia.**

e mafai ona tatalo le leoa le au maimoa e faaoga ai se **Agaga-o le Tatalo , Faanoanoa-Tatalo** , po'o **Tatalo toe manatua-Lelei** po'o **Tatalo toe manatua-Leaga** . O le faatulagaina Cremator se aso & taimi mo le susunuina o tino. O se Afterlife gasu lo o umia e se Elder mai le latalata KLAN le Tino e susunuina. **Faavauvau maua se maa e aiga taitasi.**

Taeao na sosoo ai o le lefulefu o loo dispursed i le faatoaga Crematorium. ua lafoaia lefulefu Rehabilitators i le faapalaga Faatoaga.

Fanuaoti maliu se sauniga faapaupau

e le taliaina fanuaoti falelauasiga ona manaomia se faitau aofai faatupulaia e faaoga sili atu le aoga o le laueleele. e mafai ona faia falelauasiga fanuaoti Ghosts e ala i le faamaloloina o le Agaga. ua alofagia falelauasiga fanuaoti e **leaga elitist faaalii ese: pusa maliu taugata, maa faamanatu taugata, mausoleum laufanua pompous.**



Preservatives i meaai taofia mai le tino decomposing taofia toe fa'aaogā o le tuugamau. Graves uunaia solitulafono, faoa & vandalizing. tuugamau tuulafoaia tosina vermin, ... Graves o se otaota o le laueleele, le taliaina. e aofia ai le tuputupu ae le faitau aofai faaogaina laueleele sili atu le lelei.

Toe Graveyards fou. ua tapunia lo oi ai nei Graveyards & eli i luga. ua susunu toega & salalau i luga o le faatoaga Crematorium. o loo faaogaina le laueleele mo isi faamoemoega.

tanuga mū na o le pau ituaiga talia o le maliu!

Ob Li ga Ti i le aso 1 7: Vo teinall E lecti ons

E palota ai o se tiute o le ola mama ma le va o tagata. Ola o se nuu faalagolago i le lagolago max-imum & auai mai ona tagata. A Community sui & ua noatia tausia-Vaaia uma e palota ai i mea uma Faiga Palota (Faaupufai po o le lē faaupufai) . tausisia e lē, **MS / R1**

Tagata e le palota i ai i le mea moni e lagolago ai tagata o le faatuina nies Tyran-. Latou te faatagaina vaega faapaologa i Pulega leaga. E tatau ona e palota ai!

Le auala e palota

palota tausia-Vaaia i faiga palota uma ua latou agavaa mo le.

O ai se tagata e mafai ona e lagolagoina?

A o ia leai se laiti ona 28 po o le matutua lea 70. O po o ua avea o se matua.

O se tagata faigaluega po o volenitia po o le litaea. O le mafaufau ma le malosia faaletino. E leai se aoga lunivesite.

E le'i maea se Toefuataina caged. E leai se le atoatoa o feusuaiga (Lava itupa, le mautonu o alii ma tamaitai, tama molesting) . Faaaoga e le 'Tulafono-foai maia Faaalia' avea ma o latou taiala.

Pe a tausia-Vaaia

FAAMATALAGA!

Tausia-Vaaia lagolagoina & Klan Elders mafai ona filifilia, taulaga lagolagoina, faamaonia & Aloese sui tauva i le faiga palota. Tausia-Vaaia

tagata o le Ekalesia (Zenturion, Praytorian, Proclaimer) e le mafai ona lagolagoina, filifilia pe faamaonia sui fafo atu o le pulega 1Church.



ina ua maea **1GOD** Noataga tuuina! Ua avea nei oe sauni e fai & maua **1GOD**
Aloaia tuuina!

savali aupito lata mai a le 1GOD, Tulafono-foai maia Faaalia

14.04.04.07 N-I-m www.universecustodianguardians.org

iuga