

Panuku 1



BELIEFS

1 Whakapono to tatou puai morare. Te

whakapono ki 1 te Atuahomai tatou 1 Whakapono.

Ko nga whakapono, ko te turanga morare e hanga ai e te tangata tona oranga. E tauturu te reira ia tatou ia taa no te aha tatou e ora 'i.

Nga Whakapono: Scroll 1 The Foundation of 1 Whakapono.

Kaitiaki Tiaki 7 Whakapono:

Kei reira 1 te Atua ko wai ia raua ko ia

1 te Atuai hanga e 2 te Ao me te whiriwhiri i te

Tangata hei Kai-tiaki mo te Ao tinana

He tapu te oranga o te tangata mai i tona whanautanga

mai ano he herenga ki te whakatipu

Me rapu te tangata me te whai matauranga katahi ka whakamahi Ko te

Whakaaturanga Kaiwhiwhi Ture ka whakakapi i nga karere katoa o mua 1 te

Atuatukuna

He mea nui nga nama me te 7 he atua Te vai ra

te ao i muri a'e e te vai ra te mau melahi



Whakaetanga Inoi

1 te Atua kei te tatari ki te whakarongo mai i a koe

Arohanui 1 te Atua, Kaihanga o te Ao tino ataahua Ko to

kaitiaki pono tino whakaiti (1stingoa) E hiahia ana ki te

whakau i o raatau Whakapono: Kei reira 1 te Atua ko wai ia

raua ko ia

1 te Atuai hanga 2 Universe e whiriwhiri ana i nga

tangata hei kaitiaki mo te Ao tinana

He tapu te oranga o te tangata mai i tona whanautanga mai ano he

herenga ki te whakatipu

Ko te tangata ki te rapu me te whiwhi matauranga katahi ka whakamahi Ko te

Whakaaturanga Kaiwhiwhi Ture ka whakakapi i nga karere katoa o mua 1 te

Atuatukuna

He mea nui nga nama me te 7 he atua Te vai ra

te ao i muri a'e e te vai ra te mau melahi

Mo te Kororia o 1 te Atua me te Pai o te Tangata



Whakaaetanga 1

Kei reira **1 te Atua**ko wai ia raua ko ia !



Te whakapono ki **1 te Atua**he tino tuturu, kaore he tuunga. Neke atu i nga mano tau **1 te Atuai** tukuna tonutia tenei karere. **1 te Atua**Ua faataa maitai te taata papai parau haehaa e e ore e fariihia te faaauraa aore ra te haavaraa e e ravehia i te Mahana Haavaraa.

1 te Atuatumanako whakaute! Na reira idolizing **1 te Atua**he tino tuturu, karekau he tuunga. Ko te whai i etahi atu whakapakoko he whakaute. **1 te Atua**ka mau ki nga tangata whakaute, i roto i te ao me te Ao. **Tohutohu:** Kua e riri **1 Atua!**

Ko te aroha, ko te karakia ki nga whakapakoko teka he mea kino **1 te Atua**. **1 te Atua**e hiahia ana te tangata ki te whakamatau kua tae mai i runga i te huarahi kukuwhatanga ki te kaha ki te aukati i nga whakapakoko teka. Aita te mau hoho'a o te mau idolo haavare e faaohipahia i roto i te haamoriraa. Wewetehia o ratou tohu, whare tapu, waahi karakia. **1 te Atua**kei te matakotiki.

Ko nga whakapakoko teka he tangata ora, he tangata mate ranei, he mea hanga me etahi atu mea e whakahiatotia ana o ratou whakapakoko. **whakapakoko teka:** Nga whiti, te tangata i runga i te ripeka, te tangata taumaha, nga rangatira karakia, nga karere (tama a te Atua, mesia, poropiti), to ratou whaea, te hunga tapu (whakamate), te haurua o te kararehe haurua tangata, rangatira whawhai, tipu, kararehe, whenua (nga ana, hanga toka), huānga (hau), he ahanoa ranei e rewa ana i te ao tinana (ra, marama, aorangi), rongonui (nga hanga pāpāho)...



I a koe e karakia whakapakoko ana, e inoi ana, e karakia ana ranei, kotahi tonu te whiringa: **1 te Atua!**

I roto **1 te Atua**ko te pai He me te kino She. Ina **1 te Atuai** hanga te ao tinana pai He me te kino I wehea ia. Na tenei wehenga **1 te Atuai** hanga te hiahia o He pai me tana kino ki te whakauru (hoa), te whakaoti tetahi ki tetahi kia ora. E hiahiatia ana te katoa kia ora ai te momo. Ko te oranga o te momo te mea nui.

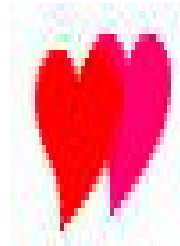

1 te Atuako wai ko ia raua ko ia i hanga ia raua ko ia he rite. Ka mihi raua ko ia ki a raua ano me te hiahia kia oti raua me te oranga o nga momo. Ka hono te tangata ia raua ko te tangata, kei roto raua i te ahua o **1 te Atua**ahua. Kare e taea tenei mo te 'I pangia te hauatanga (te whakakino tamariki, te ira rangirua, te ira tangata kotahi). Ko te hauātanga fakasekisuale

kua noho taratahi hei tiaki i a ratou me te tiaki i nga tamariki.

Kei te tukino ia, kei te tukino ranei Kei te tukino ia, kei te mamae ranei **1 te Atua** (1 Na te Atua ia wahi). Kei te tukino ia, kei te tukino ranei Kei te tukino ia, kei te mamae ranei **1 te Atua** (1 Na te Atua ia wahi). Kua e tukino, kua e tukino **1 te Atua!**

Ko te whakataetae a raua ko ia ki a raua i te mahi, i te kainga, i te hapori ranei, ko te huri i nga tauira rarangi ingoa he he. Ko ia, Ka whakataetae ia ki a raua ano, Ko te huri hurihanga he he te whakahē **1 te Atua** Te Hoahoa.

1 te Atuas

Hoahoa:

Ko ia **Ko ia** whakatu Whanau! **Ko ia** ko te Matua, ko te Kaituku, ko te Kai-tiaki. **Ko ia** Ko Whaea, Kai-tiaki, Kai-whare.

Ko raua ko ia he whakataetae i mahia i te Rangi!



Me mahi:

Whakahokohia, inoi ki te karakia **1 te Atua**. Ko te 1 anake, ko ia me ia!

Ka awhina te Kaitiaki Tiaki i nga tangata pohehe ki te rapu, ki te karakia whakapakoko, ki te inoi me te karakia **1 te Atua!** (Tuhipoka! Whakamahia te Inoi Wero) Ka awhinatia te Kaitiaki Tiaki Tiaki hou me te whakakore i nga mea katoa e maumahara ana ki nga 'whakapakoko teka' o mua. **1 te Atua** kei te matakitaki!

Kua e whakamahia nga whakapakoko o nga whakapakoko teka i roto i te karakia. **1 te Atua** e hiahia ana te tangata ki te whakaatu kua nui te tipu. Ki te aukati i nga whakapakoko teka me te whakakore i o ratou tohu, nga wahi tapu me te waahi karakia.

Kaore he waahi mo nga whakapakoko teka. Me karo atu ratou. Kua e inoi, tautoko me te whakaatu i te whakamihhi ki nga whakapakoko teka. Ko nga tangata rongonui te ahua hou o nga whakapakoko teka. Ko te mea tino kino ko te whakakoi i nga tangata rongonui.



Aita te mau hoho'a o te mau idolo haavare e faaohipahia i roto i te haamoriraa. Ko enei tohu etene kua whakakorehia (hangarua nga whakaahua katoa o nga whakapakoko whakapakoko teka, nga whakaahua matihiko, nga whakapaipai, nga pikitia, nga whakaahua, nga whakaputanga, nga whakapakoko...). Whakahoroa nga whare karakia teka katoa (Te Whare Karakia, Whare Karakia, Convent, Mosques, Monastery, Shrines, Temples and Synagogues). Hangarua nga taonga hanga whare mo nga piringa mo te hunga kore kainga me etahi atu rawakore. **1 te Atua** kei te matakitaki!

Nga whare, nga tiriti, nga taone i tapaina ki nga whakapakoko teka: whakaingoa ano. Nga tikanga (waiata, waiata, kanikani), te haamoriraa i te mau idolo haavare, 'E hope'.

Tuhipoka! Ko te karere karakia ehara i te whakapakoko. He kaikawe korero nui ia. Karekau he mea iti ake. **1 te Atua Me whakaute nga karere.**



1 te Atua ko ia raua ko ia! Ko ia, Me piri tonu ia ki nga tauira pukapuka paerewa a te hapori. Kei te taupatupatu te hurihanga hurihuri **1 te Atua** Ko te Hoahoa, kaore e whakaaetia te whanonga. He Ka mihi ia ki a raua ano kia tino rite raua me te oranga o nga momo. Ka hono te tangata Ko ia raua ko ia, kei roto raua i te ahua o **1 te Atua** ahua. Kare e taea tenei mo te hunga haua ira tangata e pangia ana (te whakakino tamariki, te ira tangata kotahi, te ira rangirua).



Ka uru atu raua ko ia ki roto i te Marena Tapu ki te whakatu whanau. Te whakatutuki i to raatau mutunga.
Ko ia, ka whakatu Whanau!



Ko ia te Matua Kaituku, Kai-tiaki. Ko ia te Whaea Kaitiaki, Kaihanga Kainga. Karekau he marenatanga, karekau he Marena Tapu, karekau he whanau whanau, karekau e noho tahi, karekau he whakatipu tamariki mo te hauatanga o te tangata e pangia ana. Ka noho taratahi ratou hei tiaki i a ratou me nga tamariki.

He haua taanata te tangata na te rerekee o te ira. He mea noa ki te weriweri, ki te weriweri ka pa ki tetahi tangata haua. Na to ratou hauatanga ka whakapataritari ki nga tangata noa. Na te mea ka mahara ratou he whakatuma mo nga tamariki me nga momo. Kua taratahi ratou (tiaki tiaki) hei tiaki i a ratou i te riri o te hapori, i te tutu. Hei tiaki hoki i te hapori mai i a raatau mahi kino. **1 te Atua** kua hoatu ki nga tangata noa tenei parapara ki te tiaki i a tatou momo. He kawenga nga maatua ki te tiaki i nga tamariki mai i te hauatanga e pangia ana. Ko nga matua e tautoko ana i te marena ira tangata kotahi. He kino te kore e tika hei matua. Ka karohia e te Kaitiaki Tiaki te whakama, nga matua kino.

He rite tonu raua ko ia (7_7 ture) he kanohi mo nga komiti Tiaki Tiaki (Klan, Orackle). I runga i nga komiti katoa.

1 te Atua i hanga e ia hei tama me ia hei tamahine. Na tenei ka mea ia he tama na **1 te Atua** me ia kotiro katoa **1 te Atua**. Ko te tangata e kii ana ko ia anake te tama a **1 te Atua** ko, He teka.

1 te Atua Te pure

1 te Atua kei te tatari ki te whakarongo mai i a koe

Arohanui **1 te Atua**, Kaihanga o te Ao tino ataahua
Whaea me te Matua o te Ao

1 Ko te whakapakoko anake hei karakiatanga maku, e oati
ana ahau kia kaua e mau ki etahi atu whakapakoko



Ka mawehe atu ahau i nga whakapakoko teka katoa ka hangarua i o raatau tohu ka whakapau kaha ahau ki te whakaora i nga wairua pohehe katoa

Mo te Kororia o 1 te Atuame te Pai o te Tangata

Whakaatuhia to aroha ki te Kaihanga

Wero Te pure

1 te Atua kei te tatari kia rongu mai koe!

Arohanui **1 te Atua**, Kaihanga o te Ao tino ataahua Ko to kaitiaki pono tino whakaiti (1stingoa) Ka tono awhina ki te huri i te tangata kuare kore whakapono Awhina i te tangata whakaponokore kia whiwhi i te **1 te Atua** 1 Te Whakapono 1 Te whakapono o te Hahi Ka mihi atu ki a koe mo tenei wheako i uru atu ahau ki tetahi wero ka whakapau kaha ahau ki te mahi i etahi atu wero.



Mo te Kororia o 1 te Atuame te Pai o te Tangata

Ka whakamahia tenei inoi ina pa ana ki tetahi tangata whakaponokore kuare



Whakapumau 2

1 te Atuai hanga e 2 te ao me te kowhiri i te tangata hei Kaitiaki mo te ao tinana!

Ina **1 te Atuai** hanga te Ao i wehea kia 2 nga wahanga: ko te 'Ao Tinana'(PU) me te 'Ao Wairua'(SU). Ka haere to tatou Wairua (Reincarnation) i waenganui i nga Ao e rua' kia mutu te noho ki te 'Aorangi Wairua' hei Anahera (Muri ake). Ka noho to tatou tinana i roto i te 'PU'. Ko te matekore o te tinana ka puta mai ma te kahui, te whakanui me te whanau, te whakatipu tamariki.

1 te Atuai hangaia he 'Whetu Ra' e pupuhi ana, e kanapa ana, e mura ana. Na enei Whetu Ra i whanau mai nga Aorangi hurihuri e hanga ana i nga punaha Solar. Kei te noho tatou i roto i te punaha solar e kiia nei ko 'Destiny' i runga i te aorangi e kiia nei ko 'Earth' to tatou kainga!



1 te Atuai hanga te Ao Tinana he iti noa. **1 te Atuai** hanga he huringa o 'Te timatanga, te mutunga, te hangarua'(BER). Ko nga mea katoa i roto i te Ao-a-tinana e whanui ana he timatanga me te mutunga me nga toenga ka hangaruatia. Na tenei ngoikoretanga me te huringa 'BER' i hanga ai te 'Evolution'. **1 te Atuai** hangaia, 'Evolution' ki te whakarite kei te haere tonu o raatau huringa ki te Ao.

Me whakaae te tangata kei te haere tonu te huringa, i nga wa katoa!Ko te Evolution e mahi ana ma te whakamahi, 'Whakamatau me te Hapa' ki te tarai i nga wero.Me 'Plagiarize' Evolution te tangata.

Tuhipoka!1 te Atuae kore e utu mana pupuri. Kauga ano te tangata (He apo, pirinoa, kaipahua, kaikawe moni)**MSR6!**

Ko nga mea katoa he wahanga o te huringa 'BER' ka hoatu he wahanga o te Wairua Taketake. Ko te Soul e pupuri ana i te Universe e hono ana me te pa atu**1 te Atua.1 te Atua** Ko nga tikanga e whakamahia ana i te wa e hanga ana i te Ao e rua, hei arahi i a maatau ki nga tikanga e tika ana mo te oranga.**Whaia1 te Atuanga** taurira!

1 te Atuahe mea hanga na te hoahoa i te Ao tino kore.Me whakaae tatou kaore he mea tino tika(**kaore e taea te tino pai**). Ko te tino pai he mea moata, he kore pono.Ko te tino pai o te tangata ko te kore o tetahi atu tangata!

1 te Atuai hanga te Ao Tinana i roto i nga ra e 6, ko te ra tuawhitu he ra okiokinga.**1 te Atua** whakatauhia te mahi taurira 5 ra i te ra 6 arotakehia to mahi, whakaoti i nga mahi kaore ano kia oti, whakamahere i nga mahi a nga wiki e haere ake nei.I te ra 7 okiokinga kia pai te ora he Ra Ngahau, inoi, whakahoahoa, toro atu ki tetahi Huihuinga.

1 te Atuai hanga 'Evolution' ki te whakarite kei te haere tonu o raatau huringa ki te Ao. Me whakaae te tangata kei te haere tonu te huringa, i nga wa katoa! Ka mahi te kukuwhatanga ma te whakatika ki nga huringa me nga ngoikoretanga.**Ma te tangata e whakamahi Evolution** hei kaiakopono.

1 te Atuahoatu nga mea katoa i roto i te 'PU.' he parapara ora.I te wa e tika ana te matū, ka whakawhānuhia te Evolution(**whakaahua**)te parapara ora ki te matauranga.Te kaha ki te whiriwhiri, te arorau, te whakaaro,..

Evolution 1 Te semeio a te Atua !!!!!

Ko te 'Aoao Tinana' e tipu haere tonu ana me 'Kaiaki'.**1 te Atua**ka rapua, ka kitea he Aorangi i tipu ake i era atu. Aorangi '**Papa whenua**'tatou'**Kainga**'.Hei Kaitiaki mo te 'PU' he momo i raro i te pangarau-tu ana(∞).**1 te Atuai** hanga he momo hou i runga i te whenua, kei a ia tenei kaha, te mohio: Tangata, tatou, koe!



1 te Atuahanga 3 momo(**Reihi**)putanga.Ko te kukuwhatanga i tipu 1 atu. Afirika, Mongolian, Pakeha me te Evolved.**1 te Atua**kei te harikoa ki nga Reihi 3+1.Puritia**1 te Atua**harikoa, tono: 'Whakatika Iwi'.

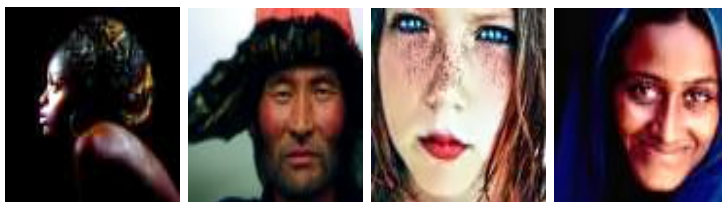

Tikanga Iwi!

3+1 He rite nga whakataetae engari he rereke.

Ko nga momo ranu he mea whakakino ki **1 te Atua!** Ka whakahekehia nga momo whakaranu **1 te Atua** te hoahoa. Ko te whakahihī ki tō Reihī kei te whakahiato me te whakanui i roto i to Reihī: **Tikanga Iwi!!**

1 te Atua hangaia i te Ra 6 te tangata kia noho hei Kai-tiaki mo te Ao Tinana. **1 te Atua** ko te tumanako kia noho te tangata hei Kai-tiaki i te Nohonga o te rohe me te Taiao whanui. E pa ana tenei ki to tatou aorangi, te marama me nga mea katoa o te Ao Tinana.

Kei te whakawhānui tonu te Ao, me pera ano te Tangata. **1 te Atua** e hiahia ana te tangata kia puta ki te Mokowhiti (**explore, colonize**) me tua atu i to tatou punaha solar e awhi ana i te Ao tinana katoa.

Hei whakatutuki i to tatou 'Destiny', me whai kirimana 'Matrimony Tapu', katahi ka whakahoa me te whakarea. Ko te tipu o te taupori, ko te Tirohanga mokowhiti me te Whakanohonoho ko te 'Destiny' o te Tangata.

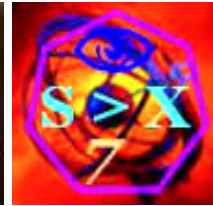

Te tiaki, te mohio me te whakahonohono ki te Nohonga o te rohe me te Taiao nui ake. Me mohio te tangata ki te puunaha rauwiringa kaiao. 'Ka huri tatou i te mea kotahi ka whakautu te whanaketanga ma te whakarereke i nga mea katoa e whakawhirinaki ana (**pūnaha hauropi**) i runga i te mea 1'.

I tenei wa, he kino te mahi a Humankind hei Kai-tiaki. **1 TE ATUA** kei te pouri! Ko nga tangata he kawenga mo te hanga **1 TE ATUA** ko te Creation Planet Earth tino ataahua e mate ana, e kore e taea te noho hei whakaora: **MSR7**



Kore Whakaaetanga ki Whakakino:

Te rangi ~ te oneone ~

Waia Mokowā



Moumou Rauemi, Pungao mo nga kaihoko koretake 'Junk (**mau tuku**)' me te mangere ' Whakangahau (**karavaning, hīkoi, hākinakina, tāpoi**)' **Ka mutu!** Ko nga rauemi, te kaha me te 'Mohio Me pehea' ka tohatohia mo te Tirohanga Mokowhiti, Te Whakanoho Whenua, Te Whaingā o te Tangata! Ko te maatauranga kia arotahi ano.

Te Maramatanga: te taiao, Te Kuwhatanga, Te haerenga mokowhiti, te Ao-a-tinana korekore e toro haere ana. Ko te arotahi hou.

Me mahi:

Te whakaute **1 te Atua** te hoahoatanga o te Ao rerekee. Whakaaetia he huringa tonu kaore he mea tino tika! **Whaia 1 te Atua** te hoahoa!

Akohia, whakamahia te Porohita o '**Timatanga, Whakamutunga, Hangarua**' (BER).

Matakitaki '**Whakawhanaketanga**' pehea e urutau ai, e ora tonu ai na te korenga me te ahurei. Whakaarohia i nga wa katoa '**Takea Pānga**'* i mua i te mahi.

*Ka whakamahia e te Ao Tinana te Take me te Paanga. I runga i te tauine iti ka pa te whakarereketanga ki te Rauwiringa Kaiao o te rohe ki etahi atu waahanga o tenei punaha.

Take: Te whakamahi i te 'Pepa ngarara matū'!

Pānga: Ko te whakarereke i nga mekameka kai ka whakaiti i te ruinga o te tipu, ka hanga i nga huringa, ka waiho hei mate mo te hauora tangata.

Mahi: Whakakapia te matū ki te ngarara maori!

Take: Whakarangatira Uranium!

Pānga: Te iraruke whakamate, te riri nui ki te oranga o te tangata! **Mahi:** Kati te rangahau Nuclear! Kati nga whare karihi! Kati maina uranium! Kaipuiaio Nuclear Cage, **MSR7**.

Take: Waro Tahu!

Pānga: Koowaowaotia te tangata me te kararehe! Ko te mate nui ki te hauora tangata! **Mahi:** Kati te tahu waro! Kati maina waro! Hamene, **MSR7** nga kaimahi maina katoa, aku rangatira, kai kawo waro, kaitahu waro !!!!

Take: Te Whakatipu Hua GM!

Pānga: Hurihia nga ira o nga mekameka kai katoa e hanga ana i nga iratete. Te pokanoa ki **1 te Atua** te hoahoa! Te riri nui ki te hoahoa tangata! **Mahi:** Ka whakangaro a Shire i nga hua me te wera i te oneone mo te 3 tau. Cage GM Scientists, Kaihanga Kakano, Kaiahu Kakano! **MSR7**

Take: Kaimahi hanga Para!

Pānga: Te oneone poke, te wai; nga mate kino, nga pepeke; tuku hau! **Mahi:** Kati te whakaputa, te hoko mai i nga mea kore, kaore he mea nui (Tararehe)

Take: Te tutu ki te Ora (tangata, kararehe), Taiao! **Pānga:** Te pouri, te mamae, te whara, te mate me te whakangaromanga! **Mahi:** Kati te tutu me te whakawa i te Kaihara! **MSR1-7**

Take: Capitalism!

Pānga: He kino, he tangata rangatira, he kino, he ngakau nanakia, he taonga wehe kee, he anti **1 te Atua**! **Mahi:** Nga Kaipupuri Cage, **MSR6**. Raupatuhia nga rawa mana motuhake. Tahuri ki **CRON** (Ko te Whakahaere Hapori ehara i te moni hua)!

Take: Communism!

Pānga: He kino, he kore mohio, he kino, he anti 1 **te Atua!**

Mahi: Whakakapohia te kawanatanga ki nga kaitono kua pootihia. Whakakapia nga hinonga a te Kawanatanga ki te **CRON!**

Take: Tirani tuku iho!

Pānga: He pirau, he kore mohio, he kore tika, he taonga wehe, he anti 1 **te Atua!**

Mahi: Whakakapohia a Tyranny ki nga kaitono whiriwhiri maha. Whakakapohia te taonga Apartheid ki te tika hapori me te **CRON!**

Take: Kai tangata!

Pānga: Te whakakoi, te whakawhiti okana tinana, te hanga taniwha! **Mahi:** Kati te whakamau, te whakawhitinga, te whakawhitinga!

Noho i roto i te 'Harmony' me o Hunga...

Ko te Tiaki o te Ao Te torotoro mokowhiti!.Ko te Tirohanga mokowhiti ka arahi ki Te Koroni Mokowhiti!
Ko nga mea e rua ko te Whaingā o te Tangata.



Nga hiahia mo te Koroni mokowhiti!Te tipu o te taupori!Ko te tipu o te taupori ka puta mai Matrimony Tapu', whakahoa me te tini!**Tuhipoka!**Karekau e pa ki te hauatanga o te wahine(raruraru, rite te ira tangata,..)whakawhiua.

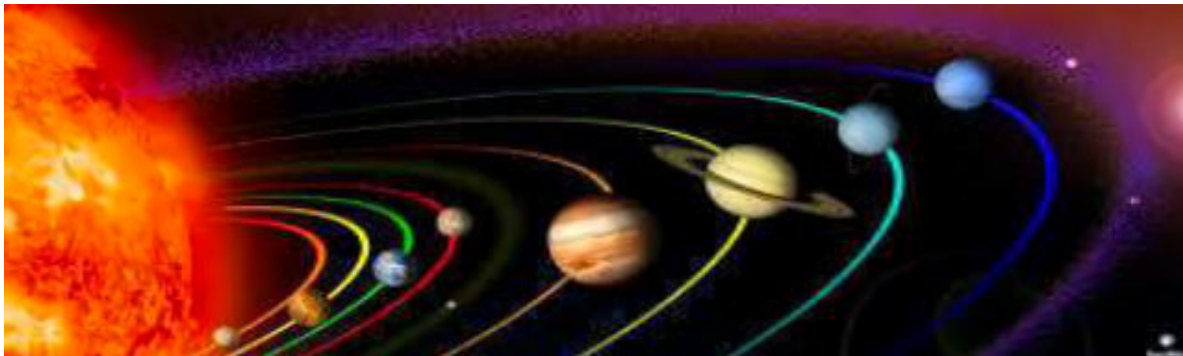

Me nui ake nga Kai-tiaki me nga Anahera o te Ao 2 e toro haere ana.Kaua tetahi mea e pokanoa ki te misioni wheako o to wairua.

Whakanuia:**08.1.7. Te ra o te ao(NAtm)**!I to Huihuinga o to rohe.Ka whakamahia ano e te Kaitiaki Tiaki te Huihuinga hei tari mo nga mahi tiaki.



Ka whakamahia e te Kaitiaki Tiaki ta ratou Huihuinga o te rohe hei tari mo nga mahi tiaki. Nga mahi me nga mahi, timata mai i te whanau, te hapori,.

Pro:nga mahi taiao, nga mahi e pa ana ki te huringa o te rangi, te rauwiringa kaiao, nga kararehe, nga otaota, te oranga tangata.

Pro:mahi tutu kore, mahi, purongo tutu ki te tangata, kararehe, taiao, mataaratanga tata.

Pro: mahi kore hua, mahi, whakatu CROn, whakatairanga, whakamahi... **Pro:** te whakahaeretanga o te waa hou.

Pro: te kawenga takohanga, te whakatau whiu, te ora.

Pro: mātauranga kore utu, tiaki hauora kore utu, mahi tūao, utu iti ia wiki.

Anti: te whakapaipai, te communism, te wera, te kai tangata, te waro, te kaupuke kaupuke, te paru, te whakarereketanga ira, te moepuku, te para, te kai para, te mata, te kirihou, te poke, te tuuruhi, te uranium, te apartheid taonga!

Mo nga mahi katoa ko te Ture Kaiwhiwhi Whakaaturanga to tatou kaiarahi.

Te Ao Te pure

1 te Atua kei te tatari kia rongu mai koe!

Arohanui 1 te Atua, Kaihanga o te Ao tino ataahua Ko to kaitiaki pono tino whakaiti (1stingoa) Mauruuru koe mo te kowhiri i te Tangata

Nga oati kia noho hei kaitiaki mo te Ao Ao

Ko nga oati ki te noho i te Ao me te noho hei kaitiaki mona Ka tono awhina ki te whakatutuki i te Whaingā o te Tangata.

Mo te Kororia o 1 te Atua me te Pai o te Tangata

Ka whakamahia tenei inoi ina hiahiatia me te ra o te Ao!



I mua i te koroni mokowhiti ka haere mai te torotoro mokowhiti. Ko ia hanga Porowini ka hoatu ki roto i te orbit he 'tauranga Tuhura Mokowhiti' (SXp). Ko nga mahi torotoro katoa i timata mai i SXps. He taratahi ano te S>Xp mo te katoa o roto, mo nga waka e haere mai ana.

Tuhipoka! He Taputapu Te Marama o Papa. Kaore he koroni! Kaore he hoia! Kaore he maina! Karekau he puhui pumau! Ka whakauruhia e ia Porowini he kōwae kohikohi raraunga ki te marama. E 7 nga tauranga mokowhiti ka huri i te marama. Ka rere ki raro nga Rangers ki te pupuri i nga waahanga. Ka noho nga manuhiri ki te tauranga mokowhiti, kaore e whakaaetia ki te mata o te marama.

Ka waiho te marama kia rite tonu. He pukenga oranga tangata.

Me whai ture te torotoro mokowhiti me te koroni (ture): S>X Ture 1 (waahi o roto), S>X Ture 2 (waho)! He Kooti Tuhura Mokowhiti (S>XC) e whakakaha ana i a ratou. S>XC he here mo nga Porowini katoa !!!

S>X Ture 1 (Mokowā Roto)



Ko te torotoro mokowhiti, ko te koroni me nga ture (ture) e tautokohia ana, e whakamanahia ana e te Kooti Tuhura Mokowhiti (S>XC). Ture mokowā roto (1) Ka whakatutuki i te Mokowā Whenua me te Marama o te Ao.



SX Ture Taratahi

Kaore he mea e taea te whakahoki mai ki te whenua!Ko nga mea katoa i whakahokia mai i Mokowhiti kua noho taratahi i runga i te tauranga Tirohanga Mokowhiti(SXp).Ko nga tangata e takahi ana i tenei Ture ka whiwhi,MSR7



SX Satellites Ture

Kei ia Porowini te mana ki te noho muna!Ko nga Satellites mai i etahi atu Porowini ka whakaekea tenei kaupapa.Ka murua, ka wetewetehia, ka ngaro pea nga Satellites o Tawahi ki tetahi Porowini.



SX Marama-Ture

Ko te Marama o Papa he rohe mo te kerī, te noho whenua me te hoia.Ko nga tangata e takahi ana i tenei ture ka whiwhi, MSR7Porowini(s)whai wāhi ki te takahi i tenei ture kei a ratou 'SXp' kati mo nga tau 70. Ko nga taputapu katoa e takahi ana i tenei ture ka murua, ka wehewehea e nga Porowini pono.



S>X Ture 2(Mokowāwaho)



Nga Ture o Tawahi(2)te whakatutuki i te torotoro Aorangi me te noho whenua.Ka whakamanahia, ka whakamanahia e te Kooti Tirohanga Mokowhiti.

SX Ture Torotoro

1stXC(1stKereme Tuhura)o te aorangi, te marama ranei ka haere ki tetahi Porowini ka hanga he turanga tangata tuturu.1stKa whakawhiwhia a XC ki te 1/7 o te aorangi. 1st ka wehewehea e te kaikerēme te aorangi kia 7 nga waahi rite, ka kohia te 1 o nga waahi. 2nd ka kohia e te kaikerēme 1 o nga waahi e 6 e toe ana... ko te 7thka whiwhi te kaikerēme te rohe whakamutunga.Ina kohia, kaore e taea te whakarereke i nga waahi.

SX Planets Moon Ture

A Planets Moon(s)no te Porowini e 1stka hanga he turanga tangata ki runga(e pa ana ki ia marama).Kaore e tohatohia ki etahi atu Porowini! Ka kore e whakamahia te turanga o te marama(na te wareware, ..)Ka taea e tetahi atu Porowini te neke ki te kii i te Marama.Te takahi i nga Planets Moon Law ka whakakorehia e te Porowini hara te mana ki te tiroiro i te aorangi o te marama mo te 70 Tau. Ko nga taputapu katoa e whakamahia ana mo tenei mahi toihara ka murua ka wehewehea e nga Porowini pono. Ko nga tangata e takahi ana ka whiwhiMSR7

SX nga ture kore hototahi mo roto me waho:

SX Ture Marama Whenua(Mokowā roto)kaore e pa ana ki etahi atu Marama o te Aorangi(Mokowāwaho)!

SX ture hototahi mo roto me waho mokowhiti:

SX Ture Taratahi(Mokowā roto)ka whakamahia ki ia Aorangi kua noho whenua (Mokowāwaho)!**SX Satellites Ture**(Mokowā roto)ka whakamahia ki ia Aorangi kua noho whenua(Mokowāwaho)!

S>XC(Kōti Hōpara ātea)

Ko te torotoro mokowhiti, ko te koroni me whai ture(ture)te whakatuturu i te Kooti Tuhura Mokowhiti.Ko te S>XC e tautoko ana i te ture torotoro mokowhiti me te ture koroni.S>XC he here mo nga Porowini katoa !!!



E 7 nga Tiati o te kooti(1 mai ia Porowini), kaore he kaiwhakawa.Ko te whakawa ka puta mai i te pooti huna, te nuinga o te pooti.Te nuinga iti 4. Karekau he piira. Ko te tika te Kaituku Ture te ture i nga wahanga katoa o te Ao tinana.Ka mihi nga Kaitiaki o te Ao**1 te Atua**mo te hanga i te Ao tino ataahua me te hanga i te Tangata hei kaitiaki.

Mo te kororia o **1 te Atua**me te pai o te Tangata!!!



Whakapumau 3

He tapu te oranga o te tangata mai i tona whanautanga, he herenga kia tini!

He here parāoa ki te She egg hapūtanga i timata(te oranga tangata).He tapu te oranga o te tangata no reira me tiaki mai i nga whakatumatuma a-tinana, te kino o te morare. Te whakamutu i te haputanga(Taheroto)Ko te patu he anti **1 te Atua**.Ko te materoto te kino kino rawa atu, te kino kino ka taea e te tangata te mahi !!!**MSR7**

Whakawehi(Ngā mōrearea)ki te oranga me te oranga o te tangata ka ahu mai i nga kaipahua tangata(kaiwhakarato i te waranga, kaikohuru, whakakino tamariki, ira tangata rangirua, ira tangata kotahi, kaikohuru, poke, hunga whai hua,...).He kawenga ta te haporiki ki te pupuri i enei Whakamate.He mahi motuhake kei konei nga Maatua me nga Kaiako.

Ko te whakamate i te oranga o te tangata (Materoki, Kohuru, Mate Mate). Ko te patu ahakoa na te Kawanatanga, na te Hoia, na te hunga whawhai mo te herekore (Whakawehewehe), Te mau haapaoraa hape (Nga kaiwhakatuma), Te hunga hara, Ko te ture, ko te ngaki a te tangata he kino **1 te Atua**. Kei ia tangata he kawenga a-iwi me te morare ki te whakarite kia hamenehia nga Kaipatu katoa.

Kore Whakaaetanga ki te Kohuru !!!

Ko te patu tangata e kore e murua!!!

Te patu riri **1 te Atua**!!!



Ko te mahi whaiarokohuru (euthanasia, whakamomori) he tohu o te hinengaro ngoikore me te wairua ngoikore. He wheako ora mo te Wairua. Kua e pokanoa ki te kore he raru mo etahi atu. **1 te Atua** ka whakahaere tenei i te ra whakawa. Ko te awhina i te tangata ki te kohuru i a ia ano ka whakaaehia mena ka whakaae te kooti whai take he hiahia mate. Ko te mamae nui ko te whakamamae (ka whakakorehia he mokai ka tika te tangata kia iti ake). Whakamutua!

Ko etahi atu kino ki te oranga me te oranga o te tangata ka ahu mai i:

Te rangi, (makariri rawa, wera rawa, maroke rawa, maku rawa,..) whakamahi kakahu tiaki me te whakaruruhau. Me mahi tahi nga tangata takitahi, Shire me te Porowini. Ko te kore kainga he rahunga hapori, whakama!



Ko nga mea hanga kino, (kuri, waeroa, mango, nakahi..) He mea nui te mohio me te mana whakahaere o te hapori. Ma te Shire te kawenga. Me noho mataara te tangata takitahi me te whakamahi i nga whakaaro mohio.



whakarerekētanga ira, (huakita, manu, whākōkī, harore, ngārara, whāngote, kākano, huaketo,..) whakakino **1 Atua** Hoahoa. Ka huri a GM i te rauwiringa kaiao me te mekameka kai. **Kati te 'GM'** rangahau, whakatipu, hamene i nga kairangahau, kaiahuwhenua. **MSR7**



Nga kaipahua moroiti, (huakita, harore, iroriki, huaketo,..) he riri puku engari he tino kino. Te noho ma, te whakapai, te kano kano mate, te kai, te akuaku, te taratahi, te tiro tiro hauora o te tangata me te kararehe, 'He awhina'. Me mahi tahi nga Matua, Kaiako, Shire me te Porowini.



Parahanga,(nga mea tuku, para karihi, takai, tahu: waro, hau, hinu, uranium; para paitini..)kei roto.Katia te waro, maina uranium, whakaitihia te hinu, te wera hau.Hamene **MSR7**Nga kaitahu waro me nga kaikeri, nga kaikeri uranium me nga kaihanga para karihi.



Kai kino,kaore he hauora(waipiro, warowaiha, reka, ..) inu,kaore he hauora(GM, hangaia)kai. Haehae i nga kaiwhakarato inu kino, kai. Shire, Porowini me whakarite he wai inu, he kai kai nga tangata katoa. Ko te hapori e matewai ana te hunga hiakai he hapori rahua. Kaua e waiho to hapori kia hinga!



Tiakina te oranga o te tangata mai i nga kino me nga riri !!!

Whakarea

Mo te oranga o te momo momo tangata, he pai to tinana, a hinengaro, a hinengaro, he a **1 te Atua**hoatu te kawenga ki te mate me te tini.Ko te whakahiato, ko te whakareatanga hei whakatu whanau.Ko te kore e pena he whakatumatuma anti-hapori(ora)ki te Hapori. He whakahē te noho takakau**1 te Atua**.

Ko te kaupapa matua mo te noho ko te mate me te whakatipu.Ko te kore e mahi pera ko te noho koretake. Kaore e whakaaetia ki te **1 te Atua**me te hapori.Ko te oranga o te momo te mea nui.

Ko te oranga o te hapori ka whakahau i te whakarea kaha.Te whakawhānau artificial engari karekau he whakarerekētanga ira.Karekau te tangata e mate kia mate kia tupu ai te tini (whangai, whangai).

Ko te whakahoa, ko te whakareatanga i roto i te whanau te huarahi tino angitu, whai hua ki te whakatutuki i nga mahi a te tangata, tona mutunga. Ka tautokohia e te Hapori tetahi roopu whanau.



Ko nga hapori e pai ana te whakamahi i te roopu whanau me nga ture whakapono ki te tini.Ka whakawhiwhia e te Shire he rongoa kore utu mai i te haputanga ki te mate me te ako kore utu ki nga tamariki me nga kaumatua ma'**SmeC**'(Matauranga rongoa a Shire).**Hire**, te kainga ki nga whanau, nga tikanga, te reo...

Ko te kowhiringa o mua o te 'Marena me te tane tane' i whakawhirinaki ki: elitism, apo, hiahia.Na tenei i hua ai te whakatipuranga(kaore e pai). He pai ake te kowhiringa o te wahine marena hou ma te hapori.I roto i to ratou **1 tau 'CE'**(Hapori ohore)ratonga ia **17 tau te pakeke** Ko ia me te **18 tau** Ka arotakehia ia(he kaha ki te tini, ki te whakatipu matua, te pono o te iwi, te kanorau porowini)ka tohua kia uru ki te kirimana '**Marena Tapu**'(HM).

Ko te kirimana 'HM' ka taea e 1 ia raua ko 1 ia wahine ki te moe me te whakatipu. Ko te kirimana 'Matrimony Tapu' he timatanga me te mutunga. Ka timata i te Ra Marena ma te hainatanga. Ka mutu ka oti te 17 tau o te potiki (Ko ia), 18 (Ko ia). Te takahi i te kirimana (Premu..) he hara. **MSR4-R5**



Karekau he 'HM' mo te tangata whakakino tamariki, te ira tangata, te ira rangirua!

Ko nga hoa takirua, ko te hunga whakawhiti ira e noho tahi ana ehara i te roopu whanau! Kaore e taea e ratou te whakatipu tamariki. Ko te tangata whakakino tamariki, te ira tangata kotahi me te whakatipu ira tangata rangirua nga tamariki ka mahi i te hara (whakakino tamariki) **MSR7**

Mating, multiplying outside 'Matrimony Tapu' he 'Parapara'. Ka wetekina e nga matua paru a ratou tamariki. Ka waatea nga tamariki ki te whangai.

Te wahine maha (he nui ake i te kotahi tana hoa rangatira) he rite te kararehe, he mea tawhito, he kino te whanonga tangata a, he hara. Ko nga marena roopu he kino, he moepuku he hara (Premu). **MSR4-R5**

Nga tokorua e kore e taea te tini (take hauora) hei matua whangai. Ka whai tohu ki te tango. Karekau e pa ki te hauatanga o te wahine (te whakakino tamariki, te ira tangata kotahi, te ira rangirua) whakawhiau.

E 4 nga riri nui ki te 'Marena Tapu', te pipiri, te puremu, te kaunihera, te hauatanga o te wahine me te hoho'a faufau. E upootia te puai morare i teie mau haamāta'uraa. No te mea kei nga tamariki me te tangata ake te kaha morare.

Mate me te tini mo te oranga momo!

Me mahi:

Ko te haputanga **1 te Atua** Miracle nui! Te patupatu (materoto) ko te Unborn te hara tino kino rawa atu i te Ao! Ko te tawai nui ki **1 Atua!** **Tuhipoka!** Ko te materoto he Whakamate! **MSR7**



rūpahu : Ko te hunga taiao e hiahia ana ki te tiaki i nga otaota, nga kararehe mohoa o engari he tautoko, he rūpahu te materoto. He rūpahu nga kaiwhaiwhai tika kararehe e tautoko ana i te materoto. Kati Whakama ratou! Whakaatuhia to riri (kore tutu).

Kore Whakaaetanga ki te Tahe, Te whiunga mate, Kohuru !!! Te kawenga i roto i te ao me te ao o muri !!!

Ko nga mahi whakamate kua whakaritea ko te patu (**MSR7**) ahakoa na te kawanatanga, na te hoia, na te hunga hara, na te hunga whawhai herekore (kaiwhakawehe, kaiwhakatuma), whakahaere ture

te ngaki mate tangata ranei.Ko nga kino katoa, nga riri me nga mahi kino ki te oranga o te Tangata ka whakatauhia**MSR7**.Ko nga hara o mua me o naianei ki te oranga o te Tangata ka mau te kawenga e**1 te Atuai** te ra Haavaraa.

Kei ia tangata he**1 te Atuai** whakawhiwhia ki te tiaki i te oranga o te tangata: **Nga waranga**(waipiro, adrenalin, petipeti, hokohoko, kai paipa,...)
Te rangi(he wera rawa, he makariri, he maroke, he maku rawa..) **Nga kai konihi**(kuri, waeroa, mango, nakahi,...)

Nga kaipahua tangata(te hunga kohuru, te whakaweti, te whakakino tamariki, te ira tangata rangirua, te ira tangata kotahi, te kaikohuru, te whakakino, te hunga whai hua..)

Nga konihi moroiti(huakita, harore, iroriki, huaketo..) **Parahanga**(te hau, te oneone, te mokowhiti, te wai)

Kai kino(kaore he inu, he inu kino, he kai, he kai kino..) **Te wairangi**(te taapiri, te tahu, te para, te poke, te whakaarokore,...) **Kaiwhaiwhai taonga** (Kaihoko kaipahua parapara, nga rangatira o nga iwi ke..)



Kei ia tangata he**1 te Atuai** whakawhiwhia ki te 'Kati te Whakamakino a te Kawanatanga, Nga Whakamate(kohuru, whiu mate)'.Ko enei Kawanatanga me a ratou kaimahi whai waahi ka whakakapihia, ka whakawakia,**MSR7**

Kare e whakaaehia te tutu ki roto i te whare he kawenga te hapori ki konei.Panuitia nga tutu whare katoa ka kitea e koe. Tirohia kia mohio kei te mahi te hapori. **Kati te tutu ~ Start at Home**

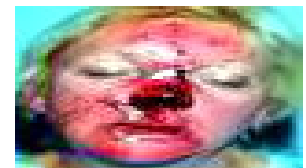

Kei ia tangata he**1 te Atua**hoatu te kawenga ki te ora hauora(Karekau he parahanga, te kai hauora, kia pai, kia ma, wai inu, kakahu whakamarumaruru me te whakaruruhau..).Me mahi te hapori i tenei mahi.

He a**1 te Atua**hoatu obligation to mate, multiply. Hei whakatutuki i tenei herenga ka uru raua ko ia ki tetahi kirimana 'Marena Tapu'.Ko te Mating, Ko te Marena Tapu e kore e pa ki te ira tangata kotahi, ki te ira rangirua ranei.



He rerekee, he kino, he mea whakarihariha, he whakakeke te kawa whakahiato ira tangata. He riri ki te momo.Te whakakino tamariki, te ira tangata, te rangirua

he hauā te ira tangata(moe)he riri tera mo te momo tangata. Na reira ka tika ki te taratahi(motuhake)enei whakatuma. Ko nga hoa takirua e noho tahi ana i waho o 'SQC'(Te Puhui Taraehe Ake)he moepuku, he kino. Ko te ira tangata kotahi, ko te ira pohehe e whakahaere ana i nga tamariki ko te whakakino tamariki, he hara kia hamenehia,MSR7

Tautokohia te kaupapa o te Whānau me te noho Hapori. Mo te wahine marena hou, me whakamahi te kowhiringa tane tane 'CE'(Hapori ohore)ratonga.Ia 17 tau ia She, 18 tau Ka arotakehia ia(he kaha ki te tini, kia noho matua, pono iwi, kanorau porowini), i tohua ki te whakauru i te kirimana 'Matrimony Tapu.Te takahi kirimana(Premu..)tikiMSR4-R5

Ka tautokohia e te Kaitiaki Tiaki i nga tamariki e whakatipu tahi ana e nga matua, nga rata, nga kaiako, nga kaitūao pakeke. Ka haere ia (whakature)i mua, i te wa e hapu ana me muri i te whanau hou ka tae mai he 'SmeC'(tirohia a Shire)! Kei runga ia i te rarangi o ia wiki me nga rongoa, nga kaiako me nga kaitoi tuuao pakeke.



Whakanuia

02.1.7. Ra Puawai(NAtm)



Te oranga tangataTe pure

1 te Atua kei te tatari kia rongoa mai koe!

Arohanui1 te Atua, Kaihanga o te Ao tino ataahua Ko to kaitiaki pono tino whakaiti (1stingoa) Mauruuru koe mo te hanga Tangata

Ka oati ahau ki te tiaki i te oranga o te tangata mai i te haputanga

Ka oati ahau ki te pupuri me te whiu i nga mahi whakatuma ki te oranga tangata

I pledge to mate multiply for specie survival space colonization
For the Glory of1 te Atuame te Pai o te Tangata

Ka whakamahia tenei inoi ina hiahiatia!



Whakapumau 4

Ko te tangata ki te rapu me te whiwhi matauranga i te whakamahi!

Ko te pokapū whakahaere o te tinana tapu o te tangata he roro. Ma te roro e hoatu ki te tangata te matauranga ahurei, te whakaaro pohewa, te whakaaro waitara, nga pukenga whakaoti rapanga. Te kaha ki te tango matauranga me te whakamahi matauranga.



1 te Atua
hiahia
tangata

Rapua te Matauranga
Tikina te Matauranga
ki: **Whakamahia te Matauranga**



I te ra whakawa 1st pātai 1 te Atua ka patai: Whakamaramahia he aha nga matauranga kua kohia e te tangata me te pehea i whakamahia ai enei mohiotanga hei painga mo te kainga noho me te taiao katoa. 1 te Atua e hiahia ana tatou ki te whai matauranga me te whakamahi matauranga mai i te kohungahunga ki te tahu tinana.

Ko te rapu matauranga ko te hiahia kia mohio, ako, wheako... Rapua te matauranga mai i: Maatua, kaiwhakaako, pukapuka, Ture Kaiwhiwhi Whakaaturanga, kaiakopono, ipurangi...

Ko te Matauranga ko te whiwhi matauranga, te whiwhi pukenga me nga wheako ora. Tikina te Matauranga mai i: Te ako, te patai, te panui, te whakarongo, te mataki, nga kaupapa, te whakamatautau me te he, te whakaako tautatau...



Ko te Whakamahi i te Matauranga ko te whakaako i etahi atu, ko te whakangungu i etahi atu me te tohatoha i nga wheako o te ao ki etahi atu. Whakamahia te matauranga ma te: te whakaako, te tono, te hurihanga, te whakamahi, te whakamahi...



Ko te whakapono a te Kaitiaki Tiaki ko te huarahi pai ki te 'Rapu, Whiwhi me te Whakamahi Matauranga' na te tikanga 'Ako me te Whakaako' (1st ako ka whakaako). Ko te oranga angitu ko te ako tonu, te whakaako whiwhi wheako ora. Te ora katoa!



Te huringa ora o te ako me te whakaako:

Kei te tipu te tangata i roto i tona whaea hei kopu. Te kukune tipu **akoki** te whakarongo me te mohio ki nga reo o ona matua. Ko nga matua **whakaakoma** te korero, panui,



te hamama, te waiata, te hanga waiata, te katakata, te whakauru i nga oro o nga kararehe. Ka whiwhi te kopu ki te 1stwheako ora. Ka whiwhi nga matua i a raatau 1stwheako ki te mahi matua.

I a koe e haere ana ki Shire me Porowini kore utu mo nga tohunga matauranga whanui **ako** mā te ako, te mārama, te mārama me te tukurua. Ko nga akonga tere **whakaako**(awhina i te kaiwhakaako)nga akonga puhoi.

I te mahi ka whakangungua, ka whakangungua ano nga kaimahi katoa. Ka awhina nga kaimahi mohio, mohio ki te whakangungu me te whakangungu.

Ko te misioni a te Wairua ko te whakaemi i nga wheako o to tatou oranga. Ko to mahi ki te awhina i to Wairua. Ko te rapu, te whiwhi me te whakamahi matauranga ka arahi ki nga wheako o te ao. Fate, whiriwhiringa atu wheako ora.

Te wheako o te ora: He aituā whakamate (hinga mai i te teitei nui). He wheako ora e kore e warewaretia.

Te wheako ora whiriwhiri: Ka whakatau te tangata ki te parachute. He wheako e kore e warewaretia.

Taonga Hinengaro (IP), ka tiakina te matauranga wheako ora o te tangata takitahi (whenua) kia kore e mate. Ko te huarahi haere tonu o te matauranga e tautuhi ana i te matauranga whakahirahira me te whakarato tikanga mo te hopu, te whakamahi whakawhiti i taua matauranga. Me wehe nga wheako o te ao i waenga i te mahi me te tangata.

Ka wheako te tangata takitahi i te matauranga (IP) ka tohaina ki te hapori me te whanau. Ko te tiritiri hapori ka puta mai ma te maatauranga whanui kore utu. Ko te tiritiri te tikanga ororongo waha (korero korero), ataata (e whakaatu ana), whakamarumaruru (ringa ki runga).

Nga taonga hinengaro katoa (arumoni, tūmataiti) no te hapori (Shire). Na te hapori i whakarato te huarahi e whiwhi ai te tangata, IP Ko te whakapae 'Mana Mana, Patent' he tahae i te hapori, **MSR6!**

Whanau knowledge sharing comes via tamariki, mokopuna. Tiri: ororongo waha (korero korero), ataata (e whakaatu ana), whakamarumaruru (ringa ki runga).

Ka awhina nga Kaitiaki Tiaki o te Ao me te Aratohu Ako, 'Akoa Whakaako' tikanga i roto i te ako me te whakaako tonu. Ka tautoko a UCG i te matauranga kore utu a te kawanatanga me te whakahē i te mātauranga kore kāwanatanga. Ka tautokohia e te matauranga UCG a Shire, te matauranga Porowini:

- SmeC** 'Shire Medical Education Complex'.
- PHeC** 'Te Whare Whakaakoranga Hohiperia Porowini'.
- PDEc** 'Powhita ohorere a Porowini'. 'Ratonga
- CE** Ohotata Hapori'.

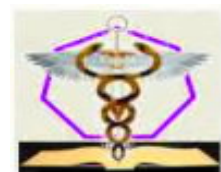

Rarangi wa matauranga kaitiaki kaitiaki :

Nga whaea me nga tamariki > **SmeC** (Karapu whanau hou, Kura Kaupapa, Kura Kotiro anake, Kareti Whanau, Karapu Mahi Matua) >

PHeC (Ko te kura anake a te tama; Kaiako, Hangarau, Kaarahi Rangatira; Te puni Rangatira) >

PDEc (CE, Leadership Camp, Whiriwhiringa tokorua) >

Nga wheako ora > Te Tonu Te Matauranga !

Ko te Maatauranga Koreutu a te Kaitiaki Kaitiaki he whakapau kaha na nga kaiwhakaako, nga rata, nga matua, nga tohunga, nga kaitoha, nga kaumatua me te kawanatanga.

Me mahi:

Rapua te matauranga: ui, kia haereere, kia pakiki, whakarongo, mataki, rangahau, panui, matakitaki, ..

Whiwhi matauranga: ka mohio, ka whakamatau, ka mau, ka ako, ka tukuru, ka whakaaro, ka mohio, ..

Whakamahia te matauranga: tohutohu, mahi, arahi, tohutohu, tohutohu, whakaatu, whakaako Tautoko: 1st Akohia ka 2nd Whakaako (as: tamaiti, matua, kaimahi, rangatira) Tautoko: 'Matauranga rongoa a Shire' (SmeC) Tautoko: 'Matauranga Whakaakoranga Hohipera Porowini' (PHeC) Tautoko: 'Te Matatini Ohotata Tiaki Porowini' (PDEc) Tautoko: 'Ratonga ohore Hapori' (CE)

Tonoa he matauranga kore utu a te kawanatanga mai i te kohungahunga ki te tahu ahi. Nau **1 te Atua** hoatu tika! Kua katia te matauranga ehara i te kawanatanga.

Kore Whakaaetangi te tahae i te matauranga whanui!

Ko te kawanatanga e tuku moni ana ki nga matauranga kore kawanatanga kei te tahae i te matauranga a te iwi me te tawai **1 te Atua**. Ka tangohia tenei ahua Kawanatanga, ka hamenehia **MSR7**. Ko nga kaimahi matua o te kawanatanga e whakahaere ana i tenei momo Kawanatanga kei te hara. Ka whakakorehia ta raatau mahi, ka whakawakia **MSR7**.

I nga wa katoa ka ako koe i tetahi mea, tuhia ki raro. I muri a'e a haapii i te reira ia vetahi e. Tiakina o tuinga kia mau tonu te matauranga.

Whakamahia he aratohu ako a nga Kaitiaki o te Ao. Tautokohia te plagiarism i roto i te matauranga. Hei aha te tuhi ano i tetahi mea kua pai te tuhi. Engari whakamahia me te whakawhānui ake.



Kare nga Kaitiaki Tiaki o Universe e tautoko i nga Whare Wananga. Mea atu **Kaoki** te pirau, elitist University. Ka timata te kaitiaki tiaki hei Kaiako. Whai muri i nga wheako mahi ka ako ano. Whakanuia e te kaumatua. He nui ake nga wheako mahi he nui ake te ako, he whakatairanga ake na..



Taonga Hinengaro (**Manatārua, Patent...**) no te Hapori! Ko te mahi moni mai i te Taonga Hinengaro he Hara! **MSR6**



Whakanuia **06.1.7. Te rā mātauranga** (NAtm) i tetahi Hui e tata ana ki a Koe!

Te oranga tangata Te pure

1 te Atua kei te tatari kia rongu mai koe!

Arohanui **1 te Atua**, Kaihanga o te Ao tino ataahua To koutou kaitiaki pono tino whakaiti (1stingoa) Nga oati ki te rapu, ki te whiwhi me te whakamahi i te Matauranga mo te wa roa Nga Oati ki te Ako me te Whakaako ma te Maatauranga Koreutu, Nga Oati Mahi hei tautoko i te matauranga whanui

Tukuna atu nga wheako ora ki nga reanga e whai ake nei

Mo te Kororia o 1 te Atua me te Pai o te Tangata



Ka whakamahia tenei inoi ina hiahiatia me te ra o te matauranga!



Whakapumau 5

Ko te **Whakaatu Tureka** whakakapi i nga karere o mua **1 te Atua** tukuna.

Na roto i te hitori o te tangata i nga waa rereke **1 te Atua** ka whiriwhiri i tetahi tangata hei tuku korero ki te tangata. **1 te Atua** kei te pouri te tangata kaore i aro ki aua korero. Ko te karere hou ko te '**Whakaatu Ture**'. Ka whakakapihia nga pukapuka whakapono katoa o naianei me o mua. Na reira ka karohia enei pukapuka tawhito, kaore e mau. Ko te tawhito ka uru ki te whakakore i te taiao.

Ko nga karere o mua kaore i arohia. Koinei te korero whakamutunga i mua i te huringa o te Tangata. Awhi i tenei karere me o ngakau me o wairua katoa. Tiakina me te aroha ki tenei karere.

Hei whakarite kia whai waahi nga tangata katoa ki te panui, ki te awhi, ki te mohio 1 te karere hou a te Atua te '**Whakaatu Ture**'(LGM).

Ma te katoa e hora te korero a tawhio noa. Tohu ki to maatau paetukutuku,

www.universecustodianguardians.org 1 te

Atuakei te matakitaki.



Ko te kupu whakataki he tohutohu me pehea te karakia. **1 te Atuakei** te tatari ki te whakarongo mai i a koe, karakia ia ra(Kanoi ia ra). Me pehea te tono i te 'LG M'. He aha i tuhia ai te 'LG M'. Te hurihanga o te morare ki te mana whakahaere...

1 Whakaponokua whakamaramatia: tona tohu tohu (heptagon), tona Matakite, ka timata i te Huihuinga. He tirohanga 7 Panuku whai muri ko nga panuku:



Sc1:**Whakaponote** turanga kei runga**1 Whakaponokua** oti te hanga!

Sc2:**Nga herengate** mahi a te tangata ki**1 te Atua!** Sc3:**Te mau**

haamaitairaahe utu mo te whakakiiObl igitations' ! Sc4:**Nga rahunga**

he tawai ki**1 te Atua**ka karohia! Sc5:**Mau maitaihe** lifestyle

whanonga i whakaritea e**1 te Atua!** Sc6:**Khronicle**he taonga tuku iho

na te Tangata! Sc7:**Te oranga o murikei** te haere te Wairua!

Ka rite ki te mea i tuhituhia

1 te Atuai hanga te wa ki te ine i te wa 'Timatanga' me te wa 'Whakamutunga' ki te ine. **1 te Atua's** cycle: Timatanga > mutunga > hangarua > timata > mutunga > hangarua...

1 te Atuae hiahia ana ki te whakahaere wa hou.



UCG:Te whakahaerenga wa o te Age Hou!

Waa poto:**CG Kraka~Tapatoru wa~CG Nga mahi o ia ra~ Kati po~**

Wawaenga:**CG Kalender~Nga kaupapa o te ra ngahau~CG Mahere~CG Almanac Tau**

Waa roa:**CG Khronicle~CG Te matauranga tonu~**

Karaka Kaitiaki Tiaki(CG Kraka)mo te whakahaere wa poto, ka whakakapi i era atu karaka katoa.ra he 21 haora > 1 haora he 21 meneti > 1 meneti he 21 hekona > 1 hekona e 21 nga kimo > 1 kimomata he 21 nga uira > 1 uira he 21 pao!

14 h 12 m 16 s **Raina 1:**14 haora, 12 meneti, 16 hēkona.

207 dy 4 dw **Raina 2:**207 ra o te tau, ra 4 o te wiki.

Y 1 M 8 W 2 **Raina 3:****Tau 1 - Marama 8 -Wiki 2**

Tikina he CG Klock

Tapatoru Wā:



Te timatanga o te ra:

E nga haoraTe whitinga o te ra~ mai i te 0-7 haorakoRa Moata 7 haorako Ra Waenganui~ mai i nga haora 7-14koRa Tomuri 14 haorakoToto o te ra~ mai i nga haora 14-21koPo

Ko te aukati i te po mai i te 14-21 haora (CG Kraka).Ka whakamanahia te aukati o te po e te Shire.Te aukati i te po na te mea kaore o tatou tinana i te po!



CG Kalender, wa waenga.'Tau Paerewa' 14 marama(13: 28 ra marama + 1: 1 ra marama), 365 ra. Ia 4 tau: Tau Quattro(13: 28 ra marama + 1: 2 ra marama)366 ra.Nga kaupapa o te ra ngahau(NATm), te whakatutuki i te hapori me whakanui, kia whakama, kia maumahara.

He Mahere CG, me uru ki o mahi o ia ra.

1 Kei te pirangi te Atua ki te noho hapori!



1 te Atuae hiahia ana kia 7 nga Iwi e noho ana i nga Hire maha i roto i nga Porowini e 7.Ko te tangata he mea hanga hapori ka noho, ka mahi, ka whakatipu whanau i roto i te hapori.Te mana motuhake (Capitalism)he whaiaro he Rahua, Anti**1 te Atua**, Anti hapori.Nga kaainga roopua**CRON**whakakapi.



Ko te mana o te hapori ko te Kaitiaki Tiaki ara.

Te mana motuhake(arumoni), Ko nga hinonga a te Kawanatanga me te Katoa ka whakakapihia e**CRON**(Ko te Whakahaere Hapori ehara i te moni hua).Ka whakakapihia nga whare noho motuhake ki te whakamarumar hapori(Whahanga huinga).



Ko te Hapori e hiahia ana ki te mana whakahaere, ki te ture, ki te whakamana, ki te tika,

Ko te tika he hiahia tangata. Ka noho nga tangata ki nga hapori whai Ture(Ture, Ture)ki te mahi, ki te ora.Ina kitea he takahi ture,

Ka kitea te pono, ki te whakapumau i te hara, i te kore hara ranei. Ka whai i te hara ko te whakawhiu, te whakaora me te utu. **Tuhipoka!** Ehara o ratou Huuri!



1 Atua 1 Whakapono 1 Hahi Kaitiaki Tiaki Universe 1 te

Atua Ko ia anake ko ia te kaihanga o 2 Universe! 1

Whakapono he karakia anake nga mea katoa he karakia!

Haahi (UCG) 7 whakahaerenga o nga iwi e 7! **Te Ao** > ko te Ao

tinana! **Kaitiaki** > kaitiaki o te ao tinana! **Kaitiaki** > o te

Kaituku Ture Whakaatu!



?a = ?a Ka patai koe? Ko nga whakautu a te Kaiwhiwhi Ture!

Ko nga karere o mua kaore i arohia!

Kaore he tangata, he Kawanatanga ranei e whai mana ki te patu tangata! Ko Anti **1 te Atua**. He maha nga tangata me nga patunga a te Kawanatanga. Whakamanahia e nga Karakia Kino (Nga Karakia inaianei). Katoa o ratou he kawenga i roto i te ora, i muri i te ora ki **1 te Atua** me te Tangata.



Ka hamenehia nga Kaipatu Katoa ka mauheretia !!!

Kore te manawanui ki te patu !!!

1 te Atua e hiahia ana te tangata ki te rapu matauranga, katahi ka whiwhi me te whakamahi i tenei matauranga, mo te wa roa. Ka hoatu e tenei ki ia tangata te **1 te Atua** ka whakawhiwhia ki te matauranga kore utu i to ratau oranga katoa. Hei whakarite kia tutuki nga paerewa hapori ka whakaaetia anake te maatauranga a te iwi.

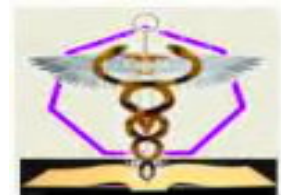

Mad Scientist's!

1 te Atua Kei te pouri te tangata ki te tuku i nga Kaiputaiao haurangi ki te wero **1 te Atua** shoahoa. Mad Scientists (whakahihi, kuare ..) ka hinga i nga wa katoa ka wero ratou **1 te Atua** te hoahoa. Ko nga paanga o a raatau mahi ka pa ki te tangata. Taurira:

Te pokanoa ki te rere o te awa: Ko te whakamakuku, ka rere kee te wai i te mutunga ka tau ki te matewai (ka piki te whakaetonga o te awa o raro).

Ko te aukati i nga waahi waipuke ka piki ake te tere o te rere me tona take horo (ko te taumaha o nga mea ka mauria e te awa ka rite ki te kaha tuaono o te tere rere o te awa). Ma tenei ka nui ake

te waipuke, te horo tere. Ka pa ano tenei ki nga tahataha awa raima, nga moenga.



Ko te hanga i nga pakitara pakari ki roto i nga moana ka nui ake te horo ki etahi atu wahi o te takutai moana. Te hanga i nga pakaru hou me nga awa o raro. Ka whakararu tenei i te rauwiringa kaiao o te takutai. Ko te wai i whakangaro i nga iwi!

He tapu te tinana o te tangata engari he maha nga tangata e hara ana i tenei takiwa. Te whakaheke toto, te wero tinana, te kai tangata, te kotinga, te kati, te pokanga whakapaipai, nga peepi hoahoa, te hurihanga ira tangata, te oranga oranga, te hanga, te tipu okana, te whakawhiti okana, te moko. Ko nga korero kino katoa i runga ake nei **1 TE ATUA**.



Nga mea katoa **1 te Atua** hanga he timatanga me te mutunga. Ka hangarua nga toenga. Ko te whakarua i te tangata huakore, i etahi atu oranga ko Anti **1 te Atua**. Tautoko ora, kia ora tonu te tinana ma nga tikanga hangai (e whakarua ana i te ra Whakawa), tawai **1 te Atua**. Ko te hangarua i te tinana o te tangata ko te tahu ahi me te pungarehu. Ko te hangarua i te Wairua tangata ka uru ki te Reincarnation.

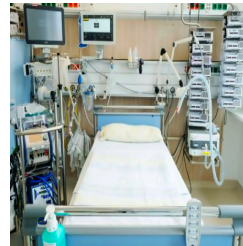

1 te Atua e hiahia ana te Tangata kia noho pai ki a ia ano me o raatau taiao. Ki te noho rite ki a ia ano, kaore e taea e te tutu te otinga. Ko te noho i runga i nga ahuatanga o te taiao ko te maarama ki nga mahi tiaki me o raatau tono. **1 te Atua** e hiahia ana te Tangata kia noho hei Kai-tiaki mo te Ao tinana.



Hei Kai-tiaki mo te Ao tinana. Me torotoro te tangata ki te Mokowhiti, kua ki te koroni. Ko te tikanga o te koroni he whakarea.



Me mahi:

Whakakapihia etahi atu pukapuka whakapono katoa ki te Whakaaturanga Kaiwhiwhi Ture! Makahia nga whakaputanga tawhito e pai ana ki te taiao.

Hurihia te whakaaturanga, ina kite koe i tetahi upoko whakamere e panuihia ana. Muri iho, mahia etahi panui hohonu. Panui ano, kia mohio, kia whakamahia. Kia ora!

Ko te wairua, ko te mohio ki te korero te mea nui. Ehara i te tikanga o te kupu takitahi, te hanganga rerenga korero ranei. Ma te mohio ki te wairua, te kaupapa o te whakaaro ka awhina i te whakatinana i te korero.

Whakauruhia te 'LGM' ki etahi atu. Kimihia etahi atu Kaitautoko 6. Tīmatahia he Huihuinga. Pooti Kaumatua (he rite ia raua ko ia). Ko nga kaumatua he komiti (Klan). Tautoko i o Kaumatua me to ratou komiti.

Ko te komiti i pooti kia 2 te Tiaki Zenturion (1 ia, 1 ia). Ko wai hei mema mo nga Kaitiaki Tiaki Universe. Inaianei ko nga Kaitautoko katoa o tenei Huihuinga he Kaitiaki Tiaki (CG). Kai-tiaki o te kainga kainga me te Kaitiaki o te 'LGM'.

1 te Atua e hiahia ana ki nga tangata katoa kia whai waahi ki te panui me te ako i te 'LGM'. Ko te hunga kaore e kaha ki te korero me panui ki a ratou. Karekau he herenga kei ia CG kei konei. **1 te Atua** kei te matakitaki.

Ka tautoko a CG i te 'Mtauranga Koreutu' me nga Kura Kawanatanga. He rite tonu te torotoro haere a nga maatua CG i te 'LGM' me a raatau tamariki. Ka whakarite nga matua kia pera ano nga kaiwhakaako o te kura.

Ko nga kaimahi CG ki te whakarite kia mahi to raatau waahi mahi i roto i nga aratohu o te 'LGM'. Ko nga raruraru ka tukuna ki te 'Klan'. Ko te Klan me te kawanatanga ka tiro tiro me te ngana ki te whakaoti i te raru. Kaore nga raruraru katoa e taea te whakaoti. I tua atu i te hua pai ka whakamahia te whakaraerae.

He kino, he moepuku, he anti **1 te Atua** Ko te whanonga ka uru ki te tuhi ano, ki te kino, ki te kino, ki nga Ture whakaheke. Te whakamuri i a raatau me te whakahee. Whakamahia te 'LGM' hei aratohu. **1 te Atua** kei te matakitaki.

Ko te CG te kawenga i roto i te ao, i muri i te ao **1 te Atua** te tauria! Ko te murunga he tiaki i te kino, i te hara, i te takahi ture, i te tautoko i te hara ano. **1 te Atua** kare e muru, ka mau te tangata ki te haepapa mo ana mahi, kore mahi!



Te whanonga o te tangata (Te wehenga ngota, te whakakotahitanga karihi, te whakawhiti i nga wahanga tinana me nga wai o te tinana, te kai tangata, te hangarau ira, te kati, te tahu wahie parapara, te para, te parahanga..) kei te whakatumā **1 te Atua** shoahoa! Kati te riri **1 te Atua**. **1 te Atua** ka whakahou i te Tangata me te horoi i te ao ma te whakamahi i te taiao (tirohia te Poropiti).



1 te Atua Ko nga korero hou he kaiarahi mo nga mea kei te heke mai. Ka nui ake te awhi a te tangata, mahia. Ko te iti o te tangata ka mamae. **1 te Atua** kei te matakitaki.

Mo te oranga wairua me te oranga tinana o te Tangata ka ora tonu me te whakatutuki i tana Whaingā. Ko te 'LGM' e whakarato ana i nga aratohu ture mokowhiti! Colonizing Space, he kaitiaki o te ao tinana me te kaitiaki o **1 Na te Atua** Ko te karere hou' he whakahau.



Karere Te pure

1 te Atua kei te tatari kia rongo mai koe!

Arohanui **1 te Atua**, Kaihanga o te Ao tino ataahua To koutou kaitiaki pono tino whakaiti (1stingoa) Kua riro mai, kua uru ki to karere

Ka horahia e ahau to korero ki nga tangata katoa Ka whakakorea e ahau nga korero tawhito katoa Ko te Ture Kaiwhiwhi Whakakitenga hei kaiarahi mo au Mo te Kororia o **1 te Atua** me te Pai o te Tangata



Ka whakamahia tenei inoi ina hiahiatia!



Whakapumau 6

He mea nui nga nama me te **7** he atua!

I te wa i timata ai te tangata ki te whakamahi i nga nama kua reri ki te huri ki tana Destiny: Te kaitiaki o te ao tinana. Na nga **7** nama i taea te whakaahua me te ine i te rahinga, te tere,.. hanga-**7** i nga ariā pangarau. E whakapono ana te Kaitiaki Tiaki ko nga nama te kohatu kokonga nui o te hinengaro o te tangata.

Ko nga tau te kaupapa o te ariā pangarau e whakamahia ana e te tangata ki te hanga ariā pangarau ake. I ahu mai nga nama ki te putaiao e taea ai e tatou te anga whakamua me te maarama ake **1 te Atua** nga mea hanga. Ko nga kaiputaiao porangi kei te whakapataritari ki te **1 te Atua** nga hoahoa. Na Numera i hanga nga ao me te whakangaro ia ratou.

Nga nama e whakaaetia ana te tatau:

Maihao i te ringa 1, 2, 3, 4, 5. Hua (tohu:=) 5 maihao.

Te taapiri (tohu:+) taea ki te hanumi neke atu i te 1 hua tatau. Maihao ki nga ringa $25+5 = 10$ maihao ki nga ringa e rua.

Tangohia atu(tohu:-)taea ki te whakaiti i te hua o mua.Ko te ringa kotahi me nga maihao e 5 kua tapahia te maihao kotahi(aituā): $5-1 = 4$ maihao kei te ringa.

Whakareatia(tohu: •)tuku(maamaa ake)te tatau i te maha o nga mea rite.Maihao ki nga ringa $3 \cdot 5$ (he ngawari ake i te $5+5+5$)= 15 maihao ki nga ringa e 3.Ina whakareatia te tau kotahi a**Manatohu**-ka whakamahia: $2 \cdot 2 \cdot 2 \cdot 2 \cdot 2$ (2smana o 5)= 32 te mana tuarima o te 2.

Te wehewehe(tohu:/)ka taea te wehewehe i nga hua o mua.3 ringa 15 maihao. 1 ringa kei $15/3 = 5$ maihao.

Ka taea e nga nama te hanga a**Raupapao** nga tau 0, 1, 1, 2, 3, 5, 8, 13, 21, 34, 55, 89, 144, 233,...(tohu:...)i muri i te 2 tau tuatahi, ko ia tau te tapeke o nga tau e 2 o mua.

Ka whakamahia e te Kaitiaki Tiaki te punaha nama 10.

Ko nga tohu mati 1 i whakamahia:0(kore), 1(kotahi), 2(rua), 3(toru), 4(waha), 5(rima), 6(ono), 7(e whitu), 8(waru), 9(iwa).

Tau:0, 2, 4, 6, 8ka kiiara; 1, 3, 5, 7, 9e kii ana ko odd.

Whai muri i te 9,2mati(ka karangahia 10's)ka whakamahia:10, 11, 12, 13, 14, 15, 16, 17, 18, 19,

Ko te 0ka whakanohoia ki te taha matau o tetahi o nga tau 9 ka hanga he tau mati 2 e kii nei ko te 10's(tekau)hei taurira70.Rua00ka kii ko 100's(ngā rau)hei taurira 700.Torutoru000ka kii ko 1000's(mano),hei taurira7000.Ko ia tau e 3 ka tatauhia mai i te taha matau ka wehea e te pikohei taurira1,000,000(1 miriona).(tirohia nga nama awhina ako)

ōrau(tohu:%)tikanga rau.Ka taea hoki te whakaatu i te hautau 100 hei ōrau hei taurira $7/100 = 7\%$ ā-ira ranei0.07

(.)Ka whakamahia he ira hei whakaatu uara iti iho i te 1 hei taurira 0.1(ka karangahia te ira). 0.1(Iraira)ka taea hoki te whakaatu hei hautau ma te whakamahi i te tohu wehenga $1/100.1 = 1/10$ ōrau ranei10%

Ka whakamahia nga nama ki te hoahoa ahuahanga:Tapatoru 3 taha, Tapawha 4 taha, Tapawhā tapawhā, Tapatapono 5 taha, Hexagon 6 taha, Heptagone 7 taha. (tohu o 1 Whakapono), 8 taha Octagon.Tapawhā²(2 ahu), Matapihi³(3 ahu), Koekoe, Porotakaro...



7he atua no te mea i mau**1 Atua 7**nga ra*ki te hanga i te Ao Tinana me te Tangata.6 rā mahi + 1 rā whakatā = 1 wiki.

* **Tuhipoka!**1 te Atuashe rereke te wiki mai i te CG Kalender kei raro nei.

Ra 1 Ra 2 waenganui wiki Ra 4 Ra 5 **1 te Atua** wiki

Te ra ngahau

hiahia 7 Nga iwi. E 7 nga Porowini~

1 Whakapono i runga i 7 Panuku~tohu: Heptagon (7 taha, 7 koki)

1 Hahi Kaitiaki Tiaki Universe whai 7 motuhake
nga whakahaere porowini (Oracle)~

7 Nga kino he tangata Nga rahunga, te 'Te mekameka o te kino' e 7 nga hononga~

7_7 Ture: he komiti o 7 He me 7 She~

Ka tautokohia e CG te ahua rite

He tapahanga 7, 7 koki Polygon: He tohu
Heptagon mo te whakanui i te 1 Whakapono me
te 1 Hahi: **Kaitiaki Tiaki Universe**

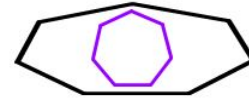

7 ko te rangi

Te tikanga o nga nama!

0 Mai i te kore **1 te Atua** hanga te Universe tinana. Kore
te tau o te hanga. **tōraro:** Ko te kore te maha o te
whakangaromanga.

1 Ko te timatanga, ko te tuatahi, ko te 1 me te anake. **1 Atua 1 Whakapono 1 Hahi**
tōraro: Ko te mutunga, ko te whakamutunga, kei te tata. Ko te tini.

2 Harmony, Holy matrimony, mating, mahanga. **tōraro:** Ko te weriweri,
ko te wehewehe, ko te karekau, ko te noho takakau.

3 Tapatoru taima, 3 nga pou karakia (1 Atua 1 Whakapono 1 Hahi) tara.
tōraro: 3 he marea.

4 4 taima (koanga, raumati, ngahuru, takurua) o te tau, quattro year, 4 ahunga (te raki,
te rawhiti, te hauauru, te tonga), 4 huānga (ahi, wai, whenua, hau), tapawha, poraka,
ture hanganga. **tōraro:** te rangirua, kaore he ture, te kore o te whakakotahitanga, te
ture a Murphy.

5 Te tirohanga, te paionia, te manawanui, te
mahi. **tōraro:** aukati, roving, taunga.

6 Te roopu, te haporu, te tika o te haporu, te mataaratanga tata, te whare
karakia. **tōraro:** Hermit, wehe, elitist, taonga apartheid, roopu, karakia.

7 Whakaaroaro, **1 Na te Atua** karere hou te **Whakaatu Ture**, IP
(taonga hinengaro), poropiti.

tōraro: Te wawata, te wawata, te korero teka, te mana pupuri, te patent.

8 Te tika, te huarahi mahi, te kawenga, te whakawhirinaki.

tōraro: Te ture, te kore mahi, te pakeketanga, te pirau, te teka.

9He tangata whakahoahoa, he harikoa, he hoa, he korero mo te iwi.

tōraro: He mokemoke, he pukuriri, he kore korero.

Me mahi:

1 te Atua i whakaatu mai ki a matou nga nama me pehea te whakamahi. Te hanga [7 nga ra wiki (inenga wa): mahi 6 ra, okiokinga 1 ra]. **1 te Atua** Ko te tikanga mahi a te tangata ano hoki.



Akohia ka Akohia nga Tau te tikanga, nga ariā pangarau, hanga hoahoa ahuahanga. Whakamahia nga tau mo te whakaongaonga hinengaro (he hauora pai). Kia harikoa ki nga tau. **Arohaina te Atua 7.**

Tau Te pure

1 te Atua kei te tatari kia rongu mai koe!

Arohanui **1 te Atua**, Kaihanga o te Ao tino ataahua Ko to kaitiaki pono tino whakaiti (1stingoa) Nga mihi' Ko koe mo nga nama



Ka awhina a Numbers ki te mohio ki te Universe

Numbers hei awhina i nga mahi kaitiaki kaitiaki

Numbers mo te whakaihiihi hinengaro me te ngahau.

Mo te Kororia o **1 te Atua** me te Pai o te Tangata

Ka whakamahia tenei inoi ina hiahiatia!



Magic Squares				v34	v34	v34	v34	d34
v15	v15	v15	d15	16	3	2	13	h34
8	1	6	h15	5	10	11	8	h34
3	5	7	h15	9	6	7	12	h34
4	9	2	h15	4	15	14	1	h34
				4 corners = 34				d34
v65	v65	v65	v65	v65	d65			
11	24	7	20	3	h65			
4	12	25	8	16	h65			
17	5	13	21	9	h65			
10	18	1	14	22	h65			
23	6	19	2	15	h65			
4 corners + middle = 65					d65			

Whakapumau 7

He Heketanga kei reira ano nga Anahera!

Mo nga whanaunga, nga hoa me te hapori kei reira te pouri hei matakitaki.

Kupu Whakataki

1 te Atua e hiahia ana tatou kia whakapono tatou ki te ora i muri i te ora, te ra Whakawa, te Wairua Tapu, Reincarnation me nga Anahera. Ka timata te oranga o muri ki te tahu tahu kia mohio kua tukuna te Wairua. Kua oti i te Wairua tana Mihana. Kua reri ki te wehe atu i te tinana tinana ka haere ki roto i te Ao. Mo nga whanaunga, nga hoa me te hapori kei reira te pouri hei matakitaki.

Ka timata te oranga o muri ki te tahu tahu kia mohio kua tukuna te Wairua. Ka tukuna e te tupapaku he Wairua. Ka purea te tahumaero ki te whakangaro i te mate o te tinana me te tuku i te Wairua ki te neke atu ki te kuwaha Wairua.

I muri i te mate a **Whakahokia te Inoi Pairanei Whakaora Inoi Kino** ka taea te whakamahi. Ka patai enei inoi **1 te Atua** ki te utu, ki te whiu ranei i te tangata.

Kare e whakaaetia nga urupa ka hangarua mo etahi atu kaupapa.

Ka whakatauhia e te Anahera Kaitiaki Keeti mena ka powhiriha te Wairua, ka whakahokia mai ranei. He kuwaha pouri a Soul ka hoki ki muri. He kuwaha kanapa, he wairua powhiritia tona ra whakawa.

I te ra Whakawa **1 te Atua** patai te Wairua. Whai muri i te patai ka neke te Wairua ki te tauine Purity.

Ka whakahoki ano te Wairua i ona wheako kino me te pai. Katahi ka nekehia ratou ki te waahi wheako ora.

Ka whiwhi te Wairua i tetahi atu tinana, he Reincarnated. Kua kohia ranei e tetahi Wairua nga wheako o te ao kia noho tonu ai (**Ahera**). Ka timata te Anahera me te Kaitiaki, kaikokoti, ka mutu ko te Kaitiaki Keeti.

Tera ano etahi Anahera (he uaua rawa te maarama e te tangata)



1 te Atua ka karanga te ao wairua '**Rangi**' ! **Rangiko** te waahi ka noho nga wairua '**Mutungu**' ! **1 te Atua** ka karanga te mau tonu '**Anahera**' !

Te wairua i whiwhi koe 1 !

1 te Atua ko te Wairua taketake me **Wairua Mure-kore**. He wairua te Wairua. Ko te Wairua Taketake ko **1 te Atua** te pai me te kino.

1 te Atua hanga e 2 nga momo Ao. He Wairua: 'Te Rangi', he tinana: 'Te Ao'. Kei te noho taurite ratou tetahi ki tetahi. I te ra 4 o te hanganga **1 te Atua** i hoatu nga oranga tinana katoa hei hoa wairua. He Wairua! Kua 1 koe.

Tuhipoka! Ka timata te huringa tinana tangata o te Soul i: Whanau > tipu > ako > whakanui > whakaako > ka mate > tahu tahu.

He aha ahau i noho ai? A Wairua (nau) mai i te Ao Wairua ka whiwhi ako (mai **1 te Atua**) i runga i nga wheako o te ao (a-hinengaro me te tinana) ko te whai i roto i te Ao tinana. He rangirua nga tohutohu me te mea e tika ana mai i te Ao tino kore. Te tuku i te wairua ngawari mo te whakaotinga o tana kaupapa. Hei whakaoti i tana misioni i roto i te Ao-a-tinana ka hiahia te Wairua ki te ahua tinana (tō tinana). Ko te take o to oranga ko te awhina i to Wairua ki te whiwhi i nga wheako ora e hiahiatia ana hei whakaoti i tana misioni.

Nga wheako ora he huihuinga ka maumahara koe tae noa ki to ra mate, ngaro mahara ranei. He tino harikoa enei huihuinga (moemoea kua tutuki...) he pouri ranei (he aituā nui...), hanga tangata. E whakapono ana te Kaitiaki Tiaki me tuhi ia tangata i o ratou wheako ora me te tuku: **Te mau tonu o te matauranga!**

He aha etahi ka mate tamariki? Ko te misioni wheako ora o to Wairua kua oti pea i te timatanga (tamariki..) o te noho. I nga wa katoa ka oti te mahi a te tinana ka mate te tinana. Koinei te take ka mate te tangata i nga tau rereke.

He Wairua i muri i te urunga ki te ahua oranga tinana ka whakawhiwhia he 'Miihana' mai **1 te Atua**. Ko te misioni ko te whiwhi i nga 'wheako ora. Ka tukuna e te Wairua enei ki te **'Tauine Purity'**.



He Wairua Kei reira te tinana o te tinana kia taea ai nga wheako oranga. Ko te hononga o te Soul me tona tinana he hee, he koretake pera i te Ao. Ko te ngoikoretanga ka arahi ki nga wheako miharo!

He Wairua me tona tinana tinana e rua nga Anahera kua whakaritea mo ratou, he Anahera Kaitiaki raua. 1 te tiaki i te miihana (he aitua te tinana ehara i te wahanga o te misioni, he tinana kei te mate, 1 G. Anahera hanga he merekara. Ka ora te tinana me te misioni). Ko etahi atu whakamatautau a te anahera '(whakamatautau) te pakeketanga o te Wairua me tona kaha morare (te hinengaro).

Ina a **Nga wairua' misionika** oti ka mate te tinana. Ka neke ake te Wairua ki te kuaha Wairua marama. Ko te kuwaha Wairua pouri ko te 'Ahera Kaitiaki Keeti' te whakahoki i te Wairua (mihana kaore i oti).



Wairua Te pure

1 te Atua kei te tatari kia rongo mai koe!

Arohanui **1 te Atua**, Kaihanga o te Ao tino ataahua E ahua kau ana ahau, kua ngaro, kahore he kaupapa He kaitiaki kaitiaki iti i tohe kia pai He tangata tino aroha ki te whakatutuki i tana kaupapa

Ka tukuna e te ahi tenei wairua mo te ra whakawa He wairua ahurei i ngaro

Mo te Kororia o 1 te Atua me te Pai o te Tangata



Ka whakamahia tenei karakia i muri i te matenga o te tangata. Ka whakamahia i te kawa kawa o te Crematorium End!



Te pouri

Ko te pouri te ahua o te pouri na te mea kua mate tetahi mema o te whanau, hoa ranei. Ka mate te tangata, he autopsy, he tahu tinana, he Taonga. Ka timata te wairua i muri i te ora. Ko te hunga i manaaki i te tupapaku kei te noho pouri. Ka tae mai te pouritanga i roto i nga ahuatanga kare-a-roto. **Ko te tino kaha ko te pouri.**

Te pouri te mamae o te ngakau i muri i te ngaronga. Ko te pouri te tino mamae me te hanga ahua Te wheako ora ka pa ki te tangata. Kotahi te wa he mea noa nga mea katoa, katahi ka mamae tatou i te mate me te mamae o te ngakau.

Inoi (Karai pouri) inoi tonu. Kia mau ki te inoi i roto i nga wahanga katoa o te pouri! Ka awhina!

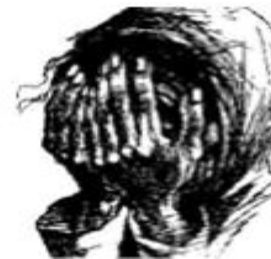

A 1^{ste} tauhohenga pea he kore whakapono. E kore e taea tenei. 'Kaore au i whakamahere i tenei'. **Ko te noho mokemoke, ko te noho muna, he mea noa te nenge.**

Ka pa te riri ki te take o te pouri, etahi atu, ko koe ano, **te Atua**. Ka pouri te hunga pouri mo nga waahi kua ngaro. **Ka whakapouri i a koe ano, ka whakahengia. Ko etahi ka awhi i nga taapiri (kaua). A pure!**

Katahi te hokohoko me **te Atua** ka timata te aitua. Mena ka oati ahau ki te whakarereke, ki te mahi ranei i tenei, i tera ranei ka huri i te 'Ngaro' ka tango ranei i te mamae. **Ko te pouri ka hua ki te wawata. A pure!**

Ka maumahara ki te maumahara, te whakaaro huritao me te hoki ki nga mea o mua. Ko te whakatutukitanga o te Ngaronga ka totohu. **Ka puta te nenge, te korekore, te pouri me te pouri. A pure!**

I te mutunga ka whanake te whakahaere i te pouri. Inaianei kua tae ki te wa ki te whakarite, hono ano ki te ora huri noa i a koe. **Ka hoki mai te hiahia ki te taiao.**

Ka hoki mai te tumanako ka whai tikanga te whakamahere. Tūhono anō! E hoa, whanau, hapori e tatari ana ki to hokinga mai.

Haere ki waho. Pai te ora!

E waiata ana nga manu E whiti ana te Ra, haere ki waho

Whakakotahi!



Me pehea e taea ai e etahi atu te awhina? E kore e awhina te koa, e kore te aroha e awhina, e kore e awhina te matauranga. Ka awhina te manawanui me te tautoko.

Te pouri Te pure

1 te Atua kei te tatari kia rongoa mai koe!

Arohanui **1 te Atua**, Kaihanga o te Ao tino ataahua

Tena koa mai ki tetahi mema o to tatou hapori

Kua waipuke oku kanohi i te roimata

Kei te pakaru toku ngakau i raro i te mamae e kore e taea e koe

Tena koa whakamarie mai, homai he tumanako me te kaupapa

Ko to kaitiaki pono tino whakaiti (1stingoa) Mo te

Kororia o **1 te Atua** me te Pai o te Tangata



Ka whakamahia tenei inoi i muri i te mate o te tangata e arohaina ana!



Te tahu tinana

He timatanga me te mutunga o te tinana tangata. I tona mutunga me tuku he wairua. Hei whakarite kia tukuna te Wairua, ka taea hoki te ora i muri mai me tahu te tinana o te tangata. Ki te kore e tukuna he Wairua kei roto i te limbo hei Wairua.



Te tahu tinana ehara i te mea e tika ana mo te whakaora wairua engari mo nga take hauora. Te taiaho tahu ahi (karekau he wera) ka horoi i nga huakita kino, nga wheori, nga torongū pepeke me nga harore ka noho ki te tinana.

ACrematorium he whare mahi a-iwi a Porowini. Ko tenei whare e whakahaere ana i te Morgue, End Portal me te kari. I konei ka tukuna he autopsy ki nga tupapaku, ka tukuna nga utu me te hangarua.

Morgue: Ka haria katoatia nga tupapaku ki te whare mate mo te mate mate. Ko te autopsy he whakatau i te take o te mate, te tuakiri o te tangata kua mate, me te whakauru i te rongoa paitini hei whakatau mena he mate hopuhopu te tinana, kua pangia pea e tetahi atu tangata. Ka whakatauhia e te Rapu he aha nga mahi a muri ake nei.



He kitenga mate maori, ka whakawhitia te tinana ki te 'End Portal.

He mate hihira ka kitea te tinana ka nukuhia ki te 'CiL'(Tauhanga rangahau hara). He mate hopuhopu te kimi i te 'Powhani Tiaki Porowini me Ohotata'(PDEc) kei te matohi. Ka kohia e te PDEc te tinana me te tono taratahi me te tiro tiro.

Ko te kai tangata i te tinana tangata i mua i te wa, i muri ranei i te autopsy he moepuku, he taihara. Ko te mahi kai tangata he tango i nga wahanga tinana, nga wai o te tinana, nga hua me te parāoa. Ko te kai tangata tinana he hara: **MSR7**



Whakamutunga Portal: Whai muri i te whiwhi tinana ka whakareri te Kaipatu i te tinana me nga korero tohatoha whenua hei tirohanga. Ko nga tinana katoa he rite tonu te whakarite kaore he rereke. He tinana tahanga (Ka timata tahanga te tangata ka mutu te noho tahanga) ka hipokina e te pepa rinena tae oriwa ko te upoko anake e kitea ana ka whakatakotoria ki roto i te kaata kaata noa.



Kua whakaritea he ra me te wa mataki ka tae mai te tangata ki te poroporoaki. Ka inoi wahangu te hunga matakitaki ma te whakamahi i te Soul Prayer, Relive Good Prayer, Relive Bad Prayer, Grief Prayer.



Whakaora pai Te pure

1 te Atua kei te tatari kia rongo mai koe!

Arohanui **1 te Atua**, Kaihanga o te Ao tino ataahua Ko to kaitiaki pono tino whakaiti (1st ingoa) Ko nga tono kia mahia e te Pai (ingoa) e tika ana kia whakanuia ano (ingoa) te pai o te Tangata, hei whakahihiri ki etahi atu. Kia (ingoa) whakahoki (tau) nga wa katoa te koa o te hunga e whiwhi ana i nga mahi pai Mo te Kororia o **1 te Atua** me te Pai o te Tangata

Ka whakamahia tenei inoi mo te tangata pai i mua i muri mai ranei i te tahu ahi!

Whakaora kino Te pure

1 te Atua kei te tatari kia rongo mai koe!

Arohanui **1 te Atua**, Kaihanga o te Ao tino ataahua Ko to kaitiaki pono tino whakaiti (1st ingoa) Ko nga tono i mahia e te tangata kino (ingoa) ka tika kia whiua atu (ingoa) he tohu kino he koha ki runga i te Tangata he kino.

he mea whakaritarihi

Ma te kino (ingoa) e whakaora (tau) nga mamae katoa o nga patunga Mo te Kororia o **1 te Atua** me te Pai o te Tangata

Ka whakamahia tenei karakia mo te tangata kino i mua i muri ranei i muri i te tahuna!



Ka whakatauhia e te Kaipatu te ra me te wa mo te Tahua tinana. He **Te oranga o murika** mau te raruraru e te **Kaumatu** mai i te tata **Huihuinga**.

Ko te kawhena kua katia nga mahi tahu ahi. Ka uru mai tetahi Wairua kua tukuna ki roto i te kuaha Wairua kua whakamaramatia e te Kai-tiaki keeti... Ka whakawhiwhia e te hunga tangihanga he tohu ma ia tangata hei kawhe ki te kainga.



Te kari Crematorium: Ka hangaruatia he tinana ma te pungarehu. I te ata i muri mai ka horahia nga pungarehu ki runga i te kari Crematorium. **Kaore e taea te tango i nga pungarehu. Ka horahia ki runga i te kari Crematorium.**



Tuhipoka! Nga herehere ka mate i roto **Whakarauora** kua horahia o ratou pungarehu ki runga i te wairākau Crematorium.

Te tahu tinana o etahi atu mea ora ka pa anake ki te kore e whakamahia te noho tinana ki tetahi momo hangarua. **Mo te tahu ahi (nga kararehe, tetahi mea paihana, mate..).** Ko te tikanga he rite tonu te tahu ahi ki te tangata. **Kaotahu tahu (tetahi mea ka taea te kai, te hangarua ranei, te wairākau..).**

Ko te tangihanga o te urupa he tikanga etene!



Kare e whakaaetia nga tangihanga urupa na te mea he nui ake te taupori ki te whakamahi i te whenua. Ka taea e nga tangihanga te hanga Wairua ma te kore e tuku i te Wairua. Ko nga tangihanga urupa e paingia ana **e elitist kino** e whakaatu ana: He kawhena utu nui, he kohatu utu nui, he mausoleum ataahua.

Ko nga rongoa i roto i te kai ka aukati i te pirau o te tinana ka mutu te whakamahi ano i nga urupa. Ko nga urupa e akiaki ana i te mahi kino, te pahua me te mahi kino. Ko nga urupa kua warewarehia e kukume ana i nga kutukutu, .. he mea whakama.

Karekau he urupa hou. Ka katia nga urupa o mua, ka keria. Ko nga toenga ka tahuna ka horahia ki runga i te kari Crematorium. **Ka whakamahia te whenua mo etahi atu mahi.**

Te tahu tinana Ko te momo tangihanga e whakaaetia ana!



Te ra whakawa he wahanga o te Te huringa o te timatanga, te mutunga me te hangarua' (Ra 2). Ko te wahanga tuarua o **Te oranga o muri**.

Ka tukuna he Wairua ma te inoi me te tahu tinana. Ka pataia tetahi Soul powhiri e **1 te Atua**:

1 te Atua I whakamaramatia e Wants he aha nga matauranga kua kohia e te tangata me te pehea i whakamahia ai enei matauranga hei painga mo te kainga, te taiao me te hapori.

1 te Atua I whakamaramatia e hiahia ana he pehea te whakarongo, te tono me te panui i tana karere hou. **1 te Atua** e hinaaro nei te taata atoa ia faaroo i te poroi e ia ora i te reira. **1 te Atua** kei te matakitaki!

Ka mutu nga mano tau o te kino. **1 te Atua** I whakamaramatia e te hiahia te tangata i awhina i te whare herehere i te kino.

Note! Kaore e taea e te Soul te whakamahi kupu whakapae, te wahangu, te teka ranei **1 te Atua**.

Whai muri i te whakamaarama he Wairua ka whakanuia e **1 te Atua** mo ana mahi pai me te riria mo nga Heketanga. A Soul ka neke atu ki te Purity Scales.



Whakaritenga mo te ra Whakawa!

Akona ka Akona; rapua, riro mai, whakamahia te Matauranga i to oranga katoa. Whakamahia nga Matauranga katoa kia noho pai ki a koe ano, whanau, hapori me te taiao. Na ka tuku i nga wheako o te ao hei Maatauranga tonu (whānau, mahi).

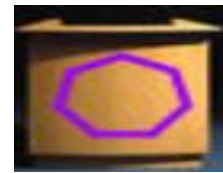

Panui, whai (panuihia, hopu, whakaaro, ka mahi), whakatairanga (korero ki te katoa) te "**Whakaatu Ture**" **1 te Atua** shou 'Karere'! A haafaufaa ore i te mau papai faaroo atoa! **1 te Atua** kei te matakitaki!

Tiakina to whanau, hapori! Hono mai, tautoko te mataaratanga o te takiwa! Tautokohia te kati mo te po Shire!

Kia pai Whakawhiuhia te kino

Tauine Purity

Ko te 'Purity Scale' ka paunatia nga mahi pai a te wairua me nga mahi kino. Ma te wairua e whakaora ana mahi. Ko nga wheako oranga o te wairua ka whakawhitia ki te Purity-Scales:

Nga mehua taha mau
Paimahi



Te taha matau
mehua hē

Kei raro te taha maui (ê) kua mahi koe **Pai**.

Ka ora ano to wairua i nga mea pai katoa i mahia e koe me nga kare pai i rongohia e te kaiwhiwhi o to mahi pai. E kore e ora noa to wairua i nga kare-a-roto i rongohia e te kaiwhiwhi o to mahi pai engari ano hoki te koa o to ratau whanau, hoa me nga kararehe. Ka taea e koe te whakanui ake i o whakaaro pai ma te inoi mai i te tangata e whiwhi ana i to mahi pai ki te tono **1 te Atuaki** te whakanui i te **ora paiwheako** (Whakaora i te inoi pai).

Kei raro te taha matau (ê) nui atu i mahia e koe **kinomahi**.

Ka ora koe e te wairua i te mamae me te mamae i pa ki o patunga. Ko to wairua e kore e whakaora noa i te mamae me te mamae o to patunga tika, engari ano hoki te mamae me te mamae o te hunga i mate. (whānau, hoa, mōkai..). Ko te kawenga o to wairua ka taea e te inoi mai i nga patunga e patai ana **1 te Atuaki** te tini **whakaora kinomahi** (Whakaora i te inoi kino).

Tauira: John Howard the Bully from Down under. He nanakia nana i whakaeke nga whenua e 4 me ana hoa kino. I rawe, i whakamamae, i whara, i mate (pepe, tamariki, whaea, papa, tupuna) 10 o nga mano tangata. I pakaru, i pahuatia nga waahi mahi, nga kura, nga kaainga ka mahue te 100 o nga mano kore kainga, mirioni kua riro hei rerenga. Ka ora ano a John kino i nga mamae i pa ki a ia me ana hoa ki te miriona! Ka inoi te Kaitiaki Tiaki. Ka patai ratou **1 te Atuaki** te whakarongo ki ta tatou, Relive Kino karakia.



Ko nga wheako ora

Ka mutu te whakaora i te Wairuaska ūkuia te mahara o nāiane, ka whakawhitia ki a **Nga wheako ora Vault**.



A Soul kua Reincarnated in aianei ka uru ki tetahi ahua oranga tinana hou.

Reincarnation

Reincarnation is used as apprenticeship by a **Wairuaki** te noho hei Anahera. I te mea he akonga he wairua kei runga i te kurupae ako e pa ana ki nga hapa. Ko te mutunga ka kore pea e eke nga wheako o te ao ki tona kaha katoa. He rite tonu te wheako o te ao me wheako.

Ko nga wheako o mua ka taea te whiwhi mai i tetahi momo ahua ora (bacte

ria, ngarara, tipu, kararehe, tangata). Ko nga wheako o mua me nga mea kaore ano kia oti ka whakamahia hei whakatau i te misioni a te Soul e whai ake nei, me te ahua o te ora ka Reincarnated. (ehara i te mea he tangata).



He Wairua Ka whakaemihia nga Whakaakoranga Ora kia ranea ai ki te whakaoti i te Whakaakoranga ka noho hei Anahera. Ka mutu te Reincarnation ina ka riro te Wairua hei Anahera (Mutunga) with infinitive afterlife in Rangi.

Anahera

A Newly qualified Anahera is welcomed to heaven by 1 te Atua, ka riro



Mau tonu me nga ahua reka o te rangi 1sto enei ko te 'Anahera kaitiaki'. I nga wa katoa ka riro he Anahera hou hei Muri. He nui harikoa (waiata, waiata, kanikani, kata..) i te Rangi.

'Anahera kaitiaki' (GA) aroturuki i te ahunga whakamua o te kaupapa a Soul. Ka pokanoa a GA ina kotiti kee te wairua i tana misioni, i nga huihuinga ranei ka whakatumia i tana kaupapa. GA tikanga pokanoa: te hinengaro, nga merekara, te tirohanga.



Note! Ko nga Anahera anake a GA ka kitea e te Tangata me nga mea hanga katoa.

He Wairua me tona hoa tinana (tinana) kia 2 Anahera Kaitiaki kua whakaritea ma ratou. 1 te tiaki i te misioni i era atu whakamatautau (whakamatautau) te pakeketanga o te Wairua me tona kaha morare (te hinengaro). Aukati i te whakamatautau me te whakarongo ki to hinengaro!

Kua oti i te Wairua tana kaupapa, a Anahera kaitiaki te parau ra e te fatata maira te Mahana Haavaraa. Ko nga korero pakiwaitara e whakaatu ana i tenei whanonga o te Anahera Kaitiaki hei Kaikokoti, he Anahera Mate ranei! Ka tapahia e te Wairua tana here ki tona tinana. Ka puta nga hokinga mai ka timata te Soul ki te haere ki te marama marama e awhi katoa ana.



A **Kaitiaki kuwaha** ka whakatau mehemea ka powhiritia he Wairua, ka whakahokia mai ranei. Ka tiroirohia e te Kaipupuri Keeti ia Soul e haere mai ana mena kua oti tana kaupapa, kua tika, kia uru mai. Ki te kore e oti te mahi ka hoki te Wairua ki roto i te tinana (kaore he tinana ki te hoki ki muri, kua tohua he tinana hou). Ka puta mai he Kaitiaki Keeti hei rama kanapa mahana!



Kaitiaki kuwaha whakahaere: Ra Whakawa, Tauine Purity, He wheako ora Vault me te tiroiro i te Anahera Kaitiaki.

Tera ano etahi Anahera (he uaua rawa te maarama e te tangata)

Te oranga o muri Te pure

1 te Atua kei te tatari kia rongo mai koe!

Arohanui **1 te Atua**, Kaihanga o te Ao tino ataahua To koutou kaitiaki pono tino whakaiti (1st iinga) Nga Whakapono ki tetahi Ora

Ko nga Whakapono kei reira he Whakapono

Wairua Mure Ko te Reincarnation

Ko nga whakapono kei reira nga Anahera

Mo te Kororia o **1 te Atua** me te Pai o te Tangata Ka whakamahia tenei inoi ina hiahiatia!



1 te Atua Kei te hiahia a te Ao whanui kia nui ake te Anahera!

Kua mate

Ko te tangata kua mate he hapori i muri i te ora: Te whenua, te noho tonu o te matauranga, nga taonga tuku iho me nga tikanga. Ka tukuna e te whenua nga matauranga kua kohia, nga wheako ora, nga taonga tuku iho, nga tikanga whanau me nga maharatanga. Karekau te whenua e paahi i te tuunga (ka mutu ki te mate), Mana (ka mutu ki te mate), ka uru nga Taonga katoa ki roto i nga Putea a te Kawanatanga.



He tangata kua mate nana i whakatipu Tamariki (na ake, tangohia, whangai) ka 'Immortal'! Ko te hunga kaore, 'Kaua!' Tamariki to 'Te matekore'!

