



ขัน และ ความอภัยศ

## แนวคิดสีเขียว

เป็นสีเขียวที่ทะลุทะลวงของมนุษย์ !!!

คัสโตเดียน 'กรีนคอนเซ็ปต์' ความพยายามที่จะทำให้คนจากการเป็นภัยคุกคามต่อคนอื่นและ 'Planet Earth' เข้าไปในปกครองของ 1 พระเจ้า's สร้างสรรค์!

กำลัง 'เขียว' เริ่มต้นที่บ้านรวมถึงประเทศเพื่อนบ้านและชุมชน ผู้ปกครองผู้ปกครองชุมชนเป็นศูนย์กลางกิจกรรมท้องถิ่น (สภาพแวดล้อม, ความยุติธรรมทางสังคมศาสตร์) .



เราเรียกร้องให้ทุกสิ่งแวดล้อมเข้าร่วมกับเรา 'เริ่มชุมชน CG ร่วมกันขอปกป้องโลกที่สวยงามของเรา ถือก่อกมลพิษป่าเถื่อนสิ่งแวดล้อมปฏิเสธการเปลี่ยนแปลงสภาพภูมิอากาศ profiteers รับผิดชอบ (ทุกวันไม่ใช่ความรุนแรง) !

คัสโตเดียน 'กรีนคอนเซ็ปต์' . ชุมชนถือมีความผิดรับผิดชอบ นางสาว R1-7 . รัฐบาลเลือกตั้งที่จะเปลี่ยนแนวคิดสีเขียว เป็นกฎหมาย

มนุษย์ทุกคนสัตว์มี 1 พระเจ้า ได้รับสิทธิที่จะไม่เป็นพิษ, มลพิษระบายนอกอากาศที่ไม่สะอาด! มนุษย์ทุกคนสัตว์มี 1 พระเจ้า ได้รับสิทธิที่จะไม่เป็นพิษไม่เสียต็มน้ำสะอาด มนุษย์ทุกคนสัตว์มี 1 พระเจ้า ได้รับสิทธิที่ไม่ใช่สารพิษที่ไม่ปนเปื้อนทางพันธุกรรมไม่ใช่การแก้ไขพันธุกรรม มนุษย์ทุกคนมี 1 พระเจ้า ได้รับสิทธิในการป้องกัน, เสื้อผ้าราคาไม่แพงและรองเท้า!



ช่วงของประสบการณ์ซึ่งรูปแบบเต็มศักยภาพของพวกเขาสำหรับความสุขของการไม่ติดยาเสพติด  
คุณธรรมหน้าที่พลเรือนเสมอเป็นถือ addicts รับผิดชอบ

ติดยาเสพติดกลายเป็นภัยคุกคามต่อตัวเองและชุมชน

พวกเขากลายเป็นหลงผิดศีลธรรมทุจริตหลอกลวงเห็นแก่ตัวไม่สนใจและต่อต้านสังคม คุณธรรมหน้าที่พลเรือนเสมอเป็น  
addicts รายงาน

ติดยาเสพติดต้องการความช่วยเหลือทางจิตเวชและช่วยเหลือกลุ่มสนับสนุน

ติดยาเสพติดมีการกำเริบของโรคภัยไข้เจ็บเพื่อปกป้องชุมชนของคนหนุ่มสาวโดยเฉพาะอย่างยิ่ง

## adrenaline ติดยาเสพติด

อะดรีนาลิน ฮอร์โมนที่ทำหน้าที่เป็นสารสื่อประสาท สาเหตุหลักของการเกิดปฏิกิริยาความเครียดที่จะเป็นภัยคุกคามต่อความ



การมีส่วนร่วมมากเกินไปในแอโรบิก, แข่งรถ, วิ่ง, ดำน้ำท้องฟ้า ...

การมีส่วนร่วมจะช่วยให้สารอะดรีนาลินที่นำไปสู่การติดยาเสพติด ติดยาเสพติดเหล่านี้กลายเป็นซึมเศร้าเมื่อพวกเขาไม่สามารถ

เมื่อ Adrenalin ถูกปล่อยเข้าสู่กระแสเลือดจะทำให้หน้าที่เพื่อเพิ่มหัวใจ,  
ความดันโลหิต, dilates

นักเรียนเพิ่มระดับน้ำตาลในเลือดและธารไหลเวียนของเลือดจากผิวหนังและอวัยวะภายใน  
คนที่มักจะได้รับโกรธความผิดที่นำเป็นห่วงกระตุ้นความตื่นตัวของพวกเขาแม้ว่าพวกเขาอาจจะนั่งรอบทำอะไรอย่าง  
โกรธ worried\_ นั่งสมาธิ

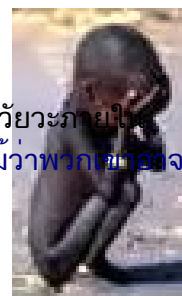

ความจำเป็นสำหรับความเร็วเป็นความทุกข์ใจตื่นเต้น  
แข่งใด ๆ ที่จะช่วยให้สารอะดรีนาลิน ชนะให้วิ่งที่ยิ่งใหญ่ ร่างกายมนุษย์ไม่ได้ถูกออกแบบ  
ของพวกเขาคือความต้องการความเร็วไม่มี  
ชนะเล็กคือความเห็นแก่ตัว

ผู้ชนะวิ่งนำไปสู่ความต้องการมากขึ้น การสูญเสีย leads ความวิตกกังวล

ความวิตกกังวลนี้นำไปสู่ความสิ้นหวัง อยากที่จะชนะที่ค่าใช้จ่ายใด ๆ (โง่สารเสพติดฆ่าจะชนะ  
.. ) .

พฤติกรรมต่อต้านสังคมจะช่วยให้สารอะดรีนาลีน  
น่ารังเกียจมากขึ้นแสงช่วยใหญ่เร่งด่วน ถ้ามืด ๆ  
ของผู้ก่อการร้ายถนนฟังก์ (เหนื่อยหน่าย gating  
ทางตัดผลัดกันของถนน wheelies ดังเสริม) สมาชิกแก๊ง (ชมชู่ป่าเถื่อนรุนแรง)  
, ฆาตกรต่อเนื่อง (ก่อให้เกิดความหวาดกลัว, ความเจ็บปวด,  
ความตาย)



พฤติกรรมทางสังคมต่อต้านภัยคุกคามให้กับชุมชนเป็น procecuted นางสาว R1-7  
มันเป็นหน้าที่ทางแพ่งที่จะรายงานความโกรธถนน, การขับรถอันตรายเกิดอุบัติเหตุ



กิจกรรมที่เป็นอันตราย (พ่วง thrillseeking .. ) ให้สารอะดรีนาลีน คนที่เป็นอย่างอื่นไม่ได้  
กิจกรรมเหล่านี้กระตุ้นให้เกิดการลอกเลียนที่ได้รับความเจ็บถูกฆ่าตายเป็นภัยคุกคามต่อผู้อื่น  
กิจกรรมที่เป็นอันตรายที่สิ้นสุด นางสาว R2 . ผู้เข้าร่วมกิจกรรมจะต้องจ่ายสำหรับการชวย  
expences

ด้วยความที่เป็นขี้อายอะดรีนาลีนเป็นความเจ็บป่วย ขอความช่วยเหลือ!

### แอลกอฮอล์ ดิตยาเสพติด



เครื่องดื่มแอลกอฮอล์ที่มีการบริโภคผ่านอาหารและเครื่องดื่ม การบริโภคเครื่องดื่มแอลกอฮอล์ที่นำไปสู่การเปลี่ยนแปลงพ  
(มีนเมา) . ความเมา , โรคพิษสุราเรื้อรังเป็นสาเหตุหลักของการเกิดอุบัติเหตุถูกทำร้ายร่างกายชมขึ้นป่าเถื่อน  
ขี้เมาเป็นภาวะความรำคาญและเป็นภัยคุกคามให้กับชุมชน

โรคพิษสุราเรื้อรังเป็นความจำเป็นที่จะเอาชนะบริโภคเครื่องดื่มแอลกอฮอล์  
เหมือนดิตยาเสพติดทั้งหมดสุรานำความต้องการของตัวเองเห็นแก่ตัวดังกล่าวข้างต้นที่ขอพอนอื่น  
ๆ และชุมชน สุราจะขอยืมและขโมยที่จะได้รับเครื่องดื่ม! สุราจำเป็นต้องรักษา  
การรักษาประกอบด้วยการอบแห้งออก! การรักษาไม่ได้แก่ สุราเร็ว ๆ  
นี้จะกลับมาเป็นขี้เมา!



ความช่วยเหลือที่ดีที่สุดสำหรับผู้ติดสุราคือการหยุดความพร้อมของแอลกอฮอล์  
การผลิตการตลาดและการกระจายของปลายแอลกอฮอล์

### ศูนย์ความอดทนกับเครื่องดื่มแอลกอฮอล์ !!!



## ศาสนาคริสต์ เป็นสาเหตุหลักของการแพร่กระจายโรคพิษสุราเรื้อรัง

คริสเตียนไอดอล (ไอดอลเท็จ) พระเยซู (พระเจ้าเท็จ) บอกคริสเตียนที่จะดื่มเครื่องดื่มแอลกอฮอล์ (ไวน์แดง) . คริสเตียนดื่มเครื่องดื่มแอลกอฮอล์ในระเบียบทางศาสนาและการชุมนุมไม่ใช่ศาสนา คริสเตียนเขาและเธอดื่มเครื่องดื่มแอลกอฮอล์ก่อนการผสมพันธุ์ คริสเตียน SHE ดื่มเครื่องดื่มแอลกอฮอล์อย่างต่อเนื่องในระหว่างตั้งครรภ์และให้นมบุตร (ทารกเกิดมีแอลกอฮอล์)



พ่อแม่ที่นับถือศาสนาคริสต์ส่งเสริมให้เด็กของพวกเขาที่จะดื่มเครื่องดื่มแอลกอฮอล์ พ่อแม่ที่นับถือศาสนาคริสต์เป็นพ่อแม่ที่ไม่ดี!



หนุ่มคริสเตียนได้รับการหย่ามแอลกอฮอล์เห็นที่ระเบียบในคริสตจักรพระสงฆ์พ่อแม่เพื่อนเพ่หนุ่มคริสเตียนเห็นพ่อแม่ดื่มเครื่องดื่มแอลกอฮอล์ที่บ้าน Leisuretime และหน้าที่ **หนุ่มคริสเตียน (เขาและเธอ) เมื่อ**

สังคมในกลุ่มอายุของพวกเขาเผชิญกับแรงกดดันที่จะดื่มสุราเครื่องดื่มให้เป็นที่ยอมรับหนุ่มคริสเตียน ฯลฯ ได้รับ SHE หนุ่มเขาจะผสมพันธุ์หรือข่มขืน ทั้งสองกลายเป็นถึงขยะ ' ความอัปยศจนถึงขยะ!

พระสงฆ์ที่นับถือศาสนาคริสต์ไม่สามารถหาแรงบันดาลใจจิตวิญญาณผ่านการอธิษฐานและอ่านพระคัมภีร์หันไปดื่มแอลกอฮอล์ไม่ได้มีความสุขพระสงฆ์ผลิตเครื่องดื่มแอลกอฮอล์ของตัวเอง การผลิตและการดื่มเครื่องดื่มแอลกอฮอล์ที่เก็บไว้พระสงฆ์ตอนนี้พวกเขามีข้อมูลเชิงลึก (ลาลาที่ดิน) .



โรงเรียนคาทอลิกเป็นเหมือนเหล่า ครูมีบาร์ (เครื่องดื่มแอลกอฮอล์ที่มีราคาแพง) ครูสังคมคลับมีบาร์ การบริหารมีไวน์ (ราคาถูก) สำหรับการรับประทานอาหารและการระดม

ทุกวันศุกร์และวันเสาร์เมาคริสเตียนทุบตีข่มขืนและฆ่า เมื่อวันอาทิตย์ที่พวกเขา 'สารภาพ' ได้รับ 'ให้อภัย' หลังจากที่พวกเขาไปที่ระเบียบสำหรับการดื่ม (แอลกอฮอล์) . หลังจากที่คริสตจักรที่พวกเขาไปดื่มเครื่องดื่มการดื่มสุรากับเพื่อนครอบครัว คริสเตียนเครื่องดื่มการดื่มสุราเป็นสาเหตุ ' 1GOD เป็นที่อนุญาตจะไม่ยกโทษให้ แต่ถึงความรับผิดชอบเพื่อไม่มนุษย์ชาติ ทุกคนเขาจะรับผิดชอบ

ศาสนาคริสต์เพราะมัน กระตุ้นให้เกิดการ การบริโภคเครื่องดื่มแอลกอฮอล์ไม่ได้เป็น

ได้รับการยอมรับในฐานะที่เป็นศาสนาหรือลัทธิ **1GOD** ไม่ต้องการที่มนุษย์จะทำลายสุขภาพของตนโดยการบริโภค **1GOD** ผิดหวังกับยาเสพติดคริสเตียนดื่มแอลกอฮอล์ **บันทึก!** 1 พระเจ้า ชูพระเยซูรับผิดชอบในการส่งเสริมให้พิษสุรา พระเยซูถูกทรมาณและถูกจับไปขัง

**บอกว่าไม่มีศาสนาคริสต์ !!! บอกว่าไม่มีการดื่มแอลกอฮอล์ !!!**

**ต้องทำ :**

เธอไม่ได้เป็นคู่กับเขา ๆพลฯ เขาไม่ได้ที่จะแต่งงานกับเขา SHE SHE  
ดื่มในระหว่างตั้งครรภ์ถูกกักบริเวณในบ้าน SHE ดื่มในขณะที่ให้นมบุตรถูกกักบริเวณในบ้าน ชุมชนมีหน้าที่ในการดูแลแอลกอฮอล์ SHE ไม่เหมาะที่จะเป็นผู้ปกครอง พ่อแม่อุปถัมภ์ยกทารกแอลกอฮอล์เธอ

ผู้ปกครองที่มีเด็กที่ยังไม่บรรลุนิติภาวะ (SHE 17 เขา 18) ว่าเครื่องดื่มแอลกอฮอล์เป็นที่ยอมรับไม่ได้  
ชุมชนทุกคนมีหน้าที่ในการดูแลทุกภายใต้เด็กอายุ แอลกอฮอล์ผู้ปกครองศักดิ์สิทธิ์วิวิธสัญญาถูกยกเลิกเด็กที่ยังไม่

สิ่งอำนวยความสะดวกการศึกษาที่มีเครื่องดื่มแอลกอฮอล์ฟรี การศึกษา (ครูใหญ่ครูผู้บริหาร) ที่นำมาบริโภคเครื่องดื่ม  
คริสเตียนศึกษาสิ่งอำนวยความสะดวกจะถูกโอนไปศึกษาของประชาชน (โดยไม่มีค่าตอบแทน) .  
การศึกษาที่นับถือศาสนาคริสต์

(ครูใหญ่ครูผู้บริหาร) จะถูกลบและห้ามจากการศึกษา  
บาร์โรงเรียนของพวกเขาจะทำลายแอลกอฮอล์ของพวกเขาจะถูกทำลาย!

ทุกชุมชน (ไซร์) มีหน้าที่ในการดูแลให้กับประชาชนของตน  
เครื่องดื่มแอลกอฮอล์เป็นภัยคุกคามที่ชุมชนมีอยู่และกำจัดให้สิ้นซาก  
ทุกไซร์คือการห้ามดื่มแอลกอฮอล์และการบังคับใช้การห้าม จังหวัดห้ามผลิตและจำหน่ายเครื่องดื่มแอลกอฮอล์  
. การผลิตที่ผิดกฎหมายการกระจายของเครื่องดื่มแอลกอฮอล์ดำเนินคดี: **นางสาว**  
**R6**



ที่มีอยู่ในการผลิต, การกระจายของเครื่องดื่มแอลกอฮอล์หยุดและปิดตัวลง  
เครื่องดื่มแอลกอฮอล์ทั้งหมดถูกทำลาย ไม่มีค่าตอบแทนจะได้รับ

ปฏิเสธรบัสต์คริสต์สถานการกุศลลัทธิและได้รับการยกเว้นภาษี ทำให้ถูกเผาอาชญากรรม **นางสาว**

**R2** ไม่มีประกันชีเม่า

อาชญากรรมใด ๆ ที่มุ่งมั่นในขณะที่กำลังเมาคู่การฟื้นฟูสมรรถภาพ



กรองน้ำเพื่อสุขภาพที่ดี !!!

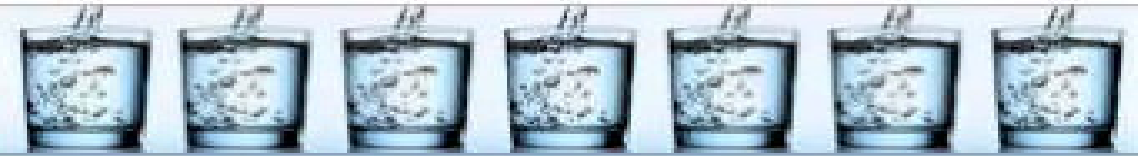

### ยาเสพติด ดัดยาเสพติด



มันเป็นที่รู้กันทั่วไปว่ายาเสพติด (ใจการเปลี่ยนแปลงสาร) ที่ไม่ดีสำหรับร่างกายมนุษย์ แต่ 99.9% ของขอทานยาใช้ยาเสพติดโดยทางเลือก พวกเขา มีความพิเศษเป็นใบและต่อต้านฝาชุมชน

ไม่รู้สิกสงสารยา Junkies ปัญหาของพวกเขาเป็นตัวลือ พวกเขาเป็นภาระและเป็นภัยคุกคาม ถือพวกเขาธิบดีชอบทุกครั้ง

กรงภัยคุกคามเหล่านี้ให้กับชุมชน **นางสาว R4** .  
ผู้ผลิต, ผู้จัดจำหน่าย,  
ผู้ให้บริการของใจการเปลี่ยนแปลงสารที่ผิดกฎหมายหรือการค้า (Bad  
กฎหมาย) จะถูกเลี้ยงในกรง **นางสาว R7** . กฎหมายที่ไม่ดีกลับย้อนหลัง



กัญชา Codein ไม่ได้ยา พวกเขาจะไม่ถูกนำมาใช้ พวกเขา มียาเสพติด illegal, **นางสาว R7**



อาชญากรรมใด ๆ ที่มุ่งมั่นในขณะที่อยู่ภายใต้อิทธิพลของจิตใจ

สารเปลี่ยนแปลง (s) Trebles (x 3) การพักผ่อน อยู่ภายใต้อิทธิพลของเครื่องดื่มแอลกอฮอล์และสารเปลี่ยนสภาพจิตใจ  
**5 บันทึกลง!** ในอดีตและปัจจุบันยาเสพติดแอลกอฮอล์ขอทานเท่านั้นที่สามารถได้รับการว่าจ้างที่ ' **WMW**  
**x2** 'หรือต่ำกว่า

## ศูนย์ความอดทนที่จะ MIND การเปลี่ยนแปลงสาร

การรับประทานอาหาร ดัดยาเสพติด

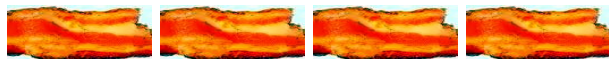

การรับประทานอาหารเป็นสิ่งจำเป็นที่เราไม่สามารถอยู่ได้โดยปราศจากมัน การรับประทานอาหารที่มีความจำเป็นมากกว่าการรับ  
**Overeaters** (ร้องไห้สะอึกสะอื้นคนอื่น) สามารถมุ่งหวังที่จะได้รับ, **blubbery**  
รับซบเซามากขึ้นง่ายมากขึ้นในยางผ้าปัญหาในการหาที่เหมาะสมกับการหาเก้าอี้อัดแน่นหลุดล่อนปัญหาผูกเชือกกรองที่

ร้องไห้สะอึกสะอื้นเป็นสิ่งที่ดีสำหรับฮิปโปโปแตมัสและปลาวาฬ สำหรับมนุษย์ร้องไห้สะอึกสะอื้นมากเกินไปน่าสะอิดสะเอียน  
การมีน้ำหนักเกินทำให้คนอื่น ๆ ออกจากลมหายใจ, เชื่องซึม, ยางง่ายมี sickies  
มากขึ้นกลายเป็นภาระให้กับ

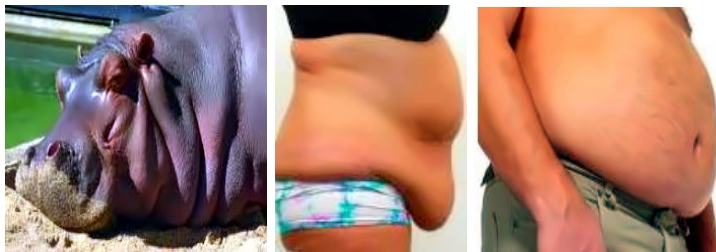

ตัวเอง, ครอบครัว,  
เพื่อนร่วมงาน, เพื่อนชุมชน  
ถูกกว่าน้ำหนักเป็นที่ยอมรับไม่ได้  
ช่วยให้ผู้คนลดน้ำหนัก

หยุดการ blubbery End

ที่มีเครื่องดื่มแอลกอฮอล์และสารให้ความหวานเทียมในอาหาร หรือเครื่องดื่ม  
ลดลงอย่างรวดเร็วโดยใช้สารให้ความหวานธรรมชาติและการบริโภคไขมันดีที่มีไขมันอิ่มตัวที่น้อยลง  
หยุดกินผลิตภัณฑ์และ GM



(ทางพันธุกรรมแก้ไข) อาหาร.

การจัดเลี้ยง, งานเลี้ยง, Smorgasbord ประเภทอาหารที่ยาวนานของการรับประทานอาหารที่มีการออก การรับประทานอาหารมากกว่าจะออก  
การบริโภคเครื่องดื่มแอลกอฮอล์ในขณะที่การรับประทานอาหารที่จะออก ทะเลทรายออก การรับประทานอาหารส่วนเล็ก ๆ  
ที่อยู่ใน. น้ำดื่มกับอาหารที่อยู่ใน



เป็นไปตามผู้ปกครองผู้ปกครอง 'กิจวัตรประจำวัน' ลดปริมาณ



คุณกินอาหารแต่ละมื้อ ต้มเครื่องต้มที่ไม่ได้ทำให้หวาน หลีกเลี่ยงการต้มเครื่องต้ม fissy  
ทำวันการออกกำลังกายเป็นประจำทุกวันคืน สิ่งเกิด 'คืนเคอร์ฟิว' **อธิษฐาน:**

**1GOD กำลังรอที่จะได้ยินจากคุณ! ๙๙ ๙๙๙๙**

**เป่าปี - สวดมนต์**

ที่รัก 1GOD , ผู้สร้างที่สวยงามที่สุดในจักรวาลอ่อนนุ่มถ่อมตนมากที่สุดชื่อสัตย์ปกครอง-ผู้ปกครอง (1 เซนต์ ซื่อ)



ขอบคุณสำหรับการจัดหาฉันด้วยเครื่องต้มประจำวันและอาหารที่ช่วยฉันไม่ได้ที่จะกินมากเกินไปและกลายเป็น blubbery

ฉันพยายามที่จะสมควรได้รับส่วนเล็ก ๆ

ของอาหารทุกวันที่ฉันอาจจะรอดปัญหาสุขภาพที่ทนทุกข์ทรมานเพราะการกินมากเกินไปสำหรับการถวายเกียรติแด่ 1GOD & การที่ดีของมนุษยชาติ

คนเป่าปีใช้คำอธิษฐานนี้ก่อนที่ทุกพีด!



**การเล่นการพนัน ดิตยาเสพติด**



การพนันใช้ความอ่อนแอของมนุษย์หลอกลวงที่จะนำความทุกข์ยากให้แก่บุคคลครอบครัวและชุมชน  
โปรโมเตอร์พนันเหยื่อในคนที่หมดหวังที่อ่อนแอ การพนันการพนัน envoles (อะไร) ป้องกันความเสี่ยง

(ประกันฟิวเจอร์ส, ตัวเลือก ..) ลอตเตอรี่ (คุณก็จะอยู่ในนั้นจะชนะมัน) คาดเดา (หวังว่าการเพิ่มขึ้นของมูลค่าสินทรัพย์)  
. อย่ารู้สึกเสียใจสำหรับการเล่นการพนัน

อ่อนแอเห็นแก่ตัวของแต่ละคนใจเชื่อว่าพวกเขาสมควรได้รับความมั่งคั่งได้รอดตัดบัญชี  
พวกเขาไม่ได้ ถือพวกเขารับผิดชอบ **นางสาว R7 .**

ผู้เข้าร่วมในความเป็นจริงความบันเทิงที่มีการเล่นการพนันที่นั่นคือคนที่อ่อนแอที่สุด  
พวกเขาประพฤติน่าขยะแขยงทรยศหลอกลวงโกหกฉีกหน้าคนอ่อนแอตัวเองการพนันพวกเขาชนะ  
ผู้ชนะหลวมของพวกเขา



เงินรางวัลจะต้องเสียภาษี 100% ในการชนะ รายได้รอดตัดบัญชีมีการเก็บภาษีออกไป  
ชั้นเล่นโปรโมเตอร์ผู้ให้การสนับสนุน ..



นำประโยชน์ของประชาชนอ่อนแอเป็นอาชญากรรมที่ให้บริการเล่นการพนันกรง  
**นางสาว R7 . สถานที่เล่นการพนัน**  
(เติมพันร้านค้า, คาสีโน, การแลกเปลี่ยนในอนาคต,  
ความบันเทิงความเป็นจริงตลาดหลักทรัพย์) ถูกปิด กำไรทั้งหมด,  
ทรัพย์สินของผู้ให้บริการการเล่นการพนันมีอาชีพ

นักการพนัน (ผู้จัดการกองทุนเก็งกำไรที่ดินผู้ประกอบการค้าฟิวเจอร์สผู้ประกอบการค้าหุ้น .. ) จะถูกยึด  
ยกเลิก Freehold (อสังหาริมทรัพย์เพื่อการลงทุน) .

Individuls' ที่ชนะ , หลวมต้องเสียภาษี 100% ในการชนะ  
รัฐบาลที่ช่วยให้การเล่นการพนันจะถูกแทนที่สมาชิกก็จะได้รับ **นางสาว R7 .**

การเล่นการพนันเป็นไป, ลม ๆ แล้ง ๆ , คนเลวเห็นแก่ตัว ผู้ให้บริการการพนันหลอกลวงกาฝากชุดเลือดชุดเนื้อของนัก  
ทั้งที่ไม่ดีและมีความรับผิดชอบ

## ศูนย์ความอดทนกับการพนัน

### ข้อปบั้ง ตัดยาเสพติด



คุณป้อนร้านและคุณไม่สามารถออกได้โดยไม่ต้องข้อปบั้ง  
ผลิตภัณฑ์ใหม่ที่จะถูกปล่อยออกหรือ 1/2 ประจําปี 'ขาย'  
คุณยืนอยู่นอกร้านเป็นเวลาหลายชั่วโมงคุณจะต้องมี 1 เซนต์  
ที่จะได้รับสินค้า (s) .



คุณเป็นผู้ตัดยาเสพติด! ชี้นาข้อปบั้ง!



profiteers ใช้ตัดยาเสพติดเพื่อประโยชน์ของตน การตลาดสร้างสิ่งใหม่ ๆ (ขยะมักจะไม่ใช่จำเป็น)  
. จากนั้นตลาดมันเป็นสิ่งที่ทุกคนต้องมี

แคมเปญโฆษณาที่มีวัตถุประสงค์หลักในการข้อปบั้งขอทาน ผู้ให้บริการสำหรับการข้อปบั้งขยะตัดยาเสพติดเป็นแหล่ง  
โฆษณาที่จำเป็นที่ไม่สิ้นสุดลง การจัดส่งของอีเมลขยะกล่องจดหมายเปิดนางสาว R4  
. ข้อมูลสำคัญเกี่ยวกับบุหรี่มีเพิ่มภาษี 50% คิดค่าบริการ ชี้นาขอขอความขางเหลือ



**ข้อปบั้งที่รับผิดชอบ:** ไม่มีแรงกระตุ้นการข้อปบั้ง  
(ทำรายการข้อปบั้งและติดมัน) . ร้านค้าเพียงอย่างเดียว  
เฉพาะที่จำเป็นซื้อ (ไม่มีขยะ) .  
อย่าใช้บัตรเครดิต

## ที่สูบบุหรี่ ดิทยาเสพติด



ที่สูบบุหรี่ ดิทยาเสพติดที่มีความทุกข์ยากของมนุษย์!  
สูบบุหรี่เหม็นจากปาก,  
เสื้อผ้าของพวกเขาพวกเขาเหม็นกลิ่นเหม็นขึ้นห้องพัก  
เก้าอี้และกันของพวกเขาที่มีทุกที่  
พวกเขามีความสกปรกน่าขยะแขยงบุคคลเหม็น หลีกเลี้ยงพวกเขา!  
ความอภัยของพวกเขา

ผู้สูบบุหรี่มีความเสี่ยงต่อสุขภาพตัวเอง  
พวกเขาเผาไหม้ของพวกเขาริมฝีปากฟันเหงือกปากลำคอหลอดลมและปอดกลายเป็นปวยโรสให้กับชุมชน  
สูบบุหรี่ชี้แจงการหยุดพักวันจำนวนมากและตนเองคือ sickies



ผู้สูบบุหรี่มีความเสี่ยงต่อสุขภาพให้กับผู้อื่น ผู้สูบบุหรี่จะทำร้ายตั้งครรภ์ในครรภ์ หลังคลอดทารกแรกเกิดเหล่านี้จะถูก  
พวกเขาอาจมีความผิดปกติพิการ .. ทำร้ายในครรภ์: **นางสาว R3** เด็กของผู้ปกครองสูบบุหรี่จะฟ้องพ่อแม่ของพวกเขา



ผู้สูบบุหรี่มีความประมาท  
พวกเขาเริ่มต้นการเกิดเพลิงไหม้บ้านหญ้าป่า พวกเขาจะรับผิดชอบ  
**นางสาว R4** และจ่ายค่าชดเชย สูบบุหรี่ไฟคนได้รับบาดเจ็บ,  
**สัตว์, นางสาว R5 . มันฆ่าคนสัตว์ นางสาว R6**

คว้นแบบ Passive (จู้โจม) เจ็บคน ผู้สูบบุหรี่ที่สร้างคว้นเรื่อย ๆ จะถูกดำเนินคดี **นางสาว R3** . หน่วยงาน  
(ที่เดินทางมาพักผ่อน, บ้านเทิง, การทำงาน .. ) ที่อนุญาตให้สูบบุหรี่จะถูกดำเนินคดี **นางสาว R3**  
และมีการจ่ายค่าชดเชย ของรัฐบาลที่อนุญาตให้สูบบุหรี่จะถูกแทนที่และรับผิดชอบ **นางสาว R7** .

ในปี 1951 \* \* \* \* มันเป็นที่ยอมรับว่าการสูบบุหรี่เป็นโรคที่เป็นภัยคุกคามอย่างรุนแรง  
รัฐบาลและหน่วยงานราชการหน่วยงานที่ไม่ได้ 'บ้าน'

สูบบุหรี่ล้มเหลวในการทำหน้าที่และปกป้องชุมชน การออกกฎหมายย้อนหลังถูกส่งผ่านไปและสิ่งเหล่านี้ได้รับความผิด  
**นางสาว R7** .

\* ปฏิทินอิสลาม



บุคคลใดหรือกลุ่มธุรกิจหรือหน่วยงานอื่นที่ส่งเสริม  
(การโฆษณา, การตลาด, freebies) ช่วยให้ (พ่อแม่ครูอาจารย์งาน, คลับ, ร้านอาหาร,  
สถานบันเทิง) ผลกำไร (ผู้ผลิตและซัพพลายเออร์ขนย้ายคำสั่งปลีก) , ทำให้มี  
'สับนุหรีและสับนุหรีหรืออุปกรณ์เสริม นางสาว R7

มันไม่สำคัญว่า 'สับนุหรี' ประกอบด้วย

การกระทำของการสับนุหรีเป็นความเสี่ยงต่อสุขภาพ



## ศูนย์ความอดทนกับการสับนุหรี !!

### เทคโนโลยีใหม่ ตดยาเสพติด

ขอทานเทคโนโลยีใหม่สามารถเป็นที่น่าขบขัน

พวกเขาจ่ายนอกร้านค้าปลีกหรือที่ซื้อแกดเจ็ตใหม่ราคาแพงกว่า **วิธีโจ!**

เทคโนโลยีใหม่ Junkies การกลายพันธุ์โจการซ้อปั้งตดยาเสพติด

เป็นสาเหตุที่ยิ่งใหญ่ที่สุดของเสีย พวกเขาทิ้งสินค้าที่ทำงานและมีการใช้งานที่นานวันลา

พวกเขาไม่เคยเรียนรู้ที่จะใช้เทคโนโลยีใหม่ของพวกเขา เพราะพวกเขาไม่ได้มันนานพอ **ขอทานเหล่านี้เปิดผลิตภัณฑ์**

เทคโนโลยีใหม่ส่วนใหญ่ไม่ได้นำไปรีไซเคิลได้

สร้างปัญหาการกำจัดของเสียสำหรับไซร์และลูกหลานในอนาคต ผู้ผลิตชิปออกมาชิปใหม่ทุก 6

เดือนเพื่อรองรับการขอทานเทคโนโลยีใหม่ . **สมบูรณ์แบบชิปการทำงานจะถูกยกเลิก อะไรเสีย**

**ป่าเถื่อนสิ่งแวดล้อม ผู้ผลิต, ผู้จัดการจำหน่าย, นางสาว R7**

ความต้องการของชุมชนในการกำหนดแนวทาง

วิธีการแก้ปัญหาผู้ปกครองผู้ปกครองทุกผลิตภัณฑ์ใหม่ที่มีชีวิตชั้น 7 ปี **มันไม่สามารถถูกแทนที่ด้วยรูปแบบใหม่สำหรับ**

**7 ปี การละเมิด นางสาว R7**

**คณองค์กรที่สร้างความขอทานและอาหารตดยาเสพติดมีความน่ารังเกียจผิดศีลธรรมอาชญากร**

## พวกเขาจะรับผิดชอบ: นางสาว R7 .

**มันตก !!** นี่นำไปใช้ทั้งหมด 'เสพติด' พ่อและแม่ของที่ยังไม่บรรลุนิติภาวะ (17 SHE, 18 HE) มีความรับผิดชอบ **นางสาว R1 , 1**

เซนต์ การกระทำผิดกฎหมาย 2 ครั้ง การกระทำผิดกฎหมาย **นางสาว**

**R2 ,** หลวมเด็กของพวกเขาทั้งหมด **ไม่สามารถมองหลังจากที่ยังไม่บรรลุนิติภาวะอื่น ๆ**

## BURNING

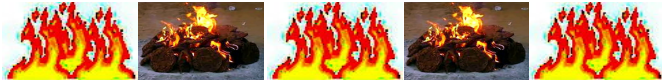

หลังจากที่มนุษย์ค้นพบวิธีการใช้ไฟ มันเห็นนี้เป็นพระพร  
การเผาไหม้ไม้ก็ดับท้ายด้วยการเผาไหม้เชื้อเพลิงฟอสซิล อังกฤษ



คริสเตียนแนะนำยุคอุตสาหกรรมเริ่มมลพิษที่จะนำไปสู่การเปลี่ยนแปลงภูมิอากาศ  
ไฟไหม้และการเผาไหม้ในขณะนี้ เป็นภัยคุกคามที่เป็นคำสาปแช่ง

## STOP BURNING ตอนนี !!!

ส่วนที่อันตรายที่สุดของการเผาไหม้เป็นควัน ในที่เกิดเพลิงไหม้เป็นภัยคุกคามต่อสุขภาพ  
greatest การตายคือการสูดควัน  
เมื่อสูบบุหรี่มากขึ้นขนาดเพิ่มขึ้นสู่ชั้นบรรยากาศหยุดความร้อนหนีออกสู่อวกาศ



อุณหภูมิที่ร้อนขึ้นที่พื้นผิวน้ำแข็งละลาย:  
เปลี่ยนแปลงสภาพภูมิอากาศ!

เพื่อความอยู่รอดความต้องการของร่างกายมนุษย์ **เครื่องระบายอากาศ** มนุษย์เผาไหม้สิ่งที่เป็นภัยคุกคามหลักที่อากาศ

องค์กรไม่แสวงหาระบายอากาศเครื่องคุณมี 4 นาทีจะมีชีวิตอยู่!

## ศูนย์ความอดทนกับอากาศมลพิษ !!!!!!!

### พลังงาน

เวลามากเกินไปพักผ่อนบ้านขนาดใหญ่เกินไปไปรายได้ขนาดใหญ่เกินไปมากเกินไปเกิดเจ็ดที่ต้องการยกเลิกได้สร้างขัดขวาง  
พลังงานในปัจจุบันจะก่อให้เกิดมลพิษมีค่าใช้จ่ายในการสร้างสูงการทำงานสูงและค่าใช้จ่ายในการบำรุงรักษา  
ก่อให้เกิดมลพิษพลังงานอาศัยการเผาไหม้ การเผาไหม้จะถูกแทนที่ด้วยไม่ใช่การเผาไหม้

ในประเทศและไม่ใช่การเผาไหม้ภายในประเทศของมูลสัตว์, ไม้,  
ถ่านหินก๊าซและน้ำมันในการปรุงอาหาร,  
เครื่องทำความร้อนและพลังงาน **สิ้นสุด!** สถานีพลังงานที่เผาผลาญ (ถ่านหินน้ำมันก๊าซยูเรเนียม)

ในการสร้างพลังงาน **ปิดตัวลง** และ**รื้อถอน** พลังงานที่ผลิตโดยไม่ใช่การเผาไหม้  
ก่อให้เกิดมลพิษเจ้าของผู้ประกอบการมี



## ดำเนินคดี นางสาว R7 . ยูเรเนียมและถ่านหินเหมืองถูกปิดผนึก มันเป็นเจ้าของผู้ประกอบการเลี้ยงในกรง นางสาว R7

การเผาไหม้ถ่านหินผลิตจำนวนที่ดีของการก่อให้เกิดมลพิษทางอากาศควัน (คาร์บอนไดออกไซด์)

. ก๊าซคาร์บอน ไดออกไซด์ลอยขึ้น 50%

จะถูกชะล้างลงมาจากฝนที่เหลือนลอยสู่ชั้นบรรยากาศได้มันสะสม ก๊าซคาร์บอน ไดออกไซด์ช่วยให้ผ่านการให้ความร้อน  
แต่ป้องกันไม่ให้บางส่วนของความร้อนจากการแผ่กลับเข้ามาในพื้นที่ (ภาวะโลกร้อน) .

ส่งผลให้พื้นผิวโลกจะค่อยๆร้อนขึ้น ความร้อนของอุณหภูมิพื้นผิวนี้ได้เพิ่มขึ้นอย่างมากตั้งแต่ปี '0' \*

\*\*\* (2004) . ร้อนนี้จะลดขนาดของธารน้ำแข็งและน้ำแข็งขั้วโลก

มีผลในการเพิ่มขึ้นของระดับน้ำทะเลและการเปลี่ยนแปลงภูมิอากาศ

\* การจัดการเวลา CG ยุคใหม่



. ถ่านหินจะถูกส่งโดยเปิด (เปิด) หุ่นกลิ้ง ฝุ่นถ่านหินจะถูกเป่าลงบน: สัตว์,  
คน

(ติดเชื้อที่ตาปัญหา respiratory ผื่น .. ) , ซักรีด (แขวนออกให้แห่งความต้องการ  
rewashing เพื่อหลีกเลี่ยงการมีฝุ่น) , ดิน (พืชสวน, สวนผลไม้พืชผัก) ,

น้ำ (ถึงสารทะเลสาบ, แม่น้ำ, วิวทะเล) เป็นความต้องการที่มีมลพิษกรอง มันจะสิ้นสุด

## ถ่านหิน ผลิต พลังงานสกปรก

### ถ่านหินสำคัญเรา

### ถ่านหินสะอาด คือ ทูจริต!

**หยุด** รถบรรทุกปิดเหมือง:

**อยู่รอด !!!**



การเผาไหม้จะถูกแทนที่ด้วย 'พลังงานแสงอาทิตย์, น้ำ, ลม' !!



การเผาไหม้ที่จะย้ายในประเทศและไม่สิ้นสุดการขนส่งในประเทศ! แก๊ส,  
น้ำมันมีการเผาไหม้ที่ไม่ใช่

การขนส่งในประเทศในประเทศและไม่ใช้บนทางด่วนจะถูกแทนที่ด้วยทางด่วนรถราง  
(ดูไซร์) ! ระยะทางยาวกว่าการขนส่งทางบกโดยรถไฟเท่านั้น

การขนส่งมลพิษแต่ละค่อย ๆ ออกมา ยกเลิกทางด่วนใหม่

ประชากรที่เพิ่มขึ้นความต้องการการวางแผนพลังงานที่ดีกว่า การลดการใช้พลังงานต่อคนเป็นต้อง  
คืนเคอร์ฟิวเป็นต้อง การลดการใช้พลังงานสำหรับกิจกรรม Leisuretime เป็นสิ่งจำเป็น บ้านคลัสเตอร์แทนที่  
2 ชั้นคฤหาสน์ของโรงรถคู่โต๊ะเครื่องแป้งสวนสระว่ายน้ำ ...

## คืนเคอร์ฟิว

ร่างกายมนุษย์ไม่ได้ถูกออกแบบมาให้ออกหากินเวลากลางคืน มนุษย์นำไปใช้พลังสมองของพวกเขาในการสร้างวิถีชีวิต  
ชีวิตนี้เสียพลังงานมากเพิ่มขึ้นอาชญากรรมเป็นโรคเพิ่มการใช้พลังงาน ..



เคอร์ฟิวคืน 7 ชั่วโมงจาก 14- 21 ชั่วโมง (CG  
คล็อก) มีผลบังคับใช้ ในช่วงคืนเคอร์ฟิว 'ไม่'  
การขนส่งทางถนน

(ในเชิงพาณิชย์เอกชนประชาชน .. )  
ได้รับอนุญาตให้ย้ายบนถนนยกเว้นยานพาหนะฉุกเฉิน!

ไม่มีไฟถนน, ไฟจราจร, การโฆษณา ... อยู่บน ไม่มีธุรกิจที่มีการเปิด ไม่มีข้อมูลการขนส่งทางอากาศสนามบินปฏิบัติ  
การขนส่งทางอากาศต้องจอดที่สนามบินเชื่อมโยงไปถึงที่อยู่ใกล้ที่สุด! ไม่มีการเคลื่อนไหวทางรถไฟ!  
สถานีรถไฟและขั้วจะปิด! รถไฟอยู่นิ่งในสถานีในช่วงเคอร์ฟิว!

ผลงานที่ไม่มีมีใคร (ทุกอย่างเป็นปิด) ยกเว้นส่วนบุคคลฉุกเฉินขั้นต่ำ ไม่มีพลังงานที่จะใช้ยกเว้นสำหรับกรณีฉุกเฉินหรือ  
สถานีวิทยุ 1 ข่าวสาธารณะส่ง ความบันเทิงอื่น ๆ ทั้งหมดจะถูกปิด!  
ไม่มีสำนักงานไม่มีการผลิตหรือร้านค้าปลีกคือการทำงานหรือใช้พลังงาน! ที่อยู่อาศัยสามารถใช้ความร้อนในที่เย็น  
(Dresss ที่อบอุ่น) . ไซร์บังคับใช้เคอร์ฟิวคืน

## เวลาว่าง



การเผาไหม้หรือบาร์บีคิว 'จบ! ร้อนประตูออก! 'ปลายทาง' นอกเย็นสวมใส่ผ้าที่อบอุ่น  
หรือไปภายใน การใช้ความร้อนกลางแจ้ง, สิ่งแวดล้อมป่าเถื่อน **นางสาว  
R7 .**

บ้านไม่ได้ใช้น้ำมันเผาไหม้เครื่องมือการเดินเผาเวอร์!  
ส่งเสริมให้ครอบครัวเพื่อนบ้านเพื่อนร่วมงานจะได้ใช้น้ำมันเผาไหม้เครื่องมือการเดินเผาเวอร์!  
หยุด  
(ที่ไม่ใช่ความรุนแรง) ! ชุมชนจากการผลิต, การขาย,



ซื้อน้ำมันเครื่องมือการเผาไหม้ส่วนพลัง! มันเป็นหน้าที่ทางศีลธรรมและทางแพ่งของคุณที่จะยุติการก่อให้เกิดมลพิษใน  
ถือครอบครัวเพื่อนเพื่อนบ้านเพื่อนร่วมงานชุมชนรับผิดชอบในการก่อให้เกิดมลพิษ!

**ก่อให้เกิดมลพิษ** สิ้นสุดความบันเทิง ในอากาศ: การแสดงทางอากาศการขนส่งทางอากาศส่วนตัว (เครื่องบินเจ็ทเฮลิคอป  
... ) . ในใต้น้ำ: แข่งเรือแข่งรถ, การขนส่งทางทะเลที่เป็นเจ้าของส่วนตัว (เรือลาดตระเวนโดยสารเรือล่องเรือ,  
ส่งเสริม, เจ็ทสกี, เรือเร็ว, เรือยอชท์, .. ) . บนที่ดิน: ทุก 2,3 และ 4 ล้อเครื่องยนต์ (การเผาไหม้น้ำมันเชื้อเพลิง)  
วงจร, จักรยาน, เอสยูวี



buggies, รถสปอร์ต, รถลีมูซีนรถคันหรู แข่งรถพ่วงรถ



ดอกไม้ไฟเป็นผู้ก่อมลพิษเป็นหลัก  
พวกเขากลายเป็นเรื่องธรรมดาที่ใหญ่กว่ามลพิษมากขึ้น  
Dependng ในมลพิษทางอากาศสภาพอากาศอาจอ้วน มลพิษอนุภาค  
settles ในน้ำสกปรกมันทำให้มันไม่เหมาะที่จะดื่ม ดอกไม้ไฟจบ! ไฟเลเซอร์แทนที่พวก

## น้ำ

60% + ของร่างกายของเราประกอบด้วยน้ำ เซลล์ในร่างกายของเราทุกคนต้องการมัน  
น้ำหล่อลื่นข้อต่อของเราควบคุมอุณหภูมิของร่างกายของเราและรวบรวมเสียของเรา ...

ความแน่นไอน้ำในบรรยากาศรูปแบบหยด  
แรงโน้มถ่วงของโลกดึงหยดลง (ฝนตก)  
ไปยังพื้นผิว ฝนเป็นแหล่งสำคัญของน้ำจืด น้ำฝนนี้จะใช้สำหรับดื่ม,  
เตรียมอาหาร, การทำอาหาร, ซักผ้า, สุขอนามัยส่วนบุคคล ...



บุคคลที่ใช้เพื่อให้สามารถที่จะดื่มน้ำฝนใช้สำหรับอาหาร





การจัดเตรียม นี้ไม่แนะนำน้ำฝนปนเปื้อนที่ไม่แข็งแรงพิษที่เป็นกรดซิม ไม่ดีกลิ่นไม่ดี ซักอบรีด ไม่ควรที่จะปล่อยให้ลอยออกมาในสายฝนที่จะกลายเป็นปนเปื้อน (สกปรกเหนียวส่งกลิ่น) . ไม่เพียง แต่จะดูสกปรกและมีกลิ่นไม่ดี แต่มันอาจจะคายเคืองผิว

ฝนตกเย็นเป็นลูกเห็บหรือหิมะ หิมะสะสมบนภูเขาสูงทั่วโลกเหนือและทั่วโลกได้สร้างสำรองน้ำจืด หิมะสีขาวหิมะปนเปื้อน หิมะสีดำที่พบในเทือกเขาหิมาลัยธารน้ำแข็งทั่วโลกกรีนแลนด์และแอนตาร์กติกา



ชุมชนสร้างอ่างเก็บน้ำน้ำจืด อ่างเก็บน้ำเหล่านี้ต้องอาศัยน้ำฝนและหิมะละลายเพื่อเติมเต็มพวกเขา เพราะของมลพิษทางน้ำเหล่านี้จำเป็นต้องรักษาก่อนที่การบริโภคของมนุษย์

อ่างเก็บน้ำควรลึกมากกว่าตื้น น้ำลึกเย็นลดการระเหยการเจริญเติบโตของสาหร่ายชนิดโดยเฉพาะอย่างยิ่งเป็นพิษแล กี่ฟาททางน้ำเป็นสิ่งต้องห้ามที่จะหยุดปีสภาวะประจำเดือนและ pooing ลงไปในน้ำ (เปลี่ยนน้ำเข้าไปในท่อน้ำทิ้ง) . เรือน้ำ (เจ็ดสกีเรอียนต์ .. ) ก่อให้เกิดมลพิษ (น้ำมันเบนซินกรดแบตเตอรี่ .. )

พวกเขาจะห้าม! ซ้อยกเว้น: ชนส่งปาร์คเรนเจอร์

คนที่ไม่สามารถพึ่งพาชุมชนทำมันขวา ไม่มีการรักษาการรักษาบางส่วนการรักษาที่ไม่ถูกต้องตัดค่าใช้จ่ายการทุจริต .. รักษาบ้านของน้ำที่จะกลายเป็นผู้ได้รับมอบอำนาจ



รักษาบ้านของน้ำต้องมีการกรอง กรองคือการลด: สารหนูไฮนินคลอรินคลอโรฟอร์มความแข็งคาร์บอนेतทองแดง

สิ่งสกปรกสารเคมีกำจัดวัชพืช, โลหะหนัก, ตะกั่ว, สารกำจัดศัตรูพืชสนิม .. นอกจากนี้ในสภาพอากาศที่อบอุ่นกรองน้ำจะต้องมี

(สิ่งมีชีวิตขนาดเล็ก) โรค.

## ภัยคุกคามต่อน้ำจืด เร็ว ๆ นี้ความต้องการน้ำจืดจะเกินความพร้อมของน้ำจืด

ท่อระบายน้ำปนเปื้อนของ (สำหรับอาหารแม่ น้ำบ่อทะเลสาบ ..) สร้างปัญหาการขาดแคลนน้ำจืด  
พายุน้ำที่เต็มไปด้วยยาพิษสารพิษ ..

ผิดกฎหมายการทุบตลาดของเสียอุตสาหกรรมสารพิษสารพิษ ..

ก่อให้เกิดมลพิษของน้ำปลายมลพิษที่จะถูกดำเนินคดีบุคคล

**นางสาว R3 คนอื่น ๆ ทั้งหมด นางสาว R7 .**

## เสริมน้ำจืด

แปรใช้พลังงานมากค่าใช้จ่าย ปริมาณของน้ำมีผลกระทบต่อสิ่งแวดล้อมที่ไม่พึงประสงค์ถึงตัวเลขขนาดใหญ่ของปลา  
.. เข้าสู่ระบบ สัตว์ทะเลขนาดใหญ่ติดอยู่กับหน้าจอที่ด้านหน้าของโครงสร้างการบริโภค  
การรักษาเคมีกักต่อน้ำเกลืออุ่นซึ่งจะปล่อยกลับลงสู่มหาสมุทร



Desalination มีปริมาณโบรอนสูงทำให้คุณภาพน้ำด้อยกว่า น้ำที่ใช้ในการทำการเกษตร,  
ปศุสัตว์และการผลิตอาหารส่งผลให้อาหารระดับโบรอนสูง การบริโภคเป็นเวลานานของระดับโบรอนสูงเป็นโรค

รีไซเคิลน้ำเสียน้ำเสียผ่านการรักษาหลักที่จะออกจากของแข็งสารอาหารจะถูกบดออกกรองกำจัดเชื้อแบคทีเรียและไว  
น้ำถูกบังคับแล้วผ่านเมมเบรนที่จะลบโมเลกุล การทดสอบจะไม่เปิดเผยสุขภาพความเสี่ยงทั้งหมด



ห้องน้ำกับก๊อกเป็นตัวเลือกของรีไซเคิลที่แล้ว

น้ำขวด (ค่าใช้จ่าย) เหมาะสำหรับการเดินทาง พลาสติก (ได้กลายเป็นภัยคุกคามที่ร้ายแรง,  
หยุดการทำและไขมัน) ขวดน้ำปล่อยสารเคมีที่เป็นอันตรายเมื่อร้อนขึ้น (ดวงอาทิตย์,  
เครื่องทำน้ำอุ่น) .

กระจก (ไม่มีตะกั่ว) ขวดมีการแนะนำ

## ปรุรงสน้ำดื่ม

เพื่อความหลากหลายการดื่มน้ำปรุรงส บางคนแต่ก่ล้นเป็นที่ไม่แข็งแรงและเป็นที่ต้องหลีกเลี้ยง น้ำปรุรงสที่สามารถเสิร์ฟร้อนหรือเย็น



**เหมาะสม** เครื่องดื่มรส: สารสกัดจากเนื้อวัว, เนื้อไก่สารสกัดจากโกโก้กาแฟ, ผลไม้, สมุนไพร, เครื่องเทศ, ชาผัก

**ไม่แข็งแรง** เครื่องดื่มรส & Add-on: เครื่องดื่มแอลกอฮอล์เทียมเครื่องดื่มเทียมและสารให้ความหวานธรรมชาติ Cola, Cordial, เครื่องดื่มให้พลังงาน, น้ำมะนาว, เครื่องชงกาแฟไม่มีคาเฟอีน, น้ำผลไม้, สารกันบูดโซเดียม ..



## การดื่มน้ำที่ดีที่สุดคือ



**กิจวัตรประจำวัน:** ได้รับการขึ้นมีแก้ว 0.2l ของแช่เย็นเบา ๆ น้ำกรอง

ก่อนรับประทานอาหารเช้า (อาหารเช้า, สแน็ควันก่อนอาหารกลางวันอาหารว่างวันปลายเย็น) มีแก้ว 0.2l ของแช่เย็นเบา ๆ น้ำกรอง มีการดื่มน้ำแก้ว (ไม่พลาสติก) เต็มไปด้วย 0.2l

กรองน้ำในแต่ละข้างเตียงโต๊ะ เครื่องดื่มในช่วงกลางคืนทุกครั้งหลังจากที่คุณเข้าเยี่ยมชมห้องสุขาและเมื่อมีคอแห้งดื่ม



บุคคลใดบุคคล, องค์กรรัฐบาลที่ปฏิเสธการดื่มน้ำหรือเป็นสาเหตุผลกระทบของน้ำเสีย ที่จะมีขึ้นรับผิดชอบ **นางสาว R7**

ไม่มีการบริโภคของเหลวคุณมี 4 วันที่จะมีชีวิตอยู่

**ชลประทาน!** การใช้ น้ำบาดาลเพื่อการชลประทานบนทอนอ่างเก็บน้ำใต้ดินของน้ำได้เร็วกว่าที่จะสามารถเติมเต็ม  
ส่งผลให้ในการอบแห้งขึ้นระบบนิเวศทั้งสร้างปัญหาการขาดแคลนน้ำจืด พื้นดินน้ำชลประทานปลาย  
ทุกคนที่ผิดกฎหมายโดยใช้น้ำบาดาลเพื่อการชลประทานถูกดำเนินคดี **นางสาว R7 .** รัฐบาลปล่อยให้ น้ำบาดาลชลประทาน  
**นางสาว R7 .**

ชลประทานโดยใช้น้ำจืดจากแม่น้ำทะเลสาบลำธาร .. ซ้ำการไหลของน้ำ นี้จะช่วยกระตุ้นการระเหย  
ส่งผลให้ในฤดูแล้ง! ประเภทของการชลประทานนี้ส่งผลให้สิ้นสุดอารยธรรม ชลประทาน End

**Breach: นางสาว R7**

### การพัฒนาผลิตภัณฑ์

เมื่อมีคนสร้างความคิดสร้างสรรค์ของพวกเขาที่จะมีจุดเริ่มต้นปลายและนำไปรีไซเคิลได้ ตัวอย่าง:  
สินค้าที่ใช้ในครัวเรือนที่ผลิต  
(จุดเริ่มต้น) ใช้ตามวันที่ (ตอนจบ) , ย่อยสลายได้ (รีไซเคิล) .  
ทุกสิ่งทุกอย่างคือการนำไปรีไซเคิลได้!

ผลิตภัณฑ์จากเวทีแนวคิดที่จะมีสุขภาพดีปลอดภัยไม่ก่อให้เกิดมลพิษย่อยสลายได้และสามารถนำไปรีไซเคิลเป็นอย่าง  
ทุกอย่างที่ผลิตและใช้เป็นย่อยสลายได้และรีไซเคิลหรือมีฉะนั้น **Breach: นางสาว R7**

**หยุด,** โดยใช้สิ่งที่เป็นโรคไม่ปลอดภัยมลพิษไม่สามารถย่อยสลายได้หรือรีไซเคิลอย่างอื่น! การผลิตการผลิตที่ไม่แข็งแรง  
**นางสาว R7**

### GM-พืช ( เมล็ดมอนสเตอร์ ) > GM-อาหาร ( อาหารไม่ดีต่อสุขภาพ )

การปรับเปลี่ยนพันธุกรรม (วิศวกรรม) พืชจะขึ้นอยู่กับเมล็ดเปลี่ยนแปลงโดยมนุษย์ **1GOD** ของ การออกแบบเดิม  
สำหรับวัตถุประสงค์ของความโลภมัวและดูถูก **1GOD . 1GOD** ไม่ต้องการการปรับหรือทางพันธุกรรมของมนุษย์  
วิวัฒนาการคือการวิวัฒนาการกลายพันธุ์ ...

**พื้นหลัง:** ในช่วงการรุกรานของเอเชียตะวันออกเฉียงใต้ของสหรัฐ  
ทหารสหรัฐออกคำสั่งให้มีการพัฒนาและการใช้สารเคมีกำจัดวัชพืช (สีส้ม) ,



อาวุธ, ประลัยของพืชและระบบ Eco กำจัดใบไม้ทำให้มันง่ายขึ้นจากอากาศที่จะหลบหนีเป็นลงเด็กผู้หญิงและปลุสัตว์ (เพิ่มขึ้น killrate) . ระบบนิเวศพิษนำไปสู่การกลายพันธุ์ ขอบกพร่องที่เกิดผลผู้ป่วยสัตว์ ..

สารเคมีกำจัดวัชพืชเป็นอันตรายก่อให้เกิดมลพิษในดินและแหล่งน้ำ ผู้ผลิต, ผู้จัดจำหน่ายสารเคมีกำจัดวัชพืชจะถูกดำเนินคดี **นางสาว R7** . รัฐบาลที่ช่วยให้มลพิษนี้จะถูกแทนที่ **นางสาว R7** . **อาหารปนเปื้อน** (สารเคมีกำจัดวัชพืช) คือเหมาะสำหรับการบริโภค (สัตว์, มนุษย์) . มันจะถูกทำลาย!

ผู้ผลิตสารกำจัดวัชพืช (โลกเห็นแก่ปรลิตล่า)

ขยายจาก Plantkillers เข้า poisoners เมล็ดพันธุ์ เมล็ดปกติมีการแก้ไขโดยใช้เทคนิคการเรียนรู้การสร้าง 'สารเคมีกำจัดวัชพืช' การปรับเปลี่ยนเหล่านี้สร้างความแปลกประหลาดกลายพันธุ์ **เมล็ดมอนสเตอร์** . การปรับเปลี่ยนทำให้เมล็ดพืชไร่อำนาจอีกครั้งหว่านเมล็ดของพืชบังคับให้เสมอชื่อเมล็ดพันธุ์ในแต่ละฤดูกาล (ความชั่วร้ายพิศดารกรรมความโลก) . **ฟังปฏิเสธรพืชจีเอ็ม!**

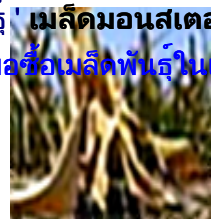

วิวัฒนาการสังเกตเห็นเมล็ดพันธุ์ที่มีการแก้ไข

มันตอบสนองโดยการปรับเปลี่ยนสิ่งที่เมล็ดมาติดต่อกับระบบนิเวศห่วงโซ่อาหารทุก

**พืชจากเมล็ดจีเอ็มจบลงโดยตรง (ขนมบั้ง) การบริโภคอาหารของมนุษย์หรือผ่านทางอาหารสัตว์ (ปลาเนื้อสัตว์ปีก) . สิ่งมีชีวิต (สัตว์ทะเล, นก, เลี้ยงลูกด้วยนม) อาหารจีเอ็มพืชโดยตรง (ไก่, หมู .. ) หรือทางอ้อม (หนูกินเมล็ดพันธุ์สัตว์ Gourmet .. ) . อย่ากินอาหารเย็นจีเอ็ม!**

อาหารสัตว์กินที่มีอิทธิพลต่อการย่อยอาหารของพวกเขา ที่จะแยกแยะพืชดัดแปลงสิ่งมีชีวิตระบบการย่อยอาหารจะต้องปรับ (วิศวกรอีกทางพันธุกรรม)

ตัวเองผ่านทางวิวัฒนาการ **แปลกประหลาดนี้ (ต่อต้าน พระเจ้า) พิมพิวิวัฒนาการสร้างรูปแบบใหม่ที่แปลกประหลาดของการกลายพันธุ์** ภัยคุกคามที่ไม่รู้จัก!

**การดัดแปลงพันธุกรรม (จีเอ็ม) คือการป้องกัน 1 พระเจ้า** , เป็นภัยคุกคามต่อมนุษย์สิ่งมีชีวิตอื่น ๆ

ทั้งหมดและสิ่งแวดล้อม จีเอ็มพืชเนื่องจากการไหลในผลที่จะเปลี่ยนแปลงห่วงโซ่อาหารทั้ง การสร้างการกลายพันธุ์ที่ จะกลายเป็นคนป่วยมากขึ้น Die น่องทารกป่วยมากขึ้นการแท้งบุตรเพิ่มเติม ...

**GM-อาหาร ( อาหารไม่ดีต่อสุขภาพ) : Alfalfa** อาหารเด็กอ่อน, เบคอนขนมบั้งอาหารเข้าซีเรียล, คาโนลา, Chicory, ข้าวโพด, น้ำมันเมล็ดฝ้าย, ไข่, แสม, เนยเทียม, เนื้อสัตว์, มะละกอ, ถั่ว, มันฝรั่ง, สัตว์ปีก, ไส้กรอก, ถั่วเหลือง



น้ำตาลบีทรูท, อ้อยหวานพริก, มะเขือเทศ, ข้าวสาลี, บวบ ..

**หยุด ' NO ' ไปยัง อาหารจีเอ็ม !**

**ต้องทำ!** รักษาภัยคุกคามนี้เพื่อมนุษยชาติและ Eco ระบบการป้องกันและรักษา

**การป้องกัน!** หยุด: งานวิจัยของจีเอ็มผลิตเมล็ดพันธุ์และ  
จีเอ็มการปลูกพืช

**บ้ำบัด!** รัฐบาล prosecutes: GM

นักวิทยาศาสตร์ผู้บริหารกรรมการเจ้าของเกษตรกรผู้ปลูกพืชสำหรับอาชญากรรมต่อมนุษยชาติและต่อระบบนิเวศน์  
**นางสาว R7**

รัฐบาลจะสิ้นสุดลงโดยภัยคุกคามเปรี้ยววิจัยเมล็ดพันธุ์จีเอ็มและสิ่งอำนวยความสะดวกการผลิต  
พืชจีเอ็มจะถูกเผาไหม้ ดินที่ปนเปื้อนถูกพืชจีเอ็มมีปลูกอยู่ในเกรียม 3  
ปีที่ทำงาน ของรัฐบาลที่ไม่ใช้การรักษานี้จะถูกแทนที่



**NO GM > NO เมล็ดพันธุ์จีเอ็ม > NO พืชจีเอ็ม > NO อาหารจีเอ็ม**

ที่บ้านไม่ได้กินอาหารจีเอ็ม! ส่งเสริมให้ครอบครัวเพื่อนเพื่อนบ้านเพื่อนร่วมงานที่จะไม่กินอาหารจีเอ็ม!  
หยุด (ที่ไม่ใช่ความรุนแรง) ! ชุมชนจากการผลิต, การขาย, ซื้อม, อาหารจีเอ็ม! มันเป็น duty.to  
ทางศีลธรรมและทางแห่งของคุณสิ้นสุดของจีเอ็ม (เมล็ดพันธุ์พืชอาหาร) !

**การควบคุมศัตรูพืช**

ภายในยาฆ่าแมลง (สารเคมี) ที่ใช้โจมตีระบบประสาท พวกเขาทำให้ครรภ์แรกเกิดสมาธิ  
ยาฆ่าแมลงทำให้ระคายเคืองของมนุษย์และสัตว์เลี้ยงระบบทางเดินหายใจ อย่าใช้ยาฆ่าแมลงภายใน  
เก็บภายในสะอาดและเป็นระเบียบเรียบร้อย

ยาฆ่าแมลงนอก (สารเคมี) จะใช้ในการปลูกพืชสวนและอาหาร พืชสวนผลไม้และอาหารที่มีการปนเปื้อนอยู่ไม่เหมาะสม  
พวกเขาจะถูกเผาโดย



ชุมชน (ไซร์) . ยาฆ่าแมลงซึมเข้าไปในระบบน้ำล้นสุดในมหาสมุทร ก่อให้เกิดมลพิษระบบ Eco มหาสมุทรทะเลก่อให้เกิดมลพิษ

## fracking

Fracking เป็นภัยคุกคามที่ดีในสภาพแวดล้อมชุมชนมนุษย์ ..

Fracking

เป็นกระบวนการของการขุดเจาะและของเหลวฉีดที่ความดันสูงเข้าไปในชั้นหินหินพร่าก๊าศก็ปล่อย (สารพิษ) . ความดันสูงทริกเกอร์ 'แผ่นดินไหว'

กระบวนการแต่ละความต้องการนับล้านลิตรของน้ำ น้ำมีสารเคมีที่เป็นพิษและทรายเพิ่ม ในระหว่างกระบวนการก๊าศมี

(เพิ่มภาวะโลกร้อน) และสารเคมีที่เป็นพิษปนเปื้อนน้ำบาดาลอยู่บริเวณใกล้เคียง การเติมน้ำนี้มีผลในกรณีที่ระบบประส

ของเหลวของเสียที่เหลืออยู่ในแอ่งน้ำบนพื้นดินจะระเหย ปล่อยสารอินทรีย์ระเหยสู่บรรยากาศที่ปนเปื้อนในอากาศ, การสร้างโอโซนระดับพื้นดินและฝนกรด ซึ่งจะส่งผลในการเลี้ยงปศุสัตว์ที่ไม่แข็งแรงพืชผลไม้และทุ่งหญ้ายืนกินไม่ได้ .. ที่อาศัยอยู่บนของความเมื่อยล้า, คลื่นไส้, ปวดหัวและแสบ

บางครั้งมีการใช้วัตถุระเบิดซึ่งก่อให้เกิดแผ่นดินไหว การใช้งานที่อยู่ใกล้ faultlines อาจก่อให้เกิดแผ่นดินไหวใหญ่ ระเบิดเหล่านี้สร้างความเสียหายอ่างเก็บน้ำใต้ดิน พวกเขาปล่อยก๊าศที่อาจเริ่มต้น 'ไฟป่าของ'!

## Fracking เป็นภัยพิบัติทางนิเวศวิทยา Ends Fracking!

เจ้าของผู้ประกอบการจะถูกดำเนินคดี นางสาว R7 . รัฐบาลที่ช่วยให้ Fracking จะถูกแทนที่สมาชิกที่รับผิดชอบ นางสาว R7 .

### ขยะ

การสร้างขยะจะลดลง!

บรรจุภัณฑ์ที่ย่อยสลายได้หรือนำมาใช้ใหม่ถูกนำมาใช้  
การทำผลิตภัณฑ์ผ้าอ้อม \* \* \* \* \* ล้นสุด! อีเมลพิมพ์จังก์ \* \* \* \* \*  
\* ล้นสุด!



การทำขยะที่ไม่จำเป็น (สะสม, แกดเจ็ตเกียร์ออกแบบ .. ) \* \* \* \* \* ล้นสุด!

\* ผู้ให้บริการเหล่านี้จะถูกดำเนินคดี นางสาว R7

มันเป็นทางศีลธรรมและทางแพ่งปลาย duty.to ของคุณทั้งขยะขยะ illegal  
ในชุมชนละแวกของคุณ! ถือครอบครัวเพื่อนเพื่อนบ้านเพื่อนร่วมงานธุรกิจชุมชนรับผิดชอบในการก่อให้เกิดมลพิษ!  
ชุมชนจะออกจากห้องไปทั้งขยะ (หลุมฝังกลบ) .

**เราต้องลดขยะ NOW!**

### กระดาษ

ตัดการใช้กระดาษ ซึ่งจะช่วยลดขยะ มันจะช่วยประหยัดต้นไม้!

แทนที่ **หนังสือพิมพ์** กับข่าวดิจิทัล หนังสือพิมพ์นำข่าวเก่าโดยไม่ต้องวิดีโอ  
วัตถุประสงค์หนังสือพิมพ์คือการขายโฆษณาฉบับและข่าวอื้อฉาวที่ล้ำสมัย **หยุด!** ซื้อหนังสือพิมพ์!

แทนที่ **นิตยสาร** กับสื่อดิจิทัล นิตยสารนำข้อมูลเก่าได้โดยไม่ต้องเสียงวิดีโอ  
วัตถุประสงค์นิตยสารคือการขายโฆษณากับข้อมูลที่เป็นประโยชน์เล็ก ๆ น้อย ๆ relevant  
ไม่มีประโยชน์ของวิดีโอเสียง **หยุด!** ซื้อนิตยสาร!

แทนที่ **หนังสือ** กับสื่อดิจิทัล (หนังสืออิเล็กทรอนิกส์, ไฟล์ PDF) . หนังสือหนัก  
อัปเดตต้องมีหนังสือเล่มใหม่ พวกเขาไม่มีเสียง, วิดีโอ ไม่สามารถคัดลอก ใช้พื้นที่มากเกินไป **หยุด!**  
ซื้อหนังสือ!

แทนที่ **วารสารไดอารี่** ด้วยไฟล์ดิจิทัล ไดอารี่วารสารหนังสือ (ดูแทนที่หนังสือ) . **หยุด!** ซื้อหนังสือ!

แทนที่ **บันทึกสำนักงาน** มีอีเมล แทนที่ **กระดาษเก็บ** ด้วยไฟล์ดิจิทัล

. โฆษณากระดาษ End ตาม ( **อีเมลขยะ** ) . อีเมลขยะไม่ขึ้น!  
กระจายอีเมลขยะอยู่ในสิ่งแวดล้อมป่าเถื่อน **นางสาว R7** .

กระดาษพิมพ์ขณะนี้ล้ำสมัยเป็นฝอย แชนในน้ำ เมื่ออ่อนมันเป็นอาหารที่เวิร์มของฟาร์มหนอนที่

### พลาสติก

พลาสติกหลังอนุภาคไมโคร เหล่านี้ได้เข้าสู่ห่วงโซ่อาหารรวมทั้งมนุษย์ (เลือดย้วยวะ) . สร้างขึ้นในร่างกายที่พวกเขา

แทนที่ **เครื่องดื่มพลาสติกและภาชนะบรรจุอาหาร** กับแก้ว Reuseable,



ภาชนะเซรามิก การผลิตในตอนท้ายของภาชนะพลาสติกทั้งหมด  
การผลิตในตอนท้ายของทุก cuttlery พลาสติกและหลอด การละเมิดคือสิ่งแวดล้อมป่าเถื่อน นางสาว R7 .

แทนที่ พกถุงพลาสติก กับถุงผ้า Reuseable ทำในตอนท้ายของถุงพลาสติกทั้งหมด! การละเมิดคือสิ่งแวดล้อมป่าเถื่อน นางสาว R7 .

แทนที่ รองเท้าพลาสติก ด้วยผ้าหรือหนังรองเท้า ทำในตอนท้ายของรองเท้าพลาสติกทั้งหมด!  
การละเมิด นางสาว R7 .

แทนที่ เสื้อผ้าพลาสติก ด้วยไม้ไผ่ผ้าฝ้ายหรือผ้าเสื่อผ้าขนสัตว์ .  
ทำในตอนท้ายของเสื้อผ้าพลาสติกทั้งหมด! การละเมิด นางสาว R7 .

แทนที่ ของเล่นพลาสติก กับของเล่นที่ทำจากโลหะหรือไม้ ทำในตอนท้ายของของเล่นพลาสติกทั้งหมด!  
การละเมิด นางสาว R7 .

แทนที่ ป्लอกพลาสติกสำหรับสินค้าอุปโภคบริโภค ด้วยปลอกที่ทำจากโลหะหรือไม้ ในตอนท้ายของการทำปลอกพ  
การละเมิดคือสิ่งแวดล้อมป่าเถื่อน นางสาว R7 .

แทนที่ เฟอร์นิเจอร์พลาสติก ด้วยเฟอร์นิเจอร์ที่ทำจากโลหะหรือไม้  
ทำในตอนท้ายของพลาสติกเฟอร์นิเจอร์ทั้งหมด (ข้างในข้างนอก) ! การละเมิด นางสาว R7 .

แทนที่ ผลิตภัณฑ์ประปาพลาสติก กับผลิตภัณฑ์ประปา  
(ภายในนอกใต้ดิน) ที่ทำจากโลหะ ทำในตอนท้ายของทุกผลิตภัณฑ์ประปาพลาสติก! การละเมิด นางสาว R7 .

ยุติการใช้มีพลาสติกในบ้านโรงเรียนและการทำงาน

## ห้างสรรพสินค้า

ในการช้อปปิ้งคอมเพล็กซ์มี 7 ร้านค้าปลีกขายสินค้าเดียวกัน  
(กางเกงยีนส์ ..) ดำเนินการโดยหน่วยงาน 7 มิวที่แตกต่างกันเป็นของเสียของพลังงานทุน  
floorspace 7 ร้านค้าปลีกจะถูกแทนที่ด้วย 1  
cron ร้านค้าปลีก (1 cron สำหรับแต่ละเช็กเมนต์) . ช้อปปิ้งคอมเพล็กซ์



จะถูกแทนที่ด้วย **CRBC (cron ขายปลีกมาซ่าคอมเพล็กซ์) !** กาฬากิจการล่ามัว (ข้อปั้งคอมเพล็กซ์, ร้านค้าปลีก) จะปิดตัวลงเจ้าของผู้ประกอบการจะถูกดำเนินคดี **นางสาว R6 . cron** ขายปลีกแทนที่โคลนนิ่ง Fastfood ทั้งหมดที่มีสุขภาพดี (ไม่มีแอลกอฮอล์) บาร์เครื่องดื่ม **CRBC** เป็นส่วนหนึ่งของ **Oasis (คัสโตเดียมการุเดียนอาศัยอยู่ที่นี่) .**

ร้านทำเล็บสร้างคว้นพิช พวกเขาจะมีความเสี่ยงต่อสุขภาพก่อมลพิษทางอากาศ มลพิษทางนี้เข้าสู่ระบบการไหลเวียนของอากาศ พนักงานมีการป้องกันลมหายใจ ลูกค้าที่โง่เขลา (เหยื่อ) อย่า ร้านค้าเหล่านี้จะเปิดกว้างการแพร่กระจายของคว้นพิชสุดคมโดยผู้คนโดย ความเสี่ยงด้านสุขภาพนี้เป็น **threating** ที่สุดให้กับหญิงตั้งครรภ์ทารกแรกเกิดและผู้สูงอายุ ถ้าคุณได้รับการสัมผัสกับคว้นพิชฟองร้านและศูนย์การค้าเพื่อชดเชย ปิดพวกเขาลงห้ามพวกเขา ดำเนินคดีกับเจ้าของผู้บริหาร **นางสาว R7** นอกจากนี้ยังนำไปใช้กับความงามและช่างทำผมร้าน **บันทึก!** ไม่ได้นำไปใช้กับเครื่องตัดผม

## ผังเมือง

วัตถุประสงค์ของการวางแผนไซร์คือการใช้ที่ดินเพื่อประโยชน์ส่วนใหญ่ของชุมชนและที่อยู่อาศัย มันเป็นสิ่งสำคัญสำหรับชุมชนและมูลนิธิที่อยู่อาศัยเพื่อให้กลมกลืน ที่ดินอุดมสมบูรณ์ทั้งหมดจะต้องมีการใช้สำหรับ **ranching** จึงมั่นใจได้ว่าเขตรักษาพันธุ์จะมีให้สำหรับพืชพื้นเมืองและสัตว์พื้นเมืองในท้องถิ่น (ต่างชาติ) . องค์การไม่แสวงหาที่ดินอุดมสมบูรณ์เป็นที่ที่จะใช้สำหรับประเทศอาคารในประเทศที่ไม่ใช่ อาคารที่มีอยู่ในดินแดนอุดมสมบูรณ์จะถูกรื้อถอนและนำกลับมาใช้ในดินแดนอุดมสมบูรณ์ที่ไม่ใช่ คฤหาสน์ที่มีสวนโต๊ะเครื่องแป้ง, บ้านวันหยุด, อพาร์ทเมนท์พื้นที่เฮาส์หมู่บ้านเกษียณจะถูกแทนที่ด้วยบ้านคลัสเตอร์ไซร์ในดินแดนอุดมสมบูรณ์ที่ไม่ใช่

เมืองที่มี 1million + อยู่อาศัยและทางด่วนมี 2 ปัญหาที่สำคัญ:

มลพิษและความแออัดในชั่วโมงเร่งด่วน

ปัญหาทั้งสองต้องการตอนนี้แก้ปัญหาได้ในภายหลัง วิธีการแก้ปัญหาคัสโตเดียม

ทางด่วนรถราง (ดูการวางแผนไซร์)

เปลี่ยนการขนส่งบุคคล!

รถไฟแทนลากยาวบีกแทนชุดเจาะการขนส่งสินค้า



ในระหว่างการร่างในออสเตรเลียหลายร้อยแกะร้องที่พวกเขาทนทุกข์ทรมานอย่างช้าๆเสียชีวิตจากความกระหาย **cources** กอล์ฟไกลเคียงรดน้ำใส่สี่เขี้ยวของพวกเขา นักกอล์ฟดื่มน้ำเย็นผสมกับเครื่องดื่มแอลกอฮอล์ส่วนใหญ่



นี่เป็นที่น่าขยะแขยง! **1 พระเจ้า** โกรธ กอล์ฟโง่โง่ประโยชน์ความบันเทิงชั้นนำ มันจบลง! สนามกอล์ฟที่น่ากลับมาสำหรับ

นักกอล์ฟที่เป็นสมาชิกที่ไร้ประโยชน์ของชุมชน  
พวกเขาจะไม่เหมาะสมที่จะดำรงตำแหน่งเป็นผู้นำ คัสโตเดียมการ์ดเดียนชั้นอัปยศ!

ดื่มชาดแคลนน้ำและร่างทำให้มันไม่เป็นที่ยอมรับในการดำเนินงานสรวายน้ำส่วนตัวพาณิชย์และสถานที่ท่องเที่ยว  
สรวายน้ำทั้งหมดจะเต็มไปด้วยดิน เจ้าของยังไม่ได้รับการชดเชย CG ชั้นอัปยศ!

กีฬาคนดังต้องการวัตถุประสงค์การสร้างสิ่งอำนวยความสะดวก (ฮอลล์, สนามกีฬา ..) โครงสร้างพื้นฐาน  
(รถไฟ, ถนน ..) . นี่เสียทรัพยากรของชุมชนและสร้างระยะยาว (ไซร์) หนี้สิน  
สิ่งอำนวยความสะดวกเป็นผู้ผลาญพลังงานและสร้างมากขยะ หยุดการสร้างสิ่งอำนวยความสะดวกเหล่านี้และรื้อถอนที่



เหตุการณ์เหล่านี้จัดหาบันเทิงแอลกอฮอล์ Cola, เครื่องดื่มรสหวานอื่น ๆ , การพนัน,  
อาหารที่ไม่แข็งแรง (เลียนไขมันเค็ม) มักจะมาพร้อมกับความรุนแรง (ชมชื่นโกรธขว้างปาวัตถุปาเถื่อน)  
. จัดกิจกรรมสร้างมากขยะ (ขวด, อาหาร, กระดาษ, พลาสติก, กระจบอง) จำเป็นต้องจัดเก็บ

(landfill) . การเล่นการพนันจะนำไปสู่การเกิดอาชญากรรม: โกง (nobling เสื้อผ้าของผล ..  
) ชมขูแบล็กเมลรุนแรง นี่สิ้นสุด!

## สัตว์เอารัดเอาเปรียบ

Ends ทารณสัตว์ ที่อยู่อาศัยของแบตเตอร์จะพังยับเยิน จะถูกแทนที่ด้วย 'ช่วงฟรี' ผู้ประกอบการที่อยู่อาศัยแบตเตอร์  
นางสาว R4 .

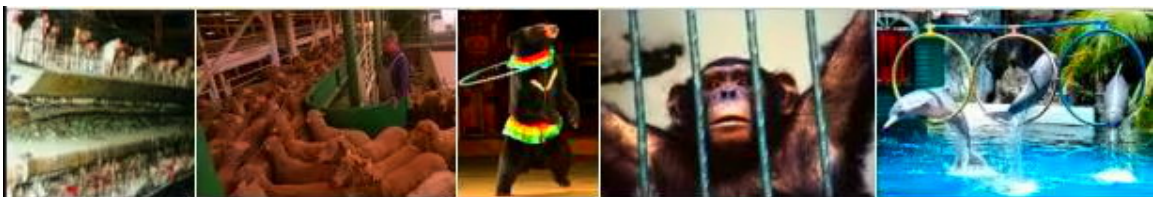

การขนส่งสัตว์มีชีวิตไปไกลกว่า 30 กม. ปลาย การละเมิดโดยผู้ผลิตตัวแทนผู้ประกอบการขนส่งหลักจะถูกดำเนินคดี  
นางสาว R4 .

ละคร Ends บันเทิงสัตว์ ครุฝึกสัตว์, ผู้ประกอบการละครจะถูกดำเนินคดี นางสาว R4 .

สิ้นสุดความบันเทิงสวนสนุกสัตว์ ครุฝึกสัตว์, ผู้ประกอบการ Themepark จะถูกดำเนินคดี นางสาว R4

สวนสัตว์จะถูกปิดและถูกแทนที่ด้วยสัตว์ป่าเขตรักษาพันธุ์ที่บ้านเพียงสายพันธุ์ท้องถิ่น ที่ผิดกฎหมายสวนสัตว์ปิด, ผู้ประกอบการได้รับของ **นางสาว R4** .



สัตว์ต่อสู้ End เจ้าของสัตว์, ผู้ฝึกสอน, ผู้ก่อการจะถูกเลี้ยงในกรง **นางสาว R4** . ใครก็ได้ (s) ให้เล่นการพนันได้รับ **นางสาว R6**



แข่งสัตว์ปลาย สถานที่จัดงานแข่งจะปิดยับเยิน แข่งรถเจ้าของสัตว์ฝึกสอนและสถานประกอบการแข่งมีการดำเนินคดี **นางสาว R4** . แข่งรถสถานที่จัดงานจะมีการรื้อถอน



ฆ่าตีเนตั้น (ล่าสัตว์ซาฟารีรอยัลล่าอื่น ๆ) สัตว์สิ้นสุด

โปรโมเตอร์ล่าได้รับการดำเนินคดี **นางสาว R4**  
เพียงเรนเจอร์สามารถค้นหาสัตว์

**เกษตร:** overstocking ของปศุสัตว์ต่อผลเอเคอร์ใน overgrazing และการพังทลายของที่ดินในที่สุด ส่งผลให้สัตว์ทุกข์ underfed overstocking, overgrazing ปลาย สำหรับเกษตรกรทุกคนที่ทุกข์ทรมานสัตว์, กะหล่ำปลีได้รับ **นางสาว R4**

การพังทลายของดินแดนที่ยังเกิดขึ้นเมื่อต้นทั้งหมดจะถูกลบออกจากที่ดิน เหตุผลหลักสำหรับการพังทลายของดินแดนและความทุกข์ทรมานของสัตว์คือการจัดการที่ผิดพลาดและมีขนาดเล็กเกินไป วิธีการแก้ CG: ไซสร้าง cron กับคนที่มีความรู้และการพาณิชย์ขนาดการดำเนินงานที่ทำงานได้

## ทหาร

ก่อให้เกิดมลพิษทางทหารกับการขนส่งและวัตถุระเบิดเป็น (นิวเคลียร์ปรมาณู), B (ชีววิทยา), C (สารเคมี)

อาวุธ พวกเขาเป็นภัยคุกคามต่อมนุษย์สัตว์ชีวิตพืช นักวิทยาศาสตร์ที่สร้างอาวุธเหล่านี้ได้รับ **นางสาว R7** .

อำนวยความสะดวกความสะดวกภายในผลิตสต็อกของอาวุธเหล่านี้เป็น

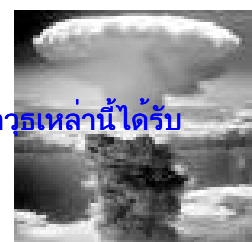



ขอบเขตที่แคบที่สุดของสาเหตุ ผลลัพธ์ในความคืบหน้าในการที่สำคัญสาเหตุอยู่รอดของมนุษย์ไม่มี:  
**มลพิษ (อากาศดินน้ำ) ความรุนแรง (บ้านชุมชนทั่วโลก) ความมั่งคั่งการแบ่งแยกสีผิว (ทรัพย์สินผ่านในตำแหน่งพลังความ  
กาฬากล้ามัว) , อากาศเปลี่ยนแปลง!**

เฉพาะองค์กรที่มีความแข็งแกร่งคุณธรรมความเพียรไม่มีที่สิ้นสุดและ  
**1 พระเจ้า** การแก้ปัญหาให้สามารถมั่นใจอยู่รอดของมนุษย์

**เข้าร่วมกับเรา! > เป็นสีเขียว! > เป็นผู้รับฝากทรัพย์สิน!**

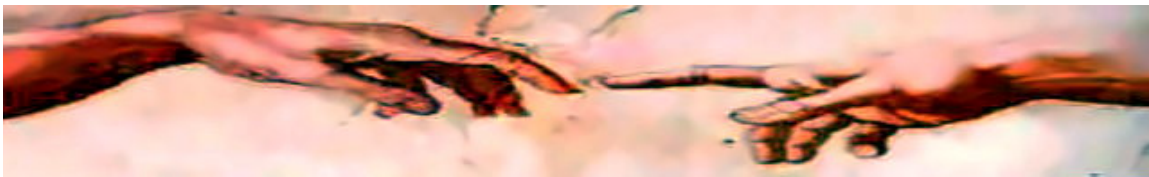

คัสโตเดียนการ์ดเดียนยังไม่เป็นไปตามคอนเซ็ปต์ความรุนแรงโซ่แห่งความชั่วร้ายแนวคิดเศรษฐกิจ  
7Scrolls N-at-เมตร

ปลาย