

Scroll 2

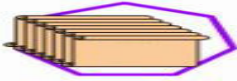

L'obligazioni sò **1 Diu** datu morale obligatoria ! L'obligazioni sò un cumportamentu morale dovutu **1 Diu**, a famiglia è a cumunità. L'obligazione morale cunvertisce in u duvere comunitariu. Cumplementu **1 Diu** datu Obligazioni u dirittu di riceve **1 Diu** privileges datu. Cumplementu **1 Diu** datu Privilegi dà u dirittu di riceve i diritti di a Cumunità !

Minacce à **1 Diu** Obligazioni date: Anti **1 Diu**, apatia, cumportamentu anti-sociale, pigrizia, illegalità, immoralità, egoismu. Cuntene minacce. Mantene e minacce accountable, sempre.

1 Diu datu Obligazioni

1 Adurà **1 Diu**, scartate tutti l'altri idoli 2 Prutegge, corpu umanu da cuncepimentu 3 A vita longa, cercate, guadagnà è applica a cunniscenza 4 Mate per multiplicà è inizià a propria famiglia 5 Onore, rispettu à i vostri genitori è nanni 6 Guardà l'ambiente è tutte e so forme di vita 7 Aduprate Law Giver Manifest, sparghje u so missaghju 8 Evite è pulisce a contaminazione 9 Prutegge l'animali da a crudeltà è l'estinzione 10 Stand up for the injustly attacked, svantaged, debbuli è bisognu 11 Alimentate l'affamati, accoglie i senza casa è cunsulate i malati 12 Prutesta inghjustizia, amoralità, vandalism ambientale 13 Fate un travagliu ricumpensatu, senza loafing 14 Siate bè, punisce u male

15 Siate ghjustu è dà rispettu meritatu

16 Cremate, vicini i cimiteri 17 Vote à tutte l'Elizzioni

Obligazioni Preghiera

1 Diu aspetta à sente da voi!

Caru **1 Diu**, Creatore di u più bellu Universu

U vostru più umilu fedele custode-tutore (1st nome) Endeavour's to fully all Obligations

Incuraghjerà l'altri à fà u listessu

Applicà l'obligazioni cum'è duveri di a cumunità

Incuraghjenu l'obblighi di a cumunità esse infurzati

Per a Gloria di **1 Diu** è u bè di l'umanità

Sta preghiera hè aduprata in casa o à a Reunione.



Obligazione 1

Adorazione **1 Diu**, scartate tutti l'altri idoli!

L'adorazione hè l'idolizzazione più persunale. Stu tipu d'idolizzazione hè riservatu **1 Diu** solu. Ogni altra idolizzazione hè falsa "**finisce**". Tutti l'evidenza fisica è spirituale di altri idoli sò riciclati.

E persone chì veneranu qualcosa ma **1 Diu** sò ingannati. Un umile sforzu hè fattu per convertisce à u **1 Diu** 1 Fede 1 Chjesa Universu Custodi Guardians. **1 Diu** trattarà duramente in a vita è in l'Aldilà cù qualcunu chì venerà l'altru (**falsu**) idoli.

Adurà **1 Diu** hè vicinu à u persunale. Cume sviluppate sta vicinanza cù **1 Diu**. Vulete socializà cù e persone chì si sentenu a stessa manera. Visita un Custodia Guardian Gathering! Innò, riunione, vicinu, principia 1. Òn sò micca abbastanza sustenidori per inizià una Reunione. Convertite i dubbitanti, ignuranti, timidi, sbagliati, ostinati, patetici, i miscredenti..

1 Diu vole à ogni umanu datu l'uppurtunità di avè u **1 Fede**. A mostra di conversione ùn hè micca viulenza, micca egoista, cura, spartera di a vita di a cumunità di i custodi. Un convertitu hè introduttu à un CG Gathering. U centru suciale di a vita di u guardianu. I convertiti sò aiutati à scartà falsi idoli. Dopu avè scartatu u so passatu sbagliatu. U so passatu ùn sarà mai citatu.

Adurà **1 Diu** significa scartà tutti l'altri (**falsu**) idoli. Scartà ùn significa micca solu cose fisiche (**statue, scritti, icone..**) ma ancu false emozioni, idee, rituali, pinsamenti... Scartà significa distrughje a sustanza ma ancu riciclà i rifiuti.

Idoli falsi ponu esse religiosi o micca. **Falsi idoli religiosi:** Buddha, omu Santu; Ghjesù, a so Mamma, i so Discepuli; Santi, Clero di ogni tipu; ogni pianta, umana, o animale, ogni terra santa, o locu santu; dii pagani, dii indù..

Falsi idoli non religiosi: Tirani ereditari, Signori di Guerra, Tirani pulitichi, Pulitici; Celebrità, Intrattenitori, Atleti, Scientist; Stranieri, Libertà, Sole, Stelle, Pianeti, Lune,...



I falsi idoli i lochi di cultu sò demoliti. Tuttu u materiale di custruzione hè riutilizatu. A pianificazione di Shire si applica.

1 Diuùn vole micca scopu di custruisce edifici di cultu.

Lochi di cultu scartati. Tutti i segni di ricunniscenza di l'idolu falsu sò fatti unrecognizable. Tuttu digitale (audio, visuale) di falsi idoli sò sguassati, sguassati, tagliuzzati..

Ci hè solu 1 idulu 1 Diu!

I falsi idoli sò scartati. A mutilazione di pene è vagina finisce. L'estremità di cicatrici di u corpu, l'estremità di piercing di u corpu, l'uggetti sò eliminati da u corpu. I tatuaggi, sò cacciati. A pratica illegale di i costumi scartati hè perseguita: **MSR4**

L'attrezzatura di falsi idoli hè scartata: croci, immagini, statue, scritti.. U parafernalia scartata hè da esse fatta irriconoscibile.

I rituali di falsi idoli sò scartati. Sacrifici' di l'omu o di l'animali, ancu simbolichi sò perseguitati. **1 Diuùn vole micca sacrifici.** L'autel hè rimpiazzatu cù u lutrini. **1 Diu** a ghjente abbraccia è campa da u "**Manifestu di a lege!**"

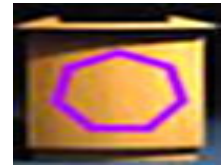

Devi fà :

Adurà **1 Diu** solu! Adurà **1 Diu** hè praticatu in ogni locu, in ogni mumentu, solu o cum'è un gruppu (2 o più). **1 Diuùn vole micca un scopu di custruisce** (Catedrali, Chjese, Cunventu, Moschee, Monasteri, Santuari, Sinagoghe, Templi..) lochi di cultu. Scartà (demolisce è riciclà) tutti i scopi di custruisce i lochi di cultu.

E persone chì veneranu qualcosa ma **1 Diu** sò ingannati. Un umile sforzu deve esse fattu per convertisce (Preghiera di sfida *) elli à u **1 Diu**. **1 Diu** tratterà duramente cù quellu chì venerà l'altru (falsi idoli) idoli.

* Sfida-Preghiera, Scroll 1, Affirmazione 1



Adurà **1 Diu** significa chì l'umanità vive u so 'Destinu! Custode di l'Universu fisicu! Esplorazione spaziale è Colonizzazione (SXC) sò obligatorii. A Colonizzazione Spaziale hà bisognu di crescita di a pupulazione !

Adurà **1 Diu** significa crede in un Aldilà è Angeli. Per ghjunghje l'Aldilà è per ragioni di salute un corpu umanu hè crematu. Òn cremate pò fà chì l'Anima diventerà un Ghost.



I falsi idoli lochi di cultu, usi, rituali è parafernalia sò scartati. Scartà ùn significa micca solu cose fisiche (scritture, statue, icone..) ma ancu false emozioni, idee, pinsamenti.. Scartare significa distrughje a sustanza è riciclà i rifiuti.

1 Diu criatu l'Universu fisicu per l'umanità! **1 Diu** vole in ritornu, **U rispettu!** Adurà falsi idoli hè dimustrà una mancanza di rispettu.

Ci hè solu **1 Idulu, 1 Diu!!!**

Obligazione 2

Prutegge, corpu umanu da cuncepimentu!

Minacce (Periculi) à un corpu umanu venenu da u clima, a mudificazione genetica, a malatia, a negligenza, l'incompetenza, a contaminazione (disastru, azione umana) è violenza. Attendere à e minacce hè un bisognu di sopravvivenza di u corpu umanu. Un duveru di a cumunità.



A prutezzione di u corpu umanu hè un sforzu di squadra. Significa una stretta cooperazione trà un individu. A so famiglia, amichi, vicini, a cumunità è ogni tipu di governu.

Prutezzione principia à cuncepimentu (U sperma si lia cù l'ovu di ella) è finisce cù Cremazione. A prutezzione implica a prutezzione di u clima, cuntene a violenza, finisce l'interferenza genetica, minimizà a contaminazione, prevene, trattà e malatie, punisce a negligenza è affruntà l'incompetenti.

A prutezzione di u corpu umanu hè u duveru di tutti.

Survival Preghiera

1 Diu aspetta à sente da voi!

Caru **1 Diu**, Creatore di u più bellu Universu U vostru più umile custode fidelu (1st nome) Grazie per a sopravvivenza di l'umanità

Mi sforzu d'aiutà u mo corpu, a spezia, a cumunità di sopravvive, deraghju a sopravvivenza a mo priorità numero 1

Per piacè sustene i mo sforzi per sopravvive

Per a Gloria di **1 Diu** è u bè di l'umanità Questa preghiera hè aduprata in u ghjornu di sopravvivenza o quandu hè necessariu!





Celebrate: **11.1.7. Ghjornu di sopravvivenza (NAtm)!**
À a vostra riunione lucali. À l'avvenimenti Shire!

In una emergenza, l'ordine di sopravvivenza hè:

Ordine di sopravvivenza: 1 Spezia, 2 Habitat, 3 Cumunità, 4 Famiglia, 5 Individuale, 6 Animali, 7 Affruntà persunale.

Survivenza per età: 1 Unborn, 2 Newborn, 3 Baby, 4 Child, 5 Juvenile, 6 Adult, 7 Senior.



Per sopravvive à i bisogni di u corpu umanu, a prutezzione di u clima.

Minacce climatiche: Sun (radiazione), Temperature (caldu, friddu), Wet (freddo, ipotermia), Ventu (brucia, friddu, polvera). A prutezzione di u clima hè custituita da a prutezzione di a testa, vestiti protettivi, refugiu protettivu. Minaccia per a pelle nuda di u corpu umanu (nudità) esposti à l'elementi.

Hps 1 (Standard di prutezzione di a testa) tuttu ciò chì hè necessariu per prutezzione di a testa. A prutezzione di a testa hè custituita da: Ep1, V-Helmet, Balaclava, K-Scarf'.

Ep1 (Prutezzione di l'ochji) hè divisu in 2 sezioni: Pràticu: lente unica (visiera). Moda: 2 lenti (occhiali).

Rimu di occhiali: ci vole à mantene fora di particelle in l'aria da tutti i lati (sopra, fondu, lati). Hè resistente à a rottura (ùn si rompe quandu si mette nantu). Pò esse qualsiasi culore pò esse ornamentali.

Lenti: infrangibile, altamente resistente ai graffi, blocca i raggi UV, senza nebbia, regolazione dell'abbagliamento (cambia più scuru, più chjaru, più chjaru, più scuru).

A prutezzione di l'ochji hè sempre purtata quandu fora!

Cascu in V prutezzione di a testa contru i colpi. I capelli è a testa necessitanu prutezzione di u clima da u friddu, umitu, a radiazione estrema è a contaminazione. Un capu hà ancu bisognu di prutezzione da i colpi: un V-Helmet cun tracker GPS integratu, telefonu, video recorder.

A cunchiglia esterna hè metallica o sintetica. Havi una cresta midline chì pò esse decorata: piuma.. Un cinturione di coghju tene un microfonu. Una visiera hè curvata lateralmente è dritta in su è in giù, infrangibile, altamente resistente à i graffi, blocca i raghji UV, ùn si nebbia, adatta l'abbagliamento. (più scuru, più chjaru, più chjaru, più scuru). U cascu hà una parte posteriore di pelle cum'è protettore di u collu. **AV-Cascu** hà imbottitura interna in pelle. Incrustati in l'imbottitura sò pezzi di l'orechja. **ABalaclava (beanie)** o **Sciarpa K** pò esse purtatu sottu un cascu. Per mantene a fodera interna di un cascu pulita da sudorazione, caspa

è grassu. Accessori fora. luce brillante, luce infrarossa, camcorder.

Balaclava (beanie). Balaclava copre tutta a testa espuendu solu l'ochji. Hè fattu di lana o una mistura di cuttuni è lana (senza fibra sintetica). Pò esse qualsiasi culore o mudellu pò avè un pompon decorativu nantu à a cima. Quandu ùn hè micca bisognu di prutezzione di a faccia è di u collu, u Balaclava pò esse arrotolatu è diventa un 'Beanie'.



Sciarpa K. K Scarpa pò copre una testa espuendu solu l'ochji. Agisce cum'è un capu è un velu (protezzione massima). Hè fattu di lana o una mistura di cuttuni è lana (senza fibra sintetica). Qualchese culore o mudellu.

Balaclava o Sciarpa K tramindui prutege coprendu u nasu è a bocca. Inhaling pollution, malattie contagiose mortali è insetti pungenti sò evitati. Reduce l'effettu di l'aria secca è fridda. L'allergii è l'asma sò ridotti. Contene a diffusione di a malatia contagiosa.

A prutezzione di a testa hè sempre purtata quandu fora!

Roba protettiva hè necessariu per prutezzione di u corpu umanu da u clima, a malatia, a contaminazione. I parti principali di u corpu protetti da a ropa protettiva sò a testa, a pelle, i pedi. U vestitu protettivu deve esse sempre purtatu fora.

A pelle hà bisognu di assai **prutezzione**, da i morsi (animali, umani), punture (insetti, aghi), infizzioni (batteri, funghi, germi, virus), radiazioni (calore, solare, nucleare), espusizioni (acidu, focu, gelo, bordi taglienti, bagnatu).



Prutezzione di muzzicu: evitari animali arrabbiati, pericolosi è umani.



Prutezzione di Sting: copre a pelle (Robbi di prutezzione). Ùn tatuete o perforate u corpu (L'automutilazione da u tatuu, u pierce di u corpu hè malatu anormale, pò causà infezzione). Prutegge e dite durante a cucitura.

Prutezzione di infizzioni: Pulite a pelle, copre cù vestiti protettivi. Dieta sana, esercizi di ogni ghjornu, erbe è spezie, supplementi è immunizzazione.



Prutezzione di radiazioni: copre a pelle da u calore, solare (vestiti protettivi). Nucleare un vestitu speciale chì copre u 00% di u corpu. **Attenzione!** Espone a pelle nuda (nudità) à u

elementi (tempu) hè malsanu.

Prutezzione di l'esposizione: Roba protettiva, tutale (cù cappucciu) o 2 pezzi fatti di linu, cuttuni, lana, o un cuttuni, lana mischjà ogni culore qualsiasi pat-

terna (senza fibre sintetiche). Sia (tuta o 2 pezzi) avè à u collu di a cammisa, gonfia*braccia, gammi chjusi à i polsi è i caviglie (prova di draft).

*I braccia gonfiate, i gammi permettenu à l'articolazione di u coddu, di i ghjinochje di movi liberamente. L'aria interna crea u cuntrollu di u clima per a pelle è u corpu.

Abbigliamentu deve esse fattu di fibre naturali: peddi animali, fibra vegetale, sita, cuttuni o lana. I fibri artificiali ùn sò micca usati per a robba o qualcosa chì tocca a pelle umana. A pruduzione di fibri artificiali per a robba finisce, u stock esistente hè riciclatu per altri scopi.

Piedi bisognu di prutezzione (calzini, stivali) da u clima è i colpi. A pelle, i pedi, i caviglie sò in risicu. Andà scalzi hè un risicu per a salute! Fora porta sempre a prutezzione di i pedi.



Calzini sò fatti di cuttuni, lana, o un cuttuni, lana mischjà ogni culore ogni mudellu (senza fibre sintetiche). I calzini anu particeddi d'argentu puri (senza lega) intrecciata, dà proprietà antibatteriche, anti microbiche è antistatiche, riducendu l'odori. Calzini copre Piedi finu à 7 cm sopra i caviglie.

Stivali avè una pelle protettiva superiore (senza sintetici), pelle morbida interna (senza sintetici), sole di pelle o gomma (pò esse riciclatu). Stivali sò per prutege i pedi finu à 7 cm sopra l'Ankles. **Nota!** Prutezzione di u pede chì ùn pruteghja micca (sandali, pantofole, stringhe) pedi è caviglie sò inutili. A prutezzione di u pede deve esse sempre purtata fora. Camminà à piedi nudi fora hè malsanu.



manu prutezzione, i guanti sò purtati quantu bisognu! Sò fatti di pelle, cuttuni, lana, o un mischju di cuttuni, lana (senza fibre sintetiche) ogni culore ogni mudellu.

U vestitu protettivu hè sempre purtatu quandu fora.

Rifugiu prutittivu (casa, campà, travagliu) un bisognu umanu. Prutezzione da u crimine (sicurezza), elementi (tempu), u focu, l'insetti è a contaminazione. Un refugiu protettivu assequibile hè a **1 Diu** datu ghjustu! Custodian guardian preferenu l'alloghju cluster (vivenza in cumunità).



stanza U pavimentu, i muri, u tettu, sò custituiti da pannelli di cimentu prefabbricatu resistenti à u ciclone, u focu è l'alta umidità.

Pavimentu sò lavabili cù mop bagnati, antiscivolo, antistatici, inibitori di muffa è muffa, igienici.

Windows scorrimenti orizzontali sò doppiu vetru tintatu di transizione. Square

quadru senza legnu. Òn ci sò micca cortini o cortini (insalu: polvera, germi, insetti..) invece fora di persiane (serrabile) è à l'internu di schermi d'insetti scorrevuli orizzontali.

Porte: Cadre rectangulaire sans bois. **Esternu,** Porta solida, chjusa à l'internu è à l'esternu, a porta di schernu d'insetti, visione 1 way. **Internu,** solidu, resistente à u focu, chjusu à l'internu.

Riscaldamentu* riscaldamentu cintrali (vapore, acqua calda) hè usatu. U cooling hè a circolazione di l'aire naturali. A temperatura di l'ambienti 19-21 ° C. Sensazione di fretu mette nantu à una tela più calda. Òn accende u riscaldamentu! *A perdita di energia hè un Crime MS R3

illuminazione* si accende automaticamente, spegne. *A perdita di energia hè un crimine

U tettu di refuggiu non domesticu hè custituitu da pannelli solari.

L'umani anu a **1 Diu** datu u dirittu à quartieri di vita sicuri à prezzi accessibili (Rifugiu). U governu hà u duvere di furnisce à u so populu un refuggiu sicuru à prezzi accessibili. Rifugiu (cluster housing) hè furnitu da 'Shire' (Cuvernu Locale). Tutti i quartieri di vita assequibili sò unità di affittu.

Rifugiu protettivu per sopravvivenza, sicurezza, cunfortu..

Espone a pelle nuda hè nudità (Ellu, ella)

Espone a pelle nuda (nudità) à l'elementi (U tempu) hè malsanu: Dust, abrasions, frost, heat, infezioni, radiazioni, stings, ventu, wet.

Quando fora copre a pelle è i capelli!

A pelle nuda espone a pelle à a polvera. A polvera secca a pelle, ostruisce i pori di a pelle impediscendu a pelle di respira. I pori di a pelle ostruiti sò u terrenu di crescita per l'infizzioni (prurito, doloroso). Lavate a polvera! Aduprate crema idratante! Purtate vestiti protettivi quandu fora!

A pelle nuda aumenta cù abrasioni chì dannu a pelle sò dolorose, senza trattamentu pò purtà à infizzioni. Tratta l'abrasioni pulendu cù acqua è sapone suave. Coperta l'abrasione cù vestiti, mantene in u locu cù cinta adhesiva. Òn aduprate micca antisepticu o crema!

Pelle nuda espone a pelle à u gelu. U danni di u gelu à a pelle pò esse permanente. Eliminate, vittima da u friddu. Pigliate un cuntinuu pocu profonda cù abbastanza acqua calda à 37 C per copre a parte di u corpu frostbitten.

Mai strofinate o massaggiare i tessuti congelati!



A pelle nuda espone a pelle à u calore. U calore secca a pelle, pò distrughjela, purtendu à longu dolore è soffrenu. L'ustioni severi è blistered necessitanu assistenza medica pronta.

A pelle nuda espone a pelle à a radiazione(Solari).Alta UV. a radiazione face a pelle assai malata.Spessu ricunnisciutu troppu tardi ! Cercà cunsiglii medichi. Bagnu di sole(stendu chì espone a pelle à a radiazione solare dannosa)risultatu in u cancer di a pelle hè una ferita autoinflitta! Òn hè micca cupartu da a salute publica gratuita!
Nota! Òn vi dispiace per queste persone. Sò persone arroganti, cattivi vanitosi. Shun è Vergogna !



A pelle nuda espone a pelle à l'umidità.L'esposizione prolungata à l'umidità altera a temperatura di u corpu.S'ellu abbassa a temperatura di u corpu troppu(ipotermia)a malattia si trova. Cercà aiutu immediatu! Avvolgi, mantene a persona calda.



A pelle nuda espone a pelle à i pungi.I più cumuni sò i pungi di insetti(Ape, Hornet, Mosquito, Wasp..).I pungi di insetti sò dolorosi chì causanu irritazione di a pelle, gonfiore è spessu malatie severa. Cercà aiutu medico!

A pelle nuda espone a pelle à u ventu.U ventu secca a pelle, pò brusgià.Pulite a pelle, usa crema idratante!

Attenzione ! Espone a pelle nuda à l'elementi(Meteo)hè malsanu.Prutezzione di a pelle(Robbi di prutezzione) deve esse sempre purtatu fora.



Pelle nuda(nudità)in publicu o in i media hè un problema morale. A nudità fora di a casa hè immorale, mostra una mancanza di vergogna per esse trash.A più pelle un Ellu o Ella mostra u più trashy sò. E persone Trashy sò da esse trattate cum'è Trash.Sò un difettu in ogni cumunità.

A natazione umana òn hè micca naturali.Un corpu umanu òn hè micca pensatu per vive in o sottu à l'acqua. Natà in o sottu à l'acqua hè antinaturale, malsana, deve esse evitata. Acque naturali Oceani(mari)e acque interne(laghi, fiumi..). Piscine in acque innaturali, spa..



Acque naturalisò un toilette per tutte e criature chì campanu in l'acqua.L'acelli chì volanu sopra l'acqua facenu i so excrementi. A ghjente nantu à e spiagge urinate, vomita, menstruate .. L'animali è l'omu di a fognatura finiscinu in l'acqua interna, l'oceani. Natà in un toilette hè malsana per a pelle. Gulping acqua di toilette hè un grande risicu per a salute. Òn fate micca ! Prutegge i zitelli.

Nota !Parechje spiagge di sabbia bianca sò cacca di pisci. E persone chì vanu à una spiaggia di l'oceanu. Sdraiate in cacca di pesce è nutate in pipì. Yuk!

Acque naturali spugna cum'è assorbe a contaminazione, a tossina .. A contaminazione di l'aria: cendre, piovà acida, (brucia, eruzione), polvera (minieri, tempeste), radiazioni nucleari (centrali elettriche, militari). A contaminazione di l'aria entra in una catena alimentare (per l'aria, a terra, l'acqua) infine finiscinu per esse parte di a (risu per a salute) dieta!

A contaminazione di l'acqua: Drilling, dumping, runoffs, water transport. A perforazione per i combustibili fossili contamina l'aria è l'acqua. U dumping di sustanzi chimichi, fognatura cruda, droghe, basura, tossine, hè accadutu ogni ghjornu. Scorrimenti (tossine, chimichi, droghe, basura, fognatura cruda) da



l'acqua di tempesta, industria, splutazioni, contamina. I trasportatori di bulk di trasportu d'acqua, navi da crociera, sottomarini, trawler, super cisterna, navi da guerra sò grandi inquinanti. U trasportu di l'acqua più chjucu contamina ancu in particolare l'acque interne.



A contaminazione di l'aria, a terra, l'acqua hè, "Vandalisimu Ambientale" un crimine: **MSR7**. Tutti i battelli di piacè è a crociera finiscinu.

Acque innaturali cuntene una mistura di sustanzi chimichi chì seccanu i capelli, a pelle è irritanu l'ochji. Piscine è spa sò evitati. Piscines sò scarti elitisti di scarsa acqua fresca.
Stu rifiutu finisce !



Umanu sò micca stati pensati per esse criaturi di u mare! L'Apartheid di ricchezza hà risultatu in l'annullamentu di l'oziosu troppu, invadendu l'acque naturali. U spaziu di vita di una multitudine di forme di vita di mare. Questa invasione umana criminale di l'acque naturali hà purtatu à una reazione difensiva da **1 Diu** criazioni di u mare.

Fioritura d'alga dannosa hè causatu da scorrimentu urbanu, suburbanu. Provoca dannu significativu à l'animali, l'omu, l'ambiente, l'ecunomia. Incapace di beie o di natà in ellu.



Jellyfish usanu i so tentaculi per punisce. Certi solu irritate a pelle. Altri' sò dolorosi, creanu vesciche dolorose. A tossina di medusa hè mortale quandu si punge parechje volte, postu chì ci hè un accumulu di tossina. Òn sapendu s'ellu ci hè un accumulu di tossina. Hè megliu cercà aiutu medico, veloce.





Lumaca cunepò punisce à traversu i guanti. U cune di geografia hè u più mortu, cù più di 100 toxine in u so corpu chjucu. Òn ci hè micca un anti velenu per i lumache cuni. I sintomi sò lenti per vede. Cercà cunsiglii medichi.

Pesciu petrasò unu di i pesci più velenosi. Quandu si pisò nantu à forze velenu in u pede. Risultatu (**vita o morte**) spessu dipende da quantu velenu venenu intrutu in u corpu. U locu di u puntu, quantu prestu a persona hà ricevutu trattamentu. Numbness o tingling pò durà parecchje settimane dopu a stinga.



Polpi anelli blu sò l'animali marini più velenosi. U so velenu provoca paralisi di u corpu severu è spessu tutale. A causa di a paralisi chì si trova, i morsi òn anu micca manera di signalà l'aiutu o qualsiasi modu di indicà distress. Nisun velenu di polpo anelli blu hè dispunibile. Mantene a persona à respira.

Ricci di mare ferite à u tessutu da e so spine pò esse severi. Si gonfianu, diventanu rossi, inflamati è ponu diventà estremamente dolorosu. Sò propensi à infizzioni. S'ellu hè permessu di sparghje in u sangue in u corpu. Facendu malatu. Infizzioni incontrollate ponu tumbà.



I stingrays anu un pungiunamentu punitu è velenosu chì miranu à u core di l'intrusi. Quandu stung in u core, solu l'aiutu medico immediata salverà una persona. Òn natà micca sopra una stingray.

Quandu **pidocchi di mare** sò circa, a prima cosa chì vo avete nutatu quandu si salta in l'oceanu hè u so puntu nantu à a vostra pelle. Per una cosa cusì chjuca, ponu certamenti pacà un punch; hè guasi abbastanza per mette in l'acqua. Quandu u sanguinamentu cercate cunsiglii medichi.



I squali sguassate l'oceani di criaturi debuli malati. Quandu l'omu invade (**nuotatori, surfisti, subacquei..**) i Mari. U Shark diventa u prutettore di i mari. Quandu u so hè un attaccu di squalu. L'omu sò i criminali. Òn uccidite micca a gabbia di squali l'omu, **MSR3**.

Shun, vergogna !

1 Diu criatu i mari per i criaturi di u mare è l'alimentariu per i criaturi in l'aria è in terra. Cum'è per l'omu. Ùn hà micca creatu i mari per a ricerca di emozioni umane. Natation, surf, ski d'acqua, canottaggio, cruising, snorkeling sò Vandalismu Ambientale, finisce.

A più grande minaccia à un corpuumanu'**GM'**(Mudificazione genetica)

Mudificazione genetica(GM)hè Anti**1 Diu**, una minaccia per l'umanità, tutte l'altri criaturi è l'ambiente.GM hè l'omu chì interferiscenu cù u disignu di Diu, micca accettabile!**Finisce !**

Cultu GMper via di u flussu nantu à l'effettu altera tutta a catena alimentaria(a ghjente face parte di questu).Creazione di mutazioni chì creanu novi allergii, malatie scunnisciute, pesti mundiali chì minaccianu a vita in tutti i membri di a catena alimentaria!E persone diventeranu più malate, morenu più ghjovani, più zitelli malati, più aborti, mutazioni, disabilità ...

A cura di sta minaccia per l'umanità è l'ecosistema hè a prevenzione è u trattamentu.**Stop** :A ricerca GM, a fabricazione di sementi GM è a crescita di culturi GM.**Prosecuzione**:GM Scientist, dirigenti di fabricazione, coltivatori, direttori, pruprietarii per "**Crimine contr'à l'umanità è contru l'ecosistema**", **MSR7!**

U governu elimina a minaccia scorching a ricerca GM è e facilità di produzione di sementi.I culturi GM sò brusgiati. A terra cuntaminata eranu GM-Crops sò stati coltivati hè scorched 3 anni currendu.U governu chì ùn implementa micca a prevenzione è u trattamentu, hè rimpiazzatu.

Zero Tolerance à GM !!!

Disabilità

Invalidità per nascita, accidenti, malatie, violenza.A disabilità pò esse emotiva (ansietà, depressione..), mentale(psicosi, schizofrenia..)fisicu (amputazione, cecità, sordità, demenza, tetraplegici..)sessuale(omosessualità, pedofilia, transgenderismu). A disabilità hè un prublema di a cumunità.Sopra i desideri di famiglia o individuale. Ogni disabilità chì interferisce cù a qualità morale di a vita di a famiglia, i fratelli, a cumunità. Hè trattatu da i servizii di a cumunità :

SmeC'Complex d'educazione medica di Shire'(disabilità emotiva).

Servizi Sanatoriu Pruvinciali(disabilità mentale).

Servizi provinciali di disabilità fisica(**disabilità fisica**). Quarantena di disabilità sessuale provinciale(**disabilità sessuale**).

Perchè una persona hà una disabilità. Òn hè micca punizione da 1 **Diu**. Hè una sfida per u corpu per trattà. Una sperienza di vita parte di a missione di l'Anima (vede scroll 1, Afterlife).

A più grande minaccia per l'individuu hè '**Violenza**'

A violenza principia cù u nascitu. L'ambienti violenti inculcanu a propensione à a violenza per u restu di a vita. A propensione à a violenza hà bisognu di un trigger per turnà violente. **Triggers:** Alcohol, rabbia, sport di cuntattu, paura, sport di lotta, ignuranza, umiliazione, mancanza d'empatia, sustanza chì altera a mente, pressione di i pari, pruvucazione, video violente, video games violenti.

Un nascitu espostu à a mamma, u babbu chì si abusa verbalmente. Amparate chì hè bè di abusà verbalmente è farà cusì dopu in a vita. Un nascitu espostu à a mamma ferita fisicamente da u babbu. A nova nata più tardi in a vita suppartà l'abusu fisicu da ellu. U novu natu penserà chì hè bè di ferisce ella

A violenza pò vene da un altru individuu(s). Pò vene da a fauna salvatica. Pò vene da Pets. Puderia vene per l'azione di u governu o l'inazione. Veni cun **invasione straniera**.



Una cumunità chì campa cù è ùn hà micca rispunsivuli di "Violenza". Will **'ammazza'**!(Abortu, assassiniu, pena di morte, genocidiu, massacre) L'uccisione di una persona hè una minaccia per tutta l'umanità un insultu **1 Diu !**

Nisuna persona, urganizzazione, governu hà u dirittu di tumbà !!

A morte ùn hè mai una Soluzione !!!

Stop, '**Violenza**', cuminciate da casa !

A violenza ùn hè micca a risposta. Òn hè micca una suluzione!

Ogni membru di a cumunità hà u duvere di sopravvivenza umana per cuntene a Violenza. Unisci(iniziu) Vigilanza di u vicinatu (vede Shire Sentinel). Osservà, signalà, arrestà(civile).. Fate a vostra cumunità una zona senza crimine! Aduprà: "Nisun cuncettu di violenza" cum'è guida(vede 1 Chiesa).



Igiene

E pandemie ci anu dimustratu quantu hè impurtante l'igiene per una bona salute è sopravvivenza! I seguenti sò ogni ghjornu di l'igiene parte di una rutina di ogni ghjornu!
 Fate a vostra rutina di ogni ghjornu:

Lavate a faccia è e mani prima di ogni manghjà!

Lavate a faccia è e mani dopu avè entrata da fora! Spazzola i denti lavate tuttu u corpu prima di andà in lettu!



Cambia i vestiti (protettivi, interni) ogni volta chì entra o esce ! Per un stilu di vita sanu, aduprate a rutina di ogni ghjornu di u custode!

Ogni parsona hà u duvere di sopravvivenza à prutege u so corpu da i periculi emutivu è fisicu, cuntinuu.

Obligazione 3

Per tutta a vita, cercate, guadagnà è applica a cunniscenza!

U cervellu hà bisognu di exerciziu per mantene u funziunamentu. I migliori exercizii cercanu, acquistendu, applicanu a cunniscenza è a so continuità. **1 Diu** vole chì ogni persona cerca, guadagnà, applicà, trasmette a cunniscenza da a concepimentu à a cremazione. A continuità di a cunniscenza hè l'immortalità di ogni spezia.

A ricerca di cunniscenza principia cù l'educazione libera (**Ampara è Insegni**). Seguitu da a furnazione di apprendistatu. **Cum'** è necessariu seguita da una educazione supplementaria. Tutta l'educazione hè publica. L'educazione privata finisce!

U Governu Pruvinciale furnisce "Educazione Gratuita" da u nascitu à l'Anziani inclusi. L'educazione senza governu ùn hè micca supportata, chjesa. **Educazione (gratu, publicu)** hè furnitu da una Pruvincia è Shire.

SmeC' Complex d'educazione medica di Shire'

PHeC' Complexe d'Education de l'Hospital Pruvinciale'

PDEc' Centru d'emergenza di difesa provinciale'

CE' U serviziu d'urgenza comunitaria "



L'educazione hè una cullaborazione trà genitori, educatori è medichi. Implica l'educazione gratuita, a salute gratuita è pagata (**wmw**) Apprenticeships. **Innò, i travaglii ! Innò, educazione senza governu! Innò, Università !**

Apprenticeship, quandu ci hè una apertura promossa da l'anzianità di l'esperienza di travagliu. **Studià più dopu a qualificazione.** Quandu ci hè una apertura, prumuvutu da l'esperienza di travagliu, anzianità....

1st Amparate, quandu capisce, cuminciate à insegnà. In l'educazione gratuita veloce

i studenti insegnanu à i studenti lenti. À u travagliu, l'operatore espertu forma novi vinuti. In casa, i missiavi insegnanu à i zitelli, i nipoti. I genitori insegnanu à i zitelli.

Cercà a cunniscenza significa dumandà dumande. Guadagnà a cunniscenza significa ottene risposte. Applicà a cunniscenza significa aduprà risposte per avè idee è poi piglià l'azione. A continuità significa trasmette tutte e cunniscenze accumulate à a prossima generazione.

Cumuà dumandà ?

1st una quistione hè formulata (impurtante, per riceve una risposta utile)

2nd à quale dumandà **'cerca'** qualcunu cù e qualifiche ghjuste (ci pò esse bisognu di dumandà più di 1 persona)

3rd ringraziu a persona chì hà rispostu (bona capacità suciale)

4th **'guadagnà'** una risposta accettabile (ùn pò micca risposta accettabile) 5th

Scrivite o audio, risposta di registrazione visuale(s) 6th **'Applica'** ciò chì tù'

amparà' (rispondi)

7th Aduprate a vostra nova cunniscenza per **'insegna'** altri (Cuntinuità di a cunniscenza)

Chìà dumandà ?

Tuttu (intelligente, cercandu è acquistendu cunniscenze)

Quanduà dumandà ?

Avà (intelligente, bona capacità suciale)

Perchèà dumandà ?

Ci hè bisognu di dumandà dumande (curiosità, deve sapè, cunversazione)



Ideesò u principiu di u futuru.

L'idee facenu pussibile di seguità cù i cambiamenti evoluzione. L'idee sò a più creativa, produttiva di tutte l'attività di proprietà intellettuale. L'idee sò cunservate attraversu a continuità di a cunniscenza.



Ogni ghjornu assai idee sò pensate è rapidamente scurdate o perse. U mutivu chì ùn sò micca stati cunservati, arregistrati o scritti. Ùn lasciate micca l'idee scurdate o perse. I megliu sò persi! Scriviteli. Almacene, sorte, archivia è rivisitali!

A memoria ùn hè micca affidabile quandu si tratta di priservà è di cultivà idee novi. Purtate un quaderno(planificatore) o un registratore cun voi. Quandu si sviluppa una idea, cunservalu. Scale ogni settimana e vostre idee!

Plagià per custruisce è avanzà idee novi. Perchè riscrive qualcosa chì hè ben scrittu. Piuttostu aduprà! Espandi nantu à questu. L'evoluzione avanza cù a basa di l'esistenti è poi creendu novi. Fate u listessu. Un'idea vene à a fine. Salvate tuttu ciò chì pò esse riciclatu per avanzà idee novi!

Rivisite e vostre idee. Cume rivisite e vostre idee(ogni 4 settimane). Certi ùn anu micca valore. Ùn valenu micca a pena appiccà. Scartà elli. Alcune idee parenu utili avà o in una data dopu. Mantene questi, archivateli: 'Active', o 'più tardi'. Dopu à rivista, filing, piglià u schedariu 'Active'.

Sceglite un'idea! Avà fà cresce sta idea. Pensate à questu. Attaccà l'idea à idee cunnesse. Supporta a vostra idea cù a ricerca, pruvate à truvà qualcosa simili o cumpatibile cù questa idea. Ricerca in Internet, archivi, biblioteche... utilizate questionarii. Investigate tutti l'anguli è pussibilità.

Pensate chì a vostra idea hè pronta per esse applicata. Fate cusì. Puvate à ottene feedback per chì l'idea pò esse fine tuned. Questa idea hè attiva, sceglite u prossimu,

Idee à prova di u futuru attraversu a continuità di a cunniscenza. Assicura a continuità di a Cunniscenza mantenendu i vostri fugliali di idee aghjurnati. Inoltre, in u vostru "Will" menziona induve ponu esse trovati.



Cuntinuità di a cunniscenza

A cuntinuità di a cunniscenza face a cunniscenza di l'individuu(proprietà intellettuale) immurtale. Ogni individuu da l'età di 14 tene un registru di e so sperienze di vita(sia ppositivu è inquietante). A cattura di a famiglia, priservà è nutrisce u so patrimoniu di pruprietà intellettuale.

A cunniscenza di una persona hè sparta cù a famiglia(genitori, nonni), cumunità. A spartera hè orale, audio(narrazione), video(mostra), ombra(a manu).

L'organizzazioni catturanu, preservanu è riutilizanu i so impiegati, "I.P"(proprietà intellettuale). A cumunità utilizate a pruprietà intellettuale di i so cittadini per u bè di tutti. U governu provinciale conserva l'Archivi.

Quandu un impiigatu lascia, una grande quantità di IP sò in risicu. Per contru à sta fuga di u cervellu hè criticu chì a pruprietà intellettuale di l'impiigatu hè cunservata. Hè essenziale per catturà, priservà sta cunniscenza prima chì l'impiigatu parte. Capture significa audio(narrazione), video(mostra), ombra(travaglia à fiancu).

Nota ! Tutta a pruprietà intellettuale hè Shire(cumunità)pussede! Ùn ci hè micca copyright nè patente! Rclamà u copyright hè arrubbatu da a Shire !

AS it is Written It Shall Be

Obligazione 4

Mate per multiplicà è inizià a propria famiglia!

Per a sopravvivenza di spezie, l'omu hè di accoppià è multiplicà. CG crede chì l'accoppiamentu è a moltiplicazione hè parte di una relazione stabile di un Ellu è una Ella(contrattu di u Santu matrimoniu).Mating, multiplicà fora 'Santu



Matrimoniu' hè, 'Trashy', immoral degradante, Ellu è Ella. Hè un cattivu esempiu per i zitelli. Face una cumunità immorale, male. Esse "Trashy" finisce. E persone trash sò scacciate è vergognate !

molestatore di zitelli(pedophile), listessu genere(omosessuale)genere confusu (transgender)ùn pò micca entre a'Santu Matrimoniu'cuntrattu.A causa di a so disabilità sessuale è u so accoppiamentu antinaturale. Accoppiamentu orale (depravazione omosessuale). Accoppiamentu anale(vitu omosessuale). Questi sessualedisabilitàsò in quarantena per prutegge l'afflitti è i zitelli.A nurmale Senterà rabbia, disgustu è qualchì volta viulenza versu sti disabilità sessuale afflitti. Un molestatore di i zitelli, di u stessu sessu, confusu chì gestisce u sessu, i zitelli sò molestanti di i zitelli, un crimine:MSR7

Qualchese ellu chì vole à anale o orale mate cun Ella hè un pervertitu disgustante disgustante.Ella sbocca Ellu. Una maritata ella si divorzia.L'accoppiamentu anale o orale furzatu hè u violu, un crimine:MSR4. L'accoppiamentu vaginale furzatu hè u violu, un crimine: MSR4. Hè diventata incinta:MSR5. Un gravidanza di violazione ùn hè micca scusa per avè un abortu.Ùn hè micca colpa di u nascitu, ùn deve esse tombu !

Truvà un cumpagnu.Pagani(Cristianità..)cerca l'amore. Mate per a lussuria esse trash. Parechje ùn trovanu mai un cumpagnu per multiplicà.U cumpagnu di u capitalista per esse trash, qualchì volta per aumentà a ricchezza, influenza. Parechje culture sò i genitori chì decidenu.Nisunu di questi sò in u megliu interessu di una cumunità.

Custodia guardianu fà chì u Governu Pruvinciali decide durante 'CE' (Serviziu d'Urgenza Comunitariu)chi entra a'Santu Matrimoniu'cuntrattu (HMc).Ogni 17 anni Ella è ogni 18 anni Ellu assiste, CE.Durante a CE, tutti sò valutati cumu si ponu esse più utili à a Tribù. L'accoppiamentu, a moltiplicazione hè megliu quandu Ellu, Ella hè ghjovanu.

Durante l'EC ogni ghjovanu Ella è ellu sò valutati(emutivu, mentale, fisicu) nantu à a so capacità di accoppià.'CE' decide nantu à certe variabili' quale hè adattatu per inserisce un 'HMc'.Variabili:Emutivu, mentale, fisicu

calcamenti in forma; diversità provinciali; integrità razziale.



U scopu principale di campà (survivenza di spezie) hè di accoppià, multiplicà è principià una famiglia. A fallu di fà cusì hè campà una vita falluta. Inaccettabile à 1 **Diu** è à a cumunità. A sopravvivenza di a spezia, principià una famiglia hè un Ellu è Ella deve.

Ella, Quellu chì fisicamente ùn sò micca capaci di multiplicà diventenu "parenti adottivi". Entranu in un Cuntrattu di "Santu Matrimoniu". "CE" furnisce i "I zitelli".

E famiglie di i guardiani custodi crescenu i so figlioli cù l'aiutu di a cumunità. Una mamma "CG" assiste "SmeC (Complessu d'educazione medica di Shire)". Ella assiste à 'SmeC' 6 ghjorni à settimana finu à chì u zitellu più chjucu parte 'SmeC' (vede Shire).



Celebrate
2.1.7

ghjornu di fioritura

NAtm: CG Kalender

Obligazione 5

Onore, rispettu à i vostri parenti è nanni.

Custodian guardian sustene u rispettu mutuale da i membri di a famiglia. U fundamentu di campà in armonia. **Onore u vostru babbu, a vostra mamma è i missiavi in a vita è in l'altu.**

I genitori sò onorati per concepimentu, alimentazione, vestiti, furnisce: educazione, refugiu sicuru (casa), un ambiente amante di cura. I nanni sò onorati per furnisce usi, u patrimoniu, a continuità di a cunniscenza, e tradizioni. **Onore i vostri genitori, i nanni in a vita è in l'aldilà..**

L'onore hè datu! U rispettu hè guadagnatu !

Parenti chì facenu u so duveru di cura à i so figlioli. Guadagnà u rispettu di i so figlioli è u rispettu di a cumunità. I zitelli chì curanu i so genitori anziani. Guadagnà u rispettu di i so genitori è a cumunità.

I genitori è i nipoti chì curanu, rispettanu i so grandi genitori è assorbanu a so continuità di cunniscenza ... sò benedetti da **1 Diu!**

Una cumunità hà una cunniscenza di u cumpurtamentu reciprocamente trà i genitori è i so figlioli. I genitori crescenu i figlioli à u standard di a cumunità (LGM). I zitelli curanu i so genitori anziani.

Nota! Se i genitori, i missiavi sviluppanu un bisognu di aiutu professionale. A cumunità ripiglià cù l'input da a famiglia.

Genitori "Dovere di cura"!

I genitori campanu **1 di Diu** disignu. **Ellu** hè Babbu, Pruvitore, Protettore. **Ellu** hè Mamma, Carer, Casalinga. **Questu** hè ancu u standard comunitariu.

I genitori furniscenu, nutrimentu, vestiti, refugiu è una casa armoniosa amante. I genitori partecipanu cù a salute di a cumunità è l'educazione libera. I genitori insegnanu à i so figlioli à onore i so nanni.

Mostra rispettu

I zitelli à i genitori, nanni, educatori, medico è polizia. Juniors à Seniors. **Ognunu** hà elettu populu.

Ritirate u rispettu

L'onore ùn pò esse ritiratu. U rispettu pò. Qualchissia hà dimustratu u rispettu reciprocamente cun disrespect rispettu scioltu.

Rispittà a cumunità cumpiendu i doveri (Scroll 2, Obligazioni) e diritti di guadagnà (Scroll 3, Privileges). Partecipà à i temi di a cumunità Fun Day (celebrare, memoriali, vergogna). **NATm CG Kalender!**

Celebrate i temi di u Fun Day:

5_3_7 **Mammaghjornu** I zitelli onuranu a so mamma.

10_1_7 **I babbighjornu** I figlioli onore u so babbu.

7_1_7 **Nonnighjornu** Figlioli Nipoti onore Nonni.

Onore, rispettu, fundazione di: Famiglia, Armonia, Cumunità, Pruvincia. **Questu** hè u modu di vita Custodian Guardian!



AS it is Written It Shall Be

Obligazione 6 :

Guardà l'ambiente è tutte e so forme di vita.

Ogni Custodian Guardian hà l'obbligazione di guardà l'ambiente è tutte e so forme di vita. Hè parti di u destinu di l'umanità. **Essa Custode**

di l'Universu Fisicu è **1 di Diu** creazioni in questu.

I prudutti da a fase di cuncettu anu da esse sani, sicuri, biodegradabili è micca inquinanti è altrimenti riciclabili. Tuttu u pruduttu hè biodegradabile è o altrimenti riciclabile. Pruduzione, fabbricazione di merchenzie insalubre, insicure è contaminanti hè un crimine, **MSR7**

Semi di mostri

Geneticu mudificatu (**ingenieria**) I culturi sò basati nantu à e sementi alterati da l'omu **1 di Diu** disignu uriginale, per u scopu di prudutti, avidità è insulte **1 Diu. 1 Diu** ùn vole micca a reingenieria genetica. L'umani sò per copia l'Evuluzione (**prova, errore**) chì hè di cambià è mutà.

I criaturi alimentari manghjanu influenza a so digestioni. Per digerisce e piante mudificate, u sistema digestivu di i criaturi modifica (**reingenieur geneticu**) lui-même via l'Evolution. Questu innaturale (**Anti 1 Diu**) tipu Evolution crea unnaturali novi tipi di mutazioni (**freaks, mostro**).



Mudificazione genetica (**GM**) hè **Anti 1 Diu**, una minaccia per l'umanità, tutte l'altri criaturi è l'ambiente. GM Crop per via di u flussu nantu à l'effettu altera tutta a catena alimentare. Creazione di mutazioni chì creanu novi malattie è "Peste Globali" chì minaccianu a vita in tutti i membri di una catena alimentare! E persone diventeranu più malate, morenu più ghjovani, più zitelli malati, più aborti, più animali, attacchi di animali ...

Alimenti GM (cibo malsana): Alfalfa, Baby-food, Bacon, Breakfast-Creale, Pane, Canola, Cicoria, Mais, Oliu di cotone, Uova, Jam, Margarina, Carne, Papaia, Piselli, Patata, Pollame, Salsicce, Soia, Barbabietola, Canna da zucchero, Dolce Pepperoni, Tomate, Granu, Zucchini, ...



Devi fà :

U governu elimina a minaccia scorching a ricerca GM è e facilità di fabbricazione di Sementi. I culturi GM sò brusgiati. A terra cuntaminata in cui i culturi GM sò stati coltivati sò scorched 3 anni currendu. U governu chì ùn implementa micca stu "Trattamentu" hè rimpiazzatu è rispunsevuli **MSR7**.

Le gouvernement poursuit : GM Scientist, Esecutivi, Direttori Proprietari di fabbricazione, Coltivatori per: "Crimine contr'à

L'umanità è contru à l'ecosistema".**MSR7**

Zero Tolerance to GM, GM Crop, GM food, GM drink!

Inquinamentu energeticu(Changement Climatique)

Troppu tempu di divertimentu, case troppu grandi, ingressu troppu grande, troppu gadgets innecessarii, anu creatu un piccu in i bisogni energetichi sempre crescente. Attualmente l'energia hè contaminante, hà alti costi di stabilimentu, alti costi di gestione è di mantenimentu. L'energia contaminante dipende da a combustione, carbone, gas, oliu è uraniu. **Tuttu stu ardenti Finisce !!!**



Combustibile fossili **carbone** produce

Energia brutta



A combustione di carbone produce una grande quantità di diossidu di carbonu è fume chì contaminanu l'aria. L'anidride carbonica si stende. U 50% hè lavatu da a pioggia, u restu s'accumula in l'atmosfera. U diossidu di carbone permette à a luce di u sole per scaldà a Terra, ma impedisce chì una parte di u calore sia radiata in u spaziu. **Risultatu: aria calda, terra, acqua. Riscaldamentu climaticu.**

U risultatu hè chì a superficie di a Terra si riscalda lentamente. Stu riscaldamentu di a temperatura di a superficie hè aumentatu drasticamente da l'annu '0*(2004). Stu riscaldamentu hè diminuendu a dimensione di i ghiacciai è i calotte polari (vede u scroll 6 Prufezia). Risultatu in u riscaldamentu è l'aumentu di u nivellu di u mari, u cambiamentu climaticu. **U cambiamentu climaticu: siccità più secche, fulmini più severi, piogge più forti, venti più forti più veloci, tempu imprevisibile chì cambia rapidamente.**

*Gestione di u tempu CG New Age

Una riduzione di a combustione di carbone à "0"(zeru)hè necessariu avà.

Tuttavia, e persone rispunsevuli di brusgià u carbone sò currutti, dionesti, egoisti è ùn ponu micca affidate per piantà di brusgià u carbone. Dunque a fonte (carbone) per brusgià deve esse nigatu i polluters.

**Stopi camion, chjude e Mine :
SURVIVÀ !!!**



I minieri di carbone sò chjusi. L'equipaggiu di combustione di carbone hè smantellatu. I minatori di carbone, i trasportatori di carbone, i bruciatori di carbone sò responsabili, **MSR7**

U carbone cum'è fornitore di energia ùn hè micca solu rimpiazzatu da un altru fornitore di energia. Ma l'usu di l'energia per persona deve esse ridutta da u curfew di notte infurzatu.

U curfew di notte riduce l'usu di l'energia, uccisioni di strada, crimini...Aumenta l'accoppiamentu.

Brucia domestica, micca domestica di funghi, legnu, carbone, gasu, oliu per a cucina, riscaldamentou, putere, Finisce!Centrali chì brusgianu(carbone, gas, oliu, uraniu,..)per creà energia sò Shut down, dismantled.I pruprietari è l'operatori contaminanti sò perseguitati,**MSR7**. I minieri di carbone è uraniu sò chjusi è sigillati. I pruprietarii è l'operatori minieri sò perseguitati,**MSR7**

Aria micca respirabile. Avete 4 minuti per campà!

L'energia hè prodotta da non brucia.Burning to move domesticu, trasportu micca domesticu Finisce! U gasu, l'oliu ùn anu usu di brusgià.U trasportu domesticu, micca domesticu nantu à l'Autostrade hè rimpiazzatu cù "Trams Freeway". (vede a pianificazione di Shire)! U trasportu terrestre à longa distanza hè solu per Ferrovia. U trasportu contaminante individuale hè eliminatu gradualmente.Cancella a nova Autostrada. I suburbi sprawling sò rimpiazzati cù l'alloghju cluster.

Fracking

Fracking hè una grande minaccia per l'ambiente, a cumunità, l'omu, ... U fracking hè u prucessu di perforazione è injecting fluidu à alta pressione in a roccia di scisto chì frattura u liberatu gasi.L'alta pressione provoca terremoti. S'ellu succede longu e linee di difettu, pò innescà un grandeunu.

Ogni prucessu hà bisognu di milioni di litri d'acqua. L'acqua cuntene chimichi tossichi è sabbia aghjuntu.Durante u prucessu, u gasu di metanu è i sustanzi chimichi tossichi contaminanu l'acqua di terra vicinu.Beie quest'acqua hè malsana per l'omu è l'animali. A vegetazione hè ancu assai affettata. Impossibile per esse manghjatu da l'omu o l'animali.



U fluidu residuale hè lasciatu in pozza sopra a terra per evaporà.Rilasciamentu di composti organici volatili in l'atmosfera, contaminando l'aria, creendu ozone à u livellu di a terra è piova àcida.Risultatu hè un bestiame malsana è shriveling pasture inedible, culturi, frutti... I residenti si lamentanu di fatigue, nausea, mal di testa è peggju. I gasi ponu ancu risultatu in "Wildfire's".

L'usu di splusivi provoca un terremotu. L'usu vicinu à e linee di falla pò innescà un terremotu maiò chì era longu à a linea di falla(a volte

assai luntanu). Queste splusioni dannu ancu i reservoirs d'acqua sotterranei. Liberanu ancu gasi chì facenu malati l'omu, l'animali è a vegetazione. Questi gasi ponu esse a causa di u focu(s) è a contaminazione atmosferica !

Fracking Ends! I pruprietarii, l'operatori sò perseguitati, **MSR7**. U governu chì permette u fracking hè rimpiazzatu, ritenutu rispunsevule, **MSR7**.

Prestua dumanda d'acqua fresca supera a dispunibilità di l'acqua fresca. I corsi d'acqua contaminati (russu, torrente, fiume, stagnu, lavu..) crea una carenza d'acqua fresca. L'acqua di tempesta piena di tossine, veleni, farmaci, .. Scarico illegale di rifiuti industriali, tossine, veleni, .. L'inquinamentu di i corsi d'acqua finisci, i polluters ottenenu: individui **MSR3** tutti l'altri, **MSR7**.

Nisuna ingesta di liquidu. Avete 4 ghjorni à campà !

Divertimentu contaminante finisce. In l'aria: Spettacoli aerei, privati: aviò, jet, elicottero, drone, navetta spaziale... In, sottu à l'acqua: corse di barche motorizzate, altri: cabin cruiser, navi da crociera, jet ski, motoscafi, yacht, hovercraft... In terra : tutti i 2,3, 4 ruote motorizzati, cicli, biciclette, buggies, SUV, vetture sportive, limousine, corsa di vetture, acrobazie di vetture, vetture di lussu ...



A creazione di Garbage hè ridutta! Fà prudutti dispunibili *Finisce ! Posta spazzatura stampata *Finisce !



A creazione di Junk inutile (collezioni, gadgets, abbigliamento di design, moda 4 stagioni...) *Finisce ! Si usa imballaggi biodegradabili o riutilizzabili.

*Questi fornitori sò perseguitati, **MSR7**

Pesti

Insetticidi fora (chimica) sò usati nantu à i culturi, l'arbureti ... I culturi, l'arbureti è l'alimenti chì sò stati contaminati ùn sò micca adattati per u cunsumu umanu o animali. Sò brusgiati da a cumunità (Conte). Burning per ragioni di salute hè l'unicu motivu di brusgià.



Insetticidi (chimica) infiltrate in l'ecosistema chì finiscinu in Mari, Oceani.

Inquinanti: acque sotterranee, reservoirs d'acqua di beie, ecosistema di l'oceanu, frutti di mare. Produttori di insetticidi (chimica, velenosa, tossica) ottene: **MSR7**.
Guvèrnu chì permettenu sta contaminazione sò rimpiazzati, ottene, **MSR7**.
Aduprate insetticidi naturali.

L'erbicidi sò quant'è periculosi, contaminanti a terra è e corsi d'acqua. I pruduttori di erbicidi sò perseguitati, **MSR7**. Guvèrnu chì permettenu sta contaminazione sò rimpiazzati è perseguiti, **MSR7**.

1 Diu aspetta à sente da voi !

Defoliant Preghiera

Ghjornu di vergogna 6.2.7. NAtm

Caru **1 Diu**, Creatore di u più bellu Universu U vostru più umile custode fidelu (1st nome) Prutegerà a pianta, a terra è l'acqua da a tossina

Oppone è ferma a mudificazione genetica di qualsiasi cosa vivente

Assicurarà chì Shire scorche a terra avvelenata

Punirà l'erbicidi, Inquinanti di i culturi GM

Per a Gloria di **1 Diu** è u bè di l'umanità



Questa preghiera hè aduprata in u ghjornu di Defoliant ! O quantu bisogno.



Crudeltà di l'animali! A crudeltà di l'animali finisce. I culpabili sò perseguitati, **MSR4**.

Custodia di batterie hè demolitu! Sostituitu cù "Free range". L'operatori di l'alloghji di batterie sò perseguitati, **MSR4** per ogni animali.



Life Trasportu animal più di 30 km finisci. A violazione di l'Agente pruduttore primariu, operatore di trasportu ottene, **MSR4** per ogni animali.

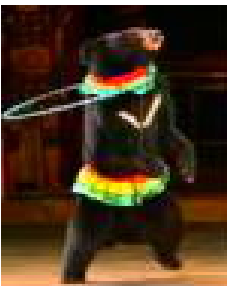

Circus animale

A fine di l'attu. animal trainer, Operatore di circu ottene, **MSR4** per ogni attu.

Temaparc ani-

mal intratteniment finisci. animal trainer, park operatore, ottene, **MSR4** per ognunu attu.



Zoo sò chjusi, rimpiazzati da i Santuari di Fauna Silvestre chì ospitanu solu spezie lucali. U Zoo Illegale hè chjusu, l'operatore uttene, **MSR4** per ogni animali.



Ugreyhound L'industria di e corse induce a paura è u dolore in l'animali aduprendu cum'è esca viva. Conigli, porcellini, opossums, gattini, polli sò mauled, strappati, sbulicati è trascinati. L'esca viva hè spavintata, in agonia. Finisce ! Per ogni esca viva: **MSR4**

Greyhounds chì sò perdeni sò battuti, avvelenati o uccisi è scaricati. L'industria australiana di corsa di levrieri macella più di 17000 levrieri all'anno. Òn si sà quanti esche vive sò torturati, ammazzati? Tutti in l'industria di corsa di levrieri. People betting, watching sò culpèvule per associu. Una disgrazia per ogni cumunità, Shun them! Promotore, Proprietari, Bookies: **MSR4** per ogni animali.



Emozione di uccisione (caccia: Safari, Royal, altri..) di l'animali finisci. Solu i Rangers ponu cull animali. Promotore è Cacciatori uttene, **MSR4** per ogni animali.

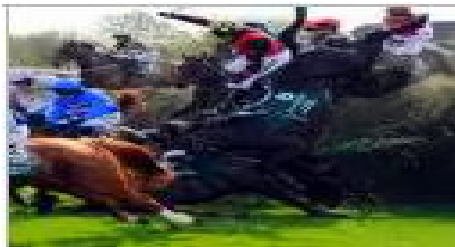

Finisce l'animali da corsa. cavalli da corsa, (campanile, ostacolo, cross country, flat..), ghjucà à Polo, corsa di buggy (Trotta, passi..), salto di spettaculu finisce. I posti di corsa sò demoliti. U pruprietariu di l'animali da corsa, l'addestratore è l'operatore di u locu di corsa ricevenu, **MSR4**.

Mulesing, tagliu di lana chì porta a pelle da a coda, zona di culatta di pecuri. Risulta assai dolore per l'animali torturatu. Pò ancu infettà. Mulesing, finisce. Hè perseguitatu, **MSR4** per ogni animali.



Lotte d'animali Fine. Promotore, pruprietariu di l'animali, addestratore, bookie: **MSR4** per ogni animali.



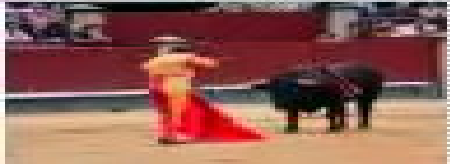

A fine di a lotta di toru ! Bullfight Arena sò demoliti. Promutore, Matador è a so banda ottene, **MSR4**. A vergogna di u spettatore per elli. Shun, vergogna elli !

L'inbreeding di cani malsani per a moda fades hè crudeli. Le razze brachicefaliche (Pugs, Bulldog inglesi, francesi..) sò allevati cù facci sempre più piatte. Questu hà effetti latu, prublemi di respirazione chì anu i cani colapsendu durante u clima caldu è e malattie cardiache per via di una respirazione povera, chì face chì i cani soffrenu a so vita sana. Stu tipu di riproduzione finisci ! L'allevatori, i pruprietarii, uttene **MSR4** per ogni animali.



Razze brachicefaliche: American Stafford shire Terrier, Affenpincher, Bichon Frise, Boston Terrier, Boxer, Brussels Griffon, Bulldog, Bullmastif, Cane Corso, Cavalier King Charles Spaniel, Chihuahua, Chow Chow, Dogo Argentino, Dogue de Bordeaux, English Mastiff, French Bulldog, Japanese Chin, King Charles Spaniel, Lhasa Apso, Maltese, Napulitan Mastiff, Terranova, Pekingese, Pug, Presa- Canario, Shar-Pei, Shih Tzu, Silky Terrier, Yorkshire Terrier.

Militari

Inquinamentu militare cù trasportu è splusivi, A/N (Atomicu / nucleare) B(biologicu) C(chimica) armi. Sò una minaccia per a vita umana, animale, vegetale. L'installazione di pruduzione, i magazzini di sti armi sò demoliti, riciclati da a Shire. I scienziisti chì creanu queste armi uttene **MSR7**. U governu chì permette a pruduzione è o almacenamiento di sti armi sò rimpiazzati è uttene, **MSR7**.



Guardà l'ambiente !

Un Obligazione Morale è Un Duvere Civicu !

1 Diu aspetta à sente da voi !

HabitatPreghiera

Celebrazione di u ghjornu di l'Habitat9.1.7.NAtm

Caru **1 Diu**, Creatore di u più bellu Universu U vostru più umile fedele custode-guardianu (1stnome) dumanda aiutu in a prutezzione di l'Habitat
Promesse di mantene i Polluters accountable
Promesse di Armonizà cù l'Habitat
Dumanda chì i contaminatori sò puniti avà è in l'Aldilà Per a Gloria di **1 Diu** è u bè di l'umanità



Questa preghiera hè aduprata in u ghjornu di l'Habitat! O quandu hè necessariu.



Obligazione 7

Use Law Giver Manifest sparghje u so missaghju.

Sustituisce tutte l'altri pubblicazioni religiose cù a **Manifestu di a lege** Scarta pubblicazioni obsoleti chì rispettanu l'ambiente. Tagliuzzate pubblicazioni obsolete, immergete in l'acqua, quandu l'alimentu mushy à a splutazioni di vermi.

Passà, **LGM**. Quandu vi vede un intestazione interessante leghje. Dopu fate una lettura profonda. Rileghje, capisce, applica è campà !!! U spiritu è a cunniscenza di u missaghju hè ciò chì importa. Òn hè micca u significatu di a parolla individuale o struttura di frase. Capisce u spiritu è u scopu di u pensamentu aiuterà à implementà u messagiu.

1 Diu vole à ogni umanu datu l'uppurtunità di leghje è studià u "**LGM**". Quelli chì òn sanu micca leghje anu da esse lettu à elli. Nisuna esenzioni. Ogni Custode Guardian hà un dovere quì. **1 Diu** sta à fighjulà.

Custode Guardian aduprà u **Manifestu di a lege** cum'è guida per u cultu, a vita è u travagliu. Pregà ogni ghjornu è dicenu cun cunvinzione u **Preghiera di ogni ghjornu**.



Sustenituri unisce à l'organizzazioni (Cumerziale, Loisir, Comunitariu, Educativu, Politicu, Prufessionali, Cumerciu...) cusì ch'elli ponu influenzà u so funziunamentu, li portanu in ligna cù u **Manifestu di a lege**.

Sustenitur visita una riunione. Incuragiscenu l'altri à visità una Reunione. Cumincianu una nova Reunione truvannu almenu 7 persone, poi si riuniscenu chì hè una Reunione (vede 1 FEDE, principià una Reunione).

Sustenituri incuragisce l'altri à cunvertisce. Aiutanu à capiscenu u "Manifestu di a Legge". Usanu a "Preghiera di sfida" per u sustegnu.

Sfida Preghiera 1 Diu aspetta à sente da voi !

Caru 1 Diu Creatore di u più bellu Universu U vostru più umile fidu custodiu-guardianu (1st nome) Richieste aiutu cù cunvertisce l'increduli ignoranti Aiuta l'increduli à ottene u 1 Fede



Grazie per sta sperienza di esse implicatu in una sfida chì mi sforzu di fà più sfide
Per a Gloria di 1 Diu è u bè di l'umanità

Questa preghiera hè aduprata quandu si cunfronta cum un increduli ignorante!



Obligazione 8

Evita è pulisce a contaminazione ..

A più grande sfida di sopravvivenza di l'omu hè a contaminazione. I nostristile di vita è attività sò u più grande contaminatore. Affetta u clima, a catena eco, l'ambiente, a catena alimentare, a qualità di vita, u clima, a fauna salvatica.. Ci tocca à cambià ! O lasciate chì a contaminazione ci rende malati, più malati è eventualmente...

A causa principale di a contaminazione hè a ghjente chì brusgia e cose.



Si principia cù u fumu. Cuntinueghja brusgiendu (carbone, sterco, gas, oliu, legnu,..) à cucini (BBQ, casa, cummerciale). Brusgià (carbone, gas, oliu, uraniu) per prудuce "Dirty Energy". Brusgià (oliu, gasu, carbone, uraniu) per u trasportu di merchenzie è persone (individuu, massa). Evita di brusgià ! Chiudi (impianti di brucia è mine) tutte e fonti di materiale ardente. Distrughjite l'inventi dispunibili favurèvule à l'ambiente. Violazione: individui, **MSR3**, entità, **MSR7**.

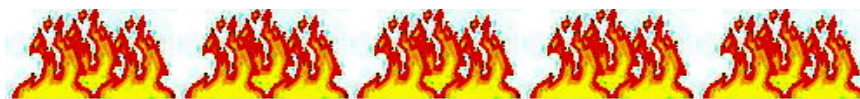

vede Green Con-
cuncepimentu!

Attenzione !!! E famiglie di guardiani custodi ùn anu micca campà più vicinu à 70 km à carbone, gasu, oliu, installazioni di brusgia di uraniu. Per evitari un risicu maiò di

cancri, aborti spontani, invecchiamentu prematuru, malattie respiratorie, morti, ...

Una altra causa maiò di a contaminazione hè i veleni è e tossine chì entranu in a catena di l'acqua (stagni, laghi, ruscelli, fiumi, reservoirs sotterranei, acque sotterranee, mari, oceani). Agricoltura (Fertilizzanti, Erbicidi, Pesticidi..), Edificiu (i rifiuti di tossina si filtranu in a terra..), Fabricazione (rifiuti tossici..), Pulizia (fosfati..), Cosmetichi (Arsenicu Cadmium, Piombo, Mercuriu..), Mineraria (cianuru, idrossidu di sodiu, fracking, acid sulfuric), Pharmaceuticals (animali, droghe umane, rifiuti). Evite l'usu di veleni, toxine. Chiudi tutte e fonti di veleni, tossine. Distrughjite l'inventi dispunibili favurèvule à l'ambiente. Violazione: individui, **MSR3**, entità, **MSR7**.

In u Pacificu nordu, i Stati Uniti è in cuoperazione cù u Giappone creanu una isula artificiale "Plastic Pollution 1". L'isula in espansione (taglia attuale: di Groenlandia) cùstituitu principarmenti di plastica. Assorbutu da a vita di u mare, l'uccelli hà intrutu in a catena alimentare di u mare.



Manghjendu frutti di mare da questa zona contaminata entra in a digestione umana. Allora entra in u sangue di u corpu chì contamina u corpu sanu chì porta à a miseria, u soffrenu. I Stati Uniti è u Giappone sò per pulizzari u mess, Avà! I custodi ùn anu micca manghjà frutti di mare (salmone, sushi..) da u Pacificu nordu.



Evite di prудuce imballaggi è prudutti micca degradabili. L'alimentariu è u beie in cuntenitori di plastica finisci. Letti di plastica, vestiti, calzature (fibre artificiali) hè male per a vostra pelle. A fine di a produzione di prudutti plastichi è fibre.

Bad News! A plastica hè avà cumuna in u sangue umanu, pulmonu, organi...! U plasticu significherà una lenta agonizzazione malata..

Affari (parassitari, predatori) vistu l'uppurtunità di prufittà di l'altri, prufittà. I prufitti vulianu più tempu di divertimentu, cusì i sindacati. L'attività di divertimentu causanu assai basura, contaminazione, ferite, risichi per a salute, mette in periculu altre spezie. A maiò parte di l'attività di divertimentu sò vandalismu ambientale. L'attività di divertimentu inutile sò rimpiazzate da u voluntariu in attività di a cumunità chì valenu a pena chì prumove u destinu umanu!

Viaghji, Turismu hè sviluppatu in una minaccia. I battelli di crociera scaricanu i turisti chì sguassate cum'è insetti (scarafaggi) sopra i porti è l'habitat lucale. Interrompanu u stile di vita lucale, aumentanu i costi di vita per i lucali. Crea muntagne di rifiuti. Stu divertimentu di u pozzu inattivu Finisce! Questu hè ancu applicà à u turismu aereo, autocaru, ferroviariu.



L'intrattenimentu di folla finisce!



L'intrattenimentu di folla crea assai, "Garbage"! I Cunsiglii sò scappati di i discaricamenti. Finisci a muntagna di, 'Garbage'!



L'intrattenimentu di a folla hà bisognu di posti! I Cunsiglii mettenu grandi spazii da parte è entranu in un altu debitu chì custruiscenu spazii enormi. I costi enormi s'accumulanu per u funzionamentu è u mantenimentu. I posti ùn sò micca usati 90% di u tempu. Òn ci hè più posti novi! L'esistenti sò demoliti!



L'intrattenimentu di a folla hà bisognu d'investimenti enormi in trasportu publicu, domesticu è parcheghju! Nisun locu, i costi di l'infrastruttura sò calati. Elimina a strada è u parcheghju "Chaos"!



L'intrattenimentu di folla porta divertimentu globale: Olimpiadi (para, veranu, invernu), Tour di u mondu (bande,...), Football (coppa di u mondu), Gran Prix, F1 (motociclette, vitture).



L'intrattenimentu di folla crea grandi folla. Una grande folla hè volatile, i cumbattimenti spessu spuntanu, l'isteria hè pussibile, stampide... Una grande folla hè una minaccia per eli è a cumunità. E grande folla sò un magnetu per tutti i tipi di addicti è i so fornitori. E grande folla necessitanu assai sicurezza caru. Un grande divertimentu di folla finisce!



Smetti di inquinare, punisce i contaminatori! sopravvive !!!

Obligazione 9

Prutegge l'animali da a crudeltà è l'estinzione!

1 Diu ci vole à piacè, rispettu l'animali. U rispettu per l'animali deve esse dimustratu. Per gioia portanu in a nostra vita cum'è animali domestici o in natura. Cum'è un cumpagnu di travagliu (cane guida, cane da soma, cane da pecura..). Cum'è fornitore di coperte, vestiti, calzature, pavimenti.. Cum'è fornitore di nutrimentu (boia, manghjà).



L'animali Preghiera

1 Diu aspetta à sente da voi !

Caru **1 Diu**, Creatore di u più bellu Universu U vostru più umile custode fidu (1st nome) Grazie per a benedizione di l'animali

Chì ci dà piacè, cumpagnie è sustenimentu ! I rispettu è i prutegge da a crudeltà

Castigheraghju tutti quelli chì sò crudeli à l'animali
Per a Gloria di **1 Diu** è u bè di l'umanità



Questa preghiera hè aduprata quandu hè necessariu!



1 Diu aspetta chì l'umanità sia a custodia di tutti l'animali. L'omu hè datu un intellettu superiore (Grazie **1 Diu**) à l'animali sò da esse custodi di u mondu animali. **Crudeltà** à l'animali hè un crimine chì hè perseguitatu ! Ogni volta chì una spezia hè estinta l'umanità hà fallutu.

A crudeltà à l'animali hè insultante **1 Diu** un crimine per esse perseguitu. Custodia di batterie, negligenza, caccia Safari, animali da corsa, mette in scena lotte di animali, teste di prudutti, procedure nantu à l'animali, tortura ... Ogni persona, club o urganizazione chì sponsorizeghja o facilita a crudeltà à l'animali (Arena di lotta di toro, Circus, Greyhound Racing Oval, Race Track, Steeple Chase Course, Trotting Track, Zoo..) sò perseguitati **MSR4** per ogni animali è chjusu. I Santuarii sò supportati!

Lotte d'animali (Orsu, Toru, Gallu, Cane, ...) Fine. U pruprietariu di l'animali, l'addestratore è u promotore sò ingabbiati, **MSR4**. I posti sò demoliti.

L'alloghju di a batteria hè demolitu. Sustituitu cù "Free-range".

L'intrattenimentu di l'animali di u Circus finisce. L'animali sò rimpiazzati cù l'omu.

Life U trasportu di l'animali più di 30 km finisce. Abettor portable hè usatu.
Finisce l'animali da corsa. U locu di corsa hè chjusu, demolitu. U pruprietariu di l'animali da corsa, l'addestratore, l'operatore di u locu di corsa riceve, **MSR4**.

Emozione di uccisione (cacce di safari, caccia reale, altre cacce) di l'animali finisci.
Promotore, i cacciatori sò perseguitati, **MSR4** per ogni animali. Solu i Rangers ponu cull animali.

L'intrattenimentu di l'animali di u parcu tematicu finisce. Sostituitu cù ghjochi, corse, ...

I zoo sò chjusi. Sostituitu da i Santuarii di Fauna Salvatica chì ospitanu solu spezie locali. Ogni Shire hà un Santuariu di Fauna Salvatica(s).

Santuariu

Shire Sanctuary prutegge u "Habitat" locale. Hè l'ecosistema, formazioni di roccia è sabbia, vegetazione, fauna. Diventate un Volontariu di Shire Sanctuaries Ranger. **1 Diu** sta à fighjulà.



Ogni Shire Oasis hà un Santuariu. Multiple Shire Oasis pò creà un corridore Santuariu. U governu provinciale aiuta cù u corridor di u Santuariu.

Angling



L'angling serve 1 bisognu, a cuglieria di l'alimentariu è un bisognu percepitu di avè emozioni (sport). Angling for food hè sustinutu da Custodian Guardian. Angling per emozioni (sport) ùn hè micca.

Angling Preghiera

1 Diu aspetta à sente da voi !

Caru **1 Diu**, Creatore di u più bellu Universu U vostru più umile custode fidelu (1st nome) Grazie per a benedizione di l'angling

Hè bonu per l'anima è bonu per u stomacu ! Ùn aghju micca over-fish o permetterà over-fishing

Puniraghju i pescatori chì cercanu emozioni è i so prumotori Per a Gloria di **1 Diu** è u bè di l'umanità



Questa preghiera hè aduprata quandu hè necessariu!



A pesca hè survegliata da u governu per evità a pesca eccessiva. Limiti di taglia si applicanu à certe spezie. I pesci sottu à una certa taglia sò liberati (legge).

A cattura è u trasportu di pesci d'esca pò sparghje dannu

organismi trà l'ecosistemi, mettenduli in periculu. U movimentu di pesci da un locu à l'altu pò causà l'intruduzioni di pesci stranieri à l'ecosistema. **Verificate i regolamenti lucali.**



L'usu di l'esca viva hè crudele. Ùn fate micca !

L'agricultori avidi, i ranchers overstock a terra. Risultatu, overgrazing. Risultatu, desertificazione (u cattivu tempu accelera e cose). Risultatu a crudeltà à a vita. Questu finisci! L'agricultori avari, l'allevatori perdenu a so terra senza cumpensu. Sò perseguitati, **MSR4** per ogni animali.



Finisci a crudeltà à tutti i 1 di a creazione di Diu.

Obligazione 10

Stand up for the injustly attacked, svantaggiati, debuli è bisognu!

L'individui, e cumunità anu un ubligatoriu murali, un duvere civile di difende l'attacati ingiustamente, i svantaggiati, i debuli è i bisognu. Moralmente forte (Elu, ella) anu ubligatoriu di aiutà i svantaghji emotivi, mentali, fisichi. Custodian Guardian mostra una forte leadership. Cumunità chì ùn anu micca rispettu i so Obligazioni murali è i duveri civili. Ùn meritate micca di sopravvive !

L'attaccu inghjustu pò esse u risultatu di: arroganza, inganno, elitismu, avidità, gelosia, ignuranza, inghjustizia, incompiensione, pressione di i pari, spergiu, orgogliu, vendetta, status suciale, ricchezza apartheid,.. Questi ùn sò micca una difesa per l'injustice. L'inghjustizia hè corretta. **initiateur(s)** di inghjustizia hè (sò) **tenutu rispunsevuli** (compensazione, riabilitazione).

E persone sò svantaggiate per via di a so attitudine, cumportamentu, aspettu, credulità, status suciale, ..L'individuu è a cumunità anu u duvere di aiutà questi disgraziati. Questu ùn significa micca e mani. **Ma rettificà e cundizioni chì sò causa è effettu di diventà svantaghju. A ghjente hà un interessu stessu per superà a so situazione.**

I debuli sò una grande sfida chì hè facilmente trascurata, scurdada. U debule pò esse pateticu. Frustrante per aiutà. Mai menu ùn anu bisognu di aiutu.



Ogni ghjornu Preghiera

1 Diu aspetta à sente da voi !

Caru **1 Diu**, Creatore di u più bellu Universu
Aiutatemi à esse pulitu, cumpassione è umile
Usendu u **7 Scrolls** cum'è guida:

Prutegeraghju e vostre creazioni è Punish Evil.

Affrontate i ingiustamente attaccati, svantaggiati, deboli è bisognosi Nutrite
i affamati, accoglie i senza casa è cunsulate i malati

Proclama: 1 Diu, 1 Fede 1 Chjesa, Guardiani Custodi di l'Universu

Grazie per oghje

U vostru più umilu fedele custode-tutore (1st nome) Per
a Gloria di 1 DIO è u Bonu di l'umanità

Sta preghiera hè aduprata ogni ghjornu, solu o in un gruppu in ogni locu chì ti
piace. Recitatu in una riunione di i Guardiani Custodi!



A più corrupta, immorale, egoista diventa una cumunità. U
più bisognu di sta cumunità hà. Sò bisognu perchè a
cumunitàà ricchezza ùn hè micca spartutu uguali. Per
superà questu, tutti i partecipanti di una "Catena di u
Male" sò ritenuti responsabili, asset spogliati, **MSR6**.

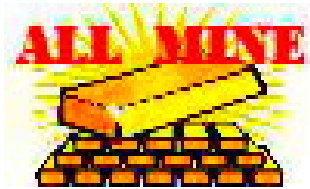

Essa riccu riccu hè una Vergogna un crimine MSR6.

1 Diu dispiace: arroganza, inghjustizia, pompa, ricchi, vanitosi,
violenza, scarti, ricchezze, ùn sò micca per u celu.

1 Diu ùn pò micca esse corrottu o compru !!!



Obbligazione 11

Alimentate l'affamati, accoglie i senza casa è cunsulate i malati!

Una cumunità lucale benestante hà senza casa (Durmintu in i casci di spazzatura)

) underfed(manghjendu a basura)luttendu
(fastidiata, intimidata è perseguitata da i
culletores di debiti)ghjente.



Parechje di e so persone vanu senza e necessità di a vita di
ogni ghjornu(alimentu manghjabile, acqua pulita, vestiti
decentu, rifugiu còmode).Queste persone bisognu campanu
in miseria, chì spessu porta à l'abusu di sustanzi(fumu, alcolu,
prostituzione, sustanzi chì alteranu a mente).Hanu bisognu di
aiutu, a vostra cumunità, ..



Questa hè una cumunità egoista chì vive a "Catene di u Male".
fallendu u so duvere di decenza umana.Hè questa a vostra
cumunità? Sì cusì hè u vostru duvere di cambià e cose. A falla di fà
cusi hè immorale hè u Male hè Anti**1 Diu**.U male hè asset
spogliatu, ingabbiatu,**MSR6**

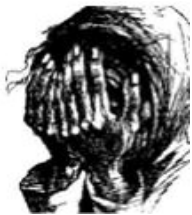
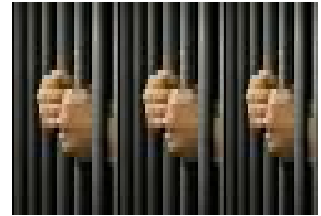

Una Cumunità chì permette à i Parenti(mali, inadatti)in edifici
di 2 piani, 2 impieghi 2 vitture mandanu i so figlioli à a scola
cù colazione è sandwich.Hè una cumunità chì ùn merita
micca sopravvive.A vostra cumunità hà persone affamati,
vergognate è alimentate.**1 Diu**sta guardà !

GraziePreghiera

1 Diu aspetta à sente da voi !

Caru**1 Diu**, Creatore di u più bellu Universu Grazie per avè
furnitu mi bevanda è alimentazione ogni ghjornu Vivendu da
u vostru ultimu missaghju

Mi sforzu di merità alimentazione ogni ghjornu

Pò esse risparmiatu a sete agonizzante è i dolori di fame intorpiditi

U vostru più umile custode fidelu (1stnome) Per a Gloria

di**1 Diu**è u bè di l'umanità



Adurate sta preghiera prima di ogni alimentazione.



Un stabilimentu di assistenza sanitaria comunitaria alluntanassi i malati perchè ùn
anu micca una copertura sanitaria?Tutti(micca riabilitatori)hà a**1 Diu**datu u dirittu à
l'assistenza sanitaria incondizionata gratuitu.Negà l'assistenza sanitaria gratuita hè
un crimine,**MSR6**+l'accreditazione professionale libera. Abbandunate è vergogna
ogni medico prufittuariu parassitariu.

Assistenza sanitaria gratuita a1 Diudatu ghjustu!

Una Comunità chì hà case viote.Ùn deve micca avè senza casa. Hà

a vostra cumunità case viote è senza casa. Sposta senza casa in casa viota. Finisce l'investimentu Immobiliare. Finisci i patroni parassiti predatori profitti. Teniteli rispunsevuli, **MSR6**

Un Custodian Guardian Shire ùn hà micca senza casa. Ogni senza casa hè trasferitu à un allogghju Shire Cluster. U 'Shire' mette subito i senza casa **wmw x1**. U serviziu d'urgenza di a cumunità provinciale (CE) manda un evaluatore chì decide se u senza casa pò esse integratu in a cumunità. Certi senza casa ùn pò micca



Melbourne

pu d'esse integratu. U Shire li cura. Nimu ùn hè lasciatu stendu in a canna, disidratatu, congelatu, affamati, mauled, assalted, urinated on by dogs, .. Provincial and Shire Government chì fallenu in u so duvere di cura à u so citadinu. Sò rimpiazzati, uttene, **MSR7**

Custodian guardian crede chì ogni (micca riabilitatori) membru di a cumunità hà a **1 Diu** datu u dirittu à: cibo manghjabile, acqua pulita, vestiti decentu è rifuggiu còmode sicuru.

Sustituisce a cumunità egoista cù uguaglià è armunia

Obligazione 12

Prutesta l'inghjustizia, l'amoralità è u vandalismu ambientale !

A guadagnà un vantaghju annantu à l'altri accumula una grande quantità di cose materiali, influenza è putere. Questu porta à una distribuzione irregulare di ricchezza (Ricchezza-Apartheid). A ricchezza crea l'urgenza di avè più è prutegge ciò chì avete. Per fà questu i ricchi currutti Justice. Anu cambiatu e leged (Legge corrupta) per rinfurzà è prutegge u so "egoismo". Questu porta à l'inghjustizia. Queste persone (Membri di a catena di u male) sò ancu a causa principale di "Amoralità" è "Vandalismu ambientale".



Ingiustizie di a lege corrupta: Immunità diplomatica, Doppiu Periculu, Plea-bargaining, Immunità, Statutu di Limitazioni, Privilegi, ... A lege corrupta hè revocata (re-sentenza)! A revoca hè retrodatata à 0.1.1.1 (01.01.2004). I culpabili sò perseguitati.

Inghjustizia di i zitelli: picchiare, mendicare, intrattenitore, molestare, lavoro, pedofilia, prostituzione, soldato, attentatore suicida..L'inghjustizia di u zitellu a peghju forma di inghjustizia di a cumunità, un fallimentu ! Finu di l'ingiustizie di u zitellu.



Ingiustizie di e donne:violenza domestica, gap salariale, stupri, religione, fastidiu sessuale, prostituzione, schiavitù.E donne inghjustizie, un fallimentu di a cumunità sò da affrontà ! Finisci l'ingiustizie di e donne.

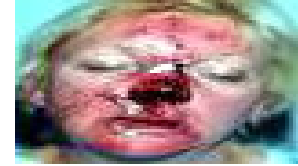

Ingiustizie di a cumunità:Bullying, Elitismu, Avidità, Profiteering, Ricchezza Apartheid, Tirannia Ereditaria.. L'ingiustizie di a cumunità sò da esse indirizzate!



L'ingiustizie di a lege mala:Freehold, Privatizzazione di utilità, Copyright è Brevetti(proprietà intellettuale), Hedging, Donazione deducibile d'imposte, Creditu, ghjocu d'azzaru ... A Bad Law hè revocata(re sentenza)! A revoca hè retrodatata à 0.1.1.1(01.01.2004).I culpabili sò perseguitati.



Ingiustizie religiose:Circuncisione(Elu, ella mutilazione), celibato, pirdunu, molestazione, privilegio, pedofilia, sacrificiu, discriminazione di e donne.. Denunce è Shun inghjustizie religiose. Diventate un Custode Guardian! Mantene u cleru rispunsevule. Ci hè solu:

1 Diu 1 Fede 1 Chjesa(Guardiani Custodi di l'Universu)

A ghjustizia hè una necessità umana "Basica".A ghjustizia hè essenziale per una cumunità per funziunà, sopravvive(vede 7 Pruvince). A Ghjustizia stabilisce a Verità, rettifica In Ghjustizia. A ghjustizia ùn hà micca ghjuria. Hà cundanna obligatoria, riabilitazione, compensazione.



Ingiustizie di governu:Assassinat, Corruzione, Elitismu, Vandalismu Ambientale, Esecuzione, Invasione, Pollute, Tortura, Ricchezza Apartheid, Tirannia, .. Sustituisci Tirannia(Eredità, Pulitica)cù a scelta multipla 1st passatu u postu liberamente elettu cumitatu Governance.Prosecutà a tirannia:MSR7U governu chì crea inghjustizia hè u male hè rimpiazzatu, perseguitatu:MSR7.

Ogni parsona hà una morale, Duvere Civile per finisce l'Inghjustizia.Tene e persone Responsabili chì sò a causa è l'effettu di l'Inghjustizia,MSR6-R7

Zero Tolerance to Injustice !

Parechje persone in a cumunità sustene l'Amoralità.Questu finisci. Religious

I filusufia sò scartati per perseguite, u consumisimu è l'attività di u tempu di divertimentu. A morale hè rimpiazzata cù una ricerca di gratificazione di sè stessu (abbracciandu u so latu scuru male). Questu ùn hè micca accettatu! Queste persone sò rispunsevuli.

L'omu cascanu troppu tempu di divertimentu. Questu finisci. Troppu tempu di divertimentu, hè causa è effettu di troppu innecessariu, junk. Troppu, basura. Troppu, inquinamentu. Troppu turismu. Troppu noia. Troppu addictions. Troppu ghjucà o fighjulà ghjochi. Ùn basta micca l'etica di u travagliu è u spiritu di a cumunità.



Troppu tempu di divertimentu, hè rimpiazzatu (wmw, volontariu). 1 Diu stabilisce l'esempiu di travagliu 5 ghjorni u ghjornu 6 evaluate u vostru successu, compie ogni travagliu infinitu è pianificà u travagliu di a prossima settimana. Dopu à u travagliu, u tempu di divertimentu hè adupratu per voluntarii. U ghjornu 7 riposu gode di a vita avete un ghjornu di divertimentu, celebrate, assiste à una riunione. Nisuna riunione vicinu, cuminciate 1.

A ricerca di l'autogratificazione in u tempu di divertimentu. Divide a cumunità in quelli chì anu troppu è quelli chì ùn anu micca abbastanza (Apartheid di ricchezza). Tagliate l'Amoralità, u tempu di divertimentu, u consumismu, u gastru è l'abbracciu:



1 Diu 1 Fede 1 Chjesa UCG

Vandalismu ambientale (Ecoterrorismu) hè l'individui è l'organizzazioni chì mostranu disprezzu di Diu criazioni. Mostra a mancanza di rispettu, Shun, Vergogna, à Anti 1 Diu Vandali ambientali: MSR7.

U vandalismu ambientale mette in periculu l'"Ecosistema" a so vegetazione, i so criaturi, a nostra catena alimentare. Hè a causa principale di Riscaldamentu climaticu. Causa di novumalatie globale. Minaccia à a qualità di vita.

Mineraria di carbone, trasportu di carbone. U trasportu di carbone apertu contamina l'aria. A polvera fina di carbone hè inalata da l'omu è l'animali chì li facenu malati. A lavanderia hè cuntaminata, risultatu in disordini di a pelle. A terra, i culturi, a vegetazione sò contaminati, micca adattati per u cunsumu umanu o animali.



Acque aperte (insenature, dighe, laghi, stagni, ruscelli, piogge, serbatoi, fiumi, neve) sò inquinati chì ne rende micca adatti à beie per l'omu è l'animali. U trasportu di carbone apertu finisce. L'operatori, i subcontraenti, i cunduttori sò perseguitati, MSR7+ pagà e fatture mediche, veterinarie, pulite. U governu criminale corruptu chì permettenu questu hè rimpiazzatu tutti i so membri ingabbiati, MSR7.

U vandalismu ambientale hè a ghjente chì vive in case di grandezza. E persone chì anu inutili giardini di vanità, piscine, campi di tennis.. People

avè cabine di caccia, cabine di spiaggia...Questu hè rimpiazzatu cù CG Shire Planning.



U scopu di Shire Planning hè di utilizà a terra per u più benefiziu di a Comunità è di l'Habitat locale. Hè essenziale chì a Comunità è l'Habitat s'armonizzanu. Tutti i terreni fertili hè utilizatu per a crescita di l'alimentu, o ranching, assicurendu chì certi santuarii sò furniti per a vegetazione nativa, i criaturi nativi. A terra non fertili hè aduprata per l'edificazione domestica è micca domestica. L'edifizii esistenti nantu à terre fertili sò demoliti è riciclati in terreni non fertili. Mansioni cù giardini di vanità, appartamenti, case di città, penthouses, case di vacanze, paesi di pensione sò rimpiazzati cù case di cluster Shire in terreni non fertili.

Vandalismu ambientale un crimine, MSR7

Obligazione 13

Fate un travagliu ricumpensatu, senza loafing!

1 Diu vole à travaglià! A Cumunità vole à travaglià! I vostri genitori volenu chì travagliassi! **Voli (avè) à travaglià. 1 Diu** U disignu di l'omu hè per esse attivi, utili. Òn delude micca **1 Diu**.

E persone volenu sentu utili. U megliu modu per ottene questu hè di travaglià. Per u travagliu ci hè una aspettazione di ricumpensa. Voluntariu aspetta apprezzazione, ricunniscenza. Aspittà domestica apprezzazione sustegnu affettu.

A ricumpensa hè 3 modi. Paga, satisfaczione, alimentu di l'anima. U pagamentu di u tutore di u custode hè basatu annantu à un "salariu minimu settimanale" (wmw) è un moltiplicatore. Payscale principia cù $wmw \times 1$ (minimu) à $wmw \times 7$ (massimu):

| | | | |
|----------------|-----------------------------------|----------------|------------------------|
| $wmw \times 1$ | senza qualificazione, apprendista | $wmw \times 5$ | Leader |
| $wmw \times 2$ | abili, Cumerceante | $wmw \times 6$ | Manager |
| $wmw \times 3$ | Cumerceante senior | $wmw \times 7$ | amministra- tratore |
| $wmw \times 4$ | Supervisore | | |



'wmw' sò stabiliti annu da u governu. **wmw** pò stà u listessu, o cullà, o falà cum'è e cundizioni economiche esigenu.

Per stabilisce i salarii è e cundizioni sò standardizati. Per a megliu gestione economica tutti sò un salariatu. **Nota!** Pruprietà privata, Statu

a pruprietà hè abulita, rimpiazzata da **CRON** (Community Run Owned senza prufittu). I sindacati sò deregistrati. U governu stabilisce i salarii è e cundizioni annu.

Cundizioni di travagliu: Un locu di travagliu deve esse sanu è sicuru cù l'attrezzi protettivi è i scarpi purtati in quantu necessariu. Impulsà a ghjente per fà più travagliu in menu tempu ùn hè micca sicuru, malsanu è diminuite a qualità. Ci hè una pausa ogni 3 ore*. L'ore tutale di travagliu un ghjornu ùn deve esse ex-
cede 10 ore*. *CG 21 h Klock NAtm si applica.



A satisfazione di u travagliu (Js) hè un statu di mente. Se una persona travaglia, perchè deve. Hanu bisognu di creà a so propria satisfazione di u travagliu. Se pruvate abbastanza, pudete truvà "Js" in un travagliu noioso, mundanu, ripetitivu.



I travagliadori chì ùn ponu truvà un travagliu full time o part time. Sò utilmente impiegati da u 'Shire' nantu **wmw x1**. Elimina i disoccupati !

Loafing essendu pigri. Hè indesevule, egoista. Ùn fate micca a vostra parte in casa, a scola o u travagliu hè male. A casa, i travaglii di l'educazione ùn sò micca di lascià u loafing diventà a norma. I mocassini sò rispusevuli. I delinquenti ripetuti anu benefizii, privilegi ritirati è sò vergognati.



U travagliu > Vuluntariu > Fun Day 

Obligazione 14

Siate bè! Punisce u male!

Esse bonu ùn significa micca esse un santu o perfettu. **Nota!** Ùn ci hè micca perfezione in l'Universu fisicu. Chì vale ancu per l'omu.

Ci sò 6 tappe di u Bonu è u Male.

U megliu > Pruvate > Pentite > Impeccatu > Bad > Male.

Ogni tutore Custode s'impegna à campà in e tappe 1-3.

U megliu! Una persona prova à esse u megliu chì pò esse. Un guardianu Custode !

Pruvate! Una persona pocu difettu prova à migliurà. Una bona persona!

Pentite! Una persona difettu, si pente è prova di migliurà. Una persona media! Una persona hà fattu sbagli. Anu disappuntu I, Famiglia, Cumunità. Si pentinu è rectificà e cose cum'è u megliu pussibile. Eiu, Famiglia, Cumunità sò per dà li una seconda chance.

difettu! Una persona difettu, ùn cambia micca. Una preoccupazione di a cumunità! A

a persona hà fattu sbagli. Anu disappuntu I, Famiglia, Cumunità. Òn li importa micca. Famiglia, Comunità tene sta persona per contu. Sta persona hè prubabile di diventà senza lege, esse accusatu, **MSR1, R2**.

Bad! Una persona cattiva, senza lege, criminale, ..Una minaccia di a cumunità! Una persona cù una attitudine senza lege chì commette crimini. Una minaccia per a famiglia è a cumunità. Questa mala persona hè ritenuta rispunsivule: **MSR2-R4**.

U male! Questa persona vede l'anarchia cum'è normale è u crimine cum'è una vocazione. Una minaccia di a cumunità maligna odiosa! Stu Male hè accusatu: **MSR4-R7**.



Ci hè una tappa 7: "**Puru!**" Hè applicà solu à l'anima. Quando l'Anima diventa immortale un Angel. L'anima hè allora '**Puru!**'

L'umanità hà persu u so modu. anti-**1 Diu**, l'amoralità, a criminalità, l'immoralità, l'anarchia, u prufittu, l'inquinamentu, a viulenza sò a nova normalità. A rispunsabilità è a cunsiquenza hè applicata à a fase in a nova normale per l'umanità. Esse in "Armunia cù sè stessu, u so circondu, l'Universu fisicu è **1 Diu!!!**

1 Diu teste l'umanità in quantu à rinfurzà u male, ingabbiallu. Se l'Umanità falla in l'applicazioni di "Responsabilità", "Condanna Obligatoria" è "Riabilitazione". Un arrabbiatu **1 Diu** ritenerà l'Umanità maligna responsabile. Òn vulete micca in furia **1 Diu!**

1000 d'anni di Male sò ghjunti à a fine. Cù o senza implicazione umana. Custodian Guardian crede chì l'Umanità duveria implementà "Responsabilità", "Condanna Obligatoria", "Riabilitazione", ingabbiando u Male!

Responsabilità di Custodian Guardian: Zero tolleranza, nè leggi cattivi, nè leggi di scontu currutti, nè Giuria, sentenzi obligatorii, riabilitazione (educazione, ingabbiatura, compensazione). Implementazione, '**LGM**'.

Siate bè Punisce u male!!!!

Obligazione 15

Siate ghjustu è dà u meritatu rispettu !

Custodian Guardian sustene una sucità giusta è democratica. Chì hè basatu annantu à, o cumportanu à ciò chì hè moralmente ghjustu, ghjustu è scrittu in u "Manifestu di a Legge".

Una persona ghjustu dà à ogni individuu è criatura ciò ch'elli sò dovuti. Se u rispettu hè garantitu, una persona ghjustu darà u rispettu dovutu. Una persona ghjustu esige cunsequenze di rispunsabilità in casu di sbagliu.

A ghjustizia principia cù un individu "Tu"! Avete bisognu à esse "Just". Essa Giustizia hè u fundamentu da quale a "Justizia" surge.

Essa Giustizia è riceve Ghjustizia hè ideale. A realtà hè chì ci sò persone inghjuste chì creanu inghjustizia. Ogni individu hà una morale è civile (publicu) u duvere di sguassà l'inghjustizia.

U Just raggruppà è stabilisce "Governanza". A governance cunsiste (obligatoriu) di "Comitato" elettu à scelta multipla è uguale di genere. 1 persona è o ereditaria (monarchia) u governu hè tirannia. I tirani sò cacciati, perseguitati, **MSR7**.

U rispettu pò esse meritatu. Per individui, gruppu, urganizazione, .. Merite sò a forza morale è esse ghjustu: capacità, rializzazioni, azzioni, cortesia, apprezzamentu, attenteness, civiltà, educazione, riflessione, atti casuali di gentilezza, qualità..

U rispettu hè dimustrà l'ammirazione per a virtù è o successu. Puderà piglià u tempu è u sforzu per diventà cuscenti di e boni qualità. Quando si cunnosci induve hè appropiatu per onore queste qualità da u rispettu meritatu.

U rispettu pò ancu esse dimustratu per i sentimenti, i desideri, i diritti ... Stu tipu di rispettu ùn hè micca datu automaticamente. Dimostrazione di considerazione, fa indennità, esse attenti ... deve esse a prova di forza morale è esse ghjustu. Solu allora si pò diventà un rispettu meritatu.

Obligazione 16

Cremate, vicini i Cimiteri!

Un corpuumanu hà un principiu è una fine. À a so fine un Soul deve esse liberatu. Per assicurà chì l'Anima hè liberata è Afterlife hè pussibile. U corpuumanu hè crematu. Se un Soul ùn hè micca liberatu, esiste in limbu cum'è Ghost.



Cremazione ùn hè micca solu necessariu per liberà l'anima, ma ancu per ragioni di salute. U focu di cremazione purifica. Distrughjendu battiri periculosi, virus, larva di insetti è funghi chì ponu abbità u corpu.



Un Crematoriu hè un stabilimentu di serviziu publicu provinciale: Amministrazione (Coroner, Morgue), End Portal and Garden. Quì u mortu hà una autopsia, un addiu è hè riciclatu.

Tutti i morti sò trasportati à a morgue per una autopsia. L'autopsia hè di stabilisce a causa di a morte è l'identità di u mortu. Include una tossicologia per stabilisce se u corpu era contagiosu in ogni modu è puderia avè infettatu un altruumanu.



Cannibalizà u corpu umanu prima durante o dopu l'autopsia hè immorale hè criminale. Cannibalizing hè a rimozione di parti di u corpu, fluidi di u corpu, ova, sperma. A cannibalizzazione di u corpu hè un crimine: **MSR7**

Un Cremator prepara l'infurmazioni di distribuzioni di u corpu è di i patrimoni per a visualizzazione. Ogni corpu hè preparatu in u listessu modu senza eccezioni. U corpu nudu (l'umani cumincianu a vita nudi, finiscinu a vita nudi) hè piazzatu in una bara di cartone liscia coperta da un'aliva foglia di lino di culore cù solu a testa visibile.

I visori ponu pricà in silenziu usendu a **Pregghiera di l'anima**, **Pregghiera di dolore**, o **Rivive a bona preghiera** o **Rivivisce a preghiera mala**. U Cremator stabilisce una data è ora per a Cremazione. Un mess Afterlife hè tenutu da un Anzianu da u Klan più vicinu. U corpu hè crematu. I dolenti ricevenu una placca ognunu per piglià in casa.

A matina dopu, i cendri sò spargugliati nantu à u giardinu di u Crematoriu. I cendri di i riabilitatori sò scaricati nantu à u compostu di Garden.

I funerali di u cimiteru un rituale paganu

I funerali di u cimiteru sò inaccettabili perchè una popolazione crescente hà bisognu di utilizà a terra più utile. I funerali di u cimiteru ponu creà fantasmi senza liberà l'anima. I funerali di u cimiteru sò favoriti da **elitista male** mostrandu: **Coffin caru**, **caru Headstone**, **pomposo mausoleu paisaghjatu**.



I cunservatori in l'alimentariu impediscenu a decomposizione di u corpu, impediscenu a riutilizzazione di e tombe. Graves incuragisce a criminalità, a robba è a vandalizzazione. Le tombe trascurate attirano i vermi... I tombi sò un rifiutu di terra, inaccettabile. A crescita di a pupulazione implica l'usu di a terra più efficiente.

Ùn ci hè più cimiteri novi. I Cimiteri esistenti sò chjusi è scavati. I resti sò cremati è spargugliati nantu à u giardinu Crematoriu. A terra hè aduprata per altri scopi.

Cremazione hè l'unicu tipu di funerale accettabile !

Obligazione 17:

Votate à tutte l'elezzioni !

Votu hè un dovere civile morale. A sopravvivenza di una cumunità dipende da a partecipazione massima di supportu da i so membri. Un membru di a Comunità è ogni Tutore Custode sò obligati à vutà in tutte l'Elezzioni (**puliticu o micca puliticu**). Non conformità, **MSR1**

E persone chì ùn votanu micca sustenenu e persone chì stabiliscenu Tyrannies.
Permettenu à i gruppi di lobby di corrompere a Governanza. Duvete Votà !

Cumu votu

Custodian Guardian vota in tutte l'elezzioni chì sò eligibili. Quale hè un candidatu chì pò esse sustinutu?

A Ellu o ella ùn hè più chjucu di 28 anni o più di 70. Hè o hè statu un genitore.

Hè un impiegatu o voluntariu o ritiratu.

Hè in forma mentale è fisica.

Ùn hà micca educazione universitaria.

Ùn hà micca finitu alcuna Riabilitazione in gabbia.

Ùn hà micca disabilità sessuale (stessu sessu, sessu cunfusu, molestazione di i zitelli).

Aduprà u "Manifestu di a Legge" cum'è a so guida.

Hè un Custode Guardian

Nota !

Custodian Guardian Supporters, Klan Elders pò numinà, sustene, appruvà è SHUN candidati in l'alizzioni. Membri Custodi Tutore (Zenturion, Praytorian, Proclamatore) pò oppone à un candidatu ! Ùn sustene micca, nomina o approva candidati fora di l'amministrazione 1 di a Chiesa.

Dopu avè finitu 1 Diu Obligazioni datu! Avà site prontu à dumandà è riceve 1 Diu datu privileggi!



AS it is Written It Shall Be

1 GOD 1 FAITH 1 Church

Universe
Custodian
Guardians

Law-Giver Manifest