



Պլանավորում

Շիրայնտեղ է, որտեղ սիրտն է, Տուն:

-ի նպատակը Շիրի պլանավորում հողն օգտագործելն է ի շահ համայնքի և բնակավայրի: Կարևոր է, որ համայնքը և բնակավայրը ներդաշնակվեն: Ամբողջ բերրի հողերն օգտագործվում են սննդի աճեցման կամ ագարակի համար: Տրվում են որոշ արգելավայրեր բնիկ բուսականության և արարածների համար: Ոչ պարարտ հողն օգտագործվում է կենցաղային և ոչ կենցաղային շինությունների համար: Բերրի հողերի վրա գոյություն ունեցող շենքերը քանդվում և վերամշակվում են ոչ բերրի հողերի վրա: Հողամասը հատկացված է մարզային կարիքների համար:

Բոլոր գերեզմանները փակ են, փորված. Մնացորդները դիակիզված են: Դիակիզումը փոխարինում է թաղմանը. Հողն օգտագործվում է գյուղատնտեսության համար:

Բոլոր գոլֆի դաշտերը, զբոսայգիները, մարզահրապարակները, օվալները վերամշակվում են սննդի արտադրության համար: Բոլորը բուսաբանական այգիներ, Կենդանաբանական այգիները դառնում են արգելավայրեր տեղական Հաբիթաթի համար (ժայռերի ձևավորում, բուսականություն, վայրի բնություն). Ամբողջությամբ կառուցված կրոնական շինություններ, դամբարաններ, պալատներ, ամրոցներ, առանձնատներ... Հողը դասակարգվում է որպես բերրի կամ ոչ բերրի: Պարարտ հողն օգտագործվում է սննդի կամ արգելավայրերի համար: Ոչ բերրի շենքերի համար (Կլաստեր տներ, կրթություն, աշխատանքային մատուռներ...): Շինանյութը կրկին օգտագործվում է նոր շենքերի համար:

Ա. Շիրբաղկացած է 1 կամ ավելի, Shire Oasis-ից (ներ). Shire Oasis-ը կազմված է «SmeC (Շիրի բժշկական կրթական համալիր)», 'CRBC (CROn մանրածախ բազար համալիր)', Սրբավայրեր (բնական միջավայր), Գյուղատնտեսություն, Աշխատանքային մատուռներ և Կոմունալ Կլաստեր Բնակարան. Որոշ տարածքներ վերապահված են նահանգին:

Ավտոմայրուղիներում ներքին և ոչ ներքին տրանսպորտը փոխարինվում է ավտոմայրուղու տրամվայով: Միջքաղաքային ցամաքային տրանսպորտը իրականացվում է միայն երկաթուղով: Իոնոթ սարքերը փուլ առ փուլ դուրս են գալիս (կործանիչներ). Փակ են վճարովի օպերատորները Parasitic, Greedy, Predatory, Profiteers: Մայրուղու կողպուտը հանցագործություն է. MSR6

SmeC (Shire բժշկական և կրթական համալիր)

A Shire-ը տրամադրում է անվճար բժշկական, ատամնաբուժական (բացառությամբ հիվանդանոցային պրոցեդուրաների) բեղմնավորումից մինչև մահ բոլորի համար և անվճար կրթություն երեխաներին և տարեցներին: Այն տրամադրում է այս համայնքային ծառայությունները SmeC-ի միջոցով: SmeC-ը նաև կարիերայի ուղի է միայն նա:



Անվճար կրթություն ժ**SmeC** Երեխաները հաճախում են շաբաթական 6 օր՝ արևածագից 1 ժամից մինչև մայրամուտ առաջ 1 ժամ: Երեխաներին տրամադրվում է ծածկոց, կոշիկ, ուսումնական նյութ, սնունդ և խմիչք: **Նրանք հանգստանում են, լողանում (Նոր ծնված ակումբ), մնացածը՝ ցնցուղ:**

Մայրերը հաճախում են շաբաթական 6 օր՝ արևածագից հետո 1 ժամից մինչև մայրամուտ առաջ 1 ժամ (նրանք ստանում են 3 ժամ ընդմիջում)։ Մայրերին տրամադրվում է ծածկոց, ոտնաթաթի հագուստ, սնունդ, խմիչք և վարձատրվում (1 **xwmw**)։ Կարող է ցնցուղ: **Նշում!** Հեռանալիս փոխվում են մայրերն ու երեխաները: Տրամադրված ամեն ինչ մնում է: Տնային աշխատանք չկա:

SmeC-ին հաճախելը պարտադիր է նրա հղիանալու համար և մինչև երեխաները չավարտեն SmeC հաճախելը.

Տարիքը 0-2 Նորածինը մոր հետ հաճախում է **SmeC** նորածին ակումբ «Շաբաթը 6 օր. 2-րդ տարին լրացած նորածինները ստանում են 'նորածինների ակումբի դիպլոմ' 1280 ժամ ակումբային ուսուցում և ուսուցում ավարտած մայրերը ստանում են. « Աշկերտության 1-ին տարվա SmeC վկայական»! Շաբաթը 6 օր նորածին ակումբ չհաճախող մայրերը կորցնում են երեխային: Անպիտան մայրիկ.

3-9 տարեկան՝ տղաներ, աղջիկներ (Գիտնականներ) հաճախել շաբաթական 6 օր խառը (համախմբ.) դասեր, «**SmeC** հիմնական դպրոց»։ Տարին ավարտած գիտնականները ստանում են **Հիմնական դպրոցի դիպլոմ**։ Հիմնական դպրոցում 140 ժամ ուսուցում, ուսուցում ավարտած մայրերը ստանում են. «2-րդ տարվա աշկերտության SmeC վկայական»։ Շաբաթը 3 օր Հիմնական դպրոց չհաճախող մայրերը կորցնում են երեխային: Չի վերաբերում նրան, որ նա հաճախում է նախածննդյան կամ նորածինների ակումբ:

Տարիքը 10-14 Աղջիկները (գիտնականները) շաբաթը 6 օր հաճախում են միայն աղջիկների դասերին **SmeC** : Աղջիկների միակ դպրոցը՝ 14-րդ տարին ավարտելով գիտնականները ստանում են «**Միայն աղջիկների դպրոցի դիպլոմ**»! Մայրերը լրացնում են 140 ժամ միայն աղջիկների համար Դպրոցական ուսուցում, ուսուցում ստանում են. Բժշկական, կրթական առևտրի վկայական! Շաբաթը 3 օր Աղջիկների դպրոց չհաճախող մայրերը կորցնում են երեխային: Չի կիրառվում այն դեպքում, երբ նա հաճախում է նախածննդյան, նորածինների ակումբ կամ հիմնական դպրոց:

15-16 տարեկան: աղջիկները (Գիտնականներ) հաճախել շաբաթական 6 օր վճարովի 1 **xwmw** դասեր ժամը «**SmeC** ընտանեկան քոլեջ»։ 16-րդ տարին ավարտելով գիտնականները ստանում են «**Ընտանեկան քոլեջի դիպլոմ**» ...

62 տարի ծեր նա սովորեցնում է նա փոխանցում է կյանքի փորձը հաջորդ սերնդին (վճարվել է 3 **xwmw**) Ընտանեկան քոլեջում:

Տարիքը 63 կամ ավելի ավագ (համախմբ.) կրթությունը հասանելի է **SmeC**. 'Ավագ գործունեության ակումբ'.

Ամեն **SmeC** ունի **Հավատք!**

SmeCունի զանգակատուն: Ամեն օր ժամը Արևածագ, 'Կեսօր», « Մայրամուտ» զանգում է 1 րոպե: Այս զանգը տոնում է **1 Աստված** մեզ ցերեկային լույս տալով արևի լույսի միջոցով: Օրեր 1-6 (**աշխատանքային շաբաթ**), Արևածագից 1 ժամ հետո, մայրամուտից 1 ժամ առաջ զանգը հնչում է 2 րոպե: Աշխատանքի մեկնարկի և աշխատանքի ավարտի ազդանշան: Օր 7 (**Զվարճալի օր**) Արևածագից 1 ժամ հետո և մայրամուտից 1 ժամ առաջ զանգը հնչում է 3 րոպե: Թույլ է տալիս **1 Աստված** և համայնքը գիտի, որ կա' **Հավաքում**.

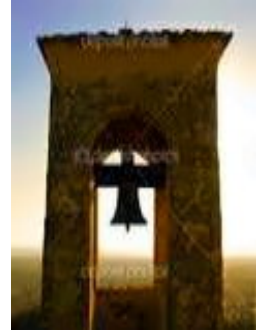

CRBC (CROն մանրածախ և բազար համալիր)

CRBC-ն փոխարինում է առևտրի կենտրոններին և առևտրի կենտրոններին: CRBC-ն գտնվում է 4 մակարդակի յոթանկյուն շենքում: CRBC-ն «Heptagon Hub» է, որի յուրաքանչյուր կողմում կցված են շենքեր: Օրինակ՝ SmeC, աշխատանքային մատուռներ, կոմունալ կլաստերային բնակարաններ, ...Շիրի մի մասը-Օագիս».

CRBC-ն բացվում է 1-5 օր, արևածագից 1 ժամ հետո, փակվում է մայրամուտից 1 ժամ առաջ: CRBC-ն բացվում է 6-րդ օրը, արևածագից 1 ժամ հետո, փակվում է կեսօր: Կեսօրից մինչև մայրամուտ 1 ժամ առաջ կատարվում են մաքրման, սպասարկման և վերանորոգման աշխատանքներ: Օր 7 CRBC փակ է:

Ա **CRBC** գտնվում է 4 հարկանի յոթանկյուն շենքում:



Ստորգետնյա մակարդակ՝ Պահեստավորում, ապրանքներ և ապրանքներ դուրս մանրածախ վաճառքի կետի և Բազարի համար: **Մակարդակ 1** CROn-Retail տարածքն է, ներառյալ **Ըմպելիք-Բար (Ոչ ալկոհոլային)**.

Մակարդակ 2 շուկան է, ամեն ինչ տնական, տանը աճեցված, օգտագործված, բայց ոչ անօգուտ:

Մակարդակ 3 է Ադմինիստրացիա, աշխատողների ընդմիջման տարածք:



Այն **Տանիք** բաղկացած է արևային մարտկոցներից:

CROn Retail մոդելը համատեղում է մանրածախ առևտրի բոլոր կարիքները, կոմունալ կլաստերի համար, 1 մանրածախ համալիրում: CROn Retail ավարտում կրկնօրինակումը փոխարինում է բոլոր արտոնություններին (**Սնունդ, հագուստ, բազմազանություն...**) յուրաքանչյուր հատվածի համար 1 ելքով: CROn Retail-ը փոխարինում է արագ սննդի բոլոր կլոնները առողջ սննդով (**Ոչ ալկոհոլային**) Խմիչքների բար.

CRBC օգտագործում է CROn կառավարման համակարգ. կրացվում է հաճախորդների կամավորների կողմից: CROn-ի կառավարումը գործում է **DmC** (Որոշման կայացում **հանձնաժողով**). Հաճախորդների կամավորները համաձայն են (**տարեկան**) յուրաքանչյուր 4 շաբաթվա ընթացքում 7 ժամ աշխատել անվճար: Ստանալով զեղչ յուրաքանչյուր գնման համար + տարեկան Smorgasbord: նրանք նաև պետք է հետադարձ կապ տան **DmC**.





Բ ազար

Արհեստների, տնական արտադրանքի մանրածախ առևտուր է: Նախապես սիրված իրեր.

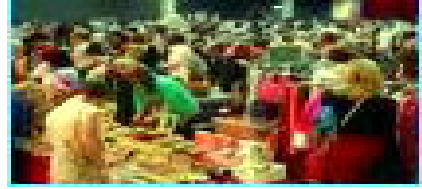

Մանրածախ առևտուրը բաղկացած է արտադրված արտադրանքից: Ստեղծվել է մեծ ընտանիքի կողմից և մանրածախ վաճառքի է առաջարկվում նույն մեծ ընտանիքի կողմից: Չի կարող ունենալ աշխատողներ կամ կամավորներ մեծ ընտանիքից դուրս: Ընդլայնված ընտանիքը բաղկացած է՝ տատիկ-պապիկներից, ծնողներից (եղբայրներ և եղբայրներ) և Երեխաներ.

Նախապես սիրված (օգտագործված) ապրանքները վաճառվում են սեփականատերերի կողմից կամ ուրիշի անունից: Վաճառողը տեղեկացնում է գնորդին, եթե ապրանքը վաճառվում է ուրիշի անունից: Preloved-ը չի տրվում երաշխիքով (առանց փոխհատուցման կամ փոխանակման). Գնորդ գգուշացեք.

Բազարի առևտրականները ամեն տարի ընտրում են իրենց ներկայացուցչին **CRBC DmC**.

Զգուշացում!

Եթե դուք պետք է անընդհատ գնումներ կատարեք: Դուք «կախված» եք, օգնություն խնդրեք:



CROn կլաստերմի խումբ է CROn-ը

Պահապան Guardian-ը զանգահարում է բազմաթիվ առանձին CROn-ը համագործակցում է մի ամբողջ նահանգ ծառայելու համար (ցեղային): **CROn կլաստեր**՝ CROn Cluster-ը փոխարինում է ազահ, մակաբույծ գիշատիչ, շահութաբեր ազգային կամ բազմազգ բիզնեսներին: Խոշոր նախագծերը կամ նախագծերը, ծառայությունները, որոնք ներառում են ավելի քան 1 Shire, պահանջում են առանձին CROn-ների կլաստեր՝ համագործակցելու համար: (CRon կլաստեր).

CROn կլաստեր Հաճախորդների մատակարարների հետ հարաբերություններում CROn-ի միջև համագործակցության հավաքածու է: Օրինակ՝ Արտադրանք, Վիտամին դեղահատ. CROn-ը ներգրավված է՝ Բաշխում, շուկայավարում, արտադրություն, փաթեթավորում, առաջնային արտադրող, հետազոտություն, մշակում, մանրածախ առևտուր:



CROn-ը որոնք մաս են կազմում ա **CROn կլաստեր** պետք է նրանց **DmC-ներ** կապ հաստատել. Յուրաքանչյուր DmC պետք է հզորացնի (որոշման կայացում) 1 անձ՝ ներկայացնելու իր CROn-ի շահերը CROn կլաստերում: Ցանկացած CROn, որը չի տրամադրում որոշում կայացնող ներկայացուցիչ, հեռացվում է Կլաստերից և փոխարինվում է մեկ այլով:

CRON's-ը կարող է ցանկանալ գործ ունենալ նահանգային կառավարության և կամ նրա կազմակերպությունների հետ(կոմունալ ծառայություններ...)Միայն պետական գերատեսչությունները, որոնք օգտագործում են **CRON**կառավարման համակարգ**DmC**կարող է միանալ ա**CRON** կլաստեր.

Նշում!Պետությանը պատկանող բիզնես, որը չի վերածվում**CRON**բիզնես(Կոմունալ ծառայություններ, երկարաժամկետ տրանսպորտ, հանքարդյունաբերություն, տիեզերական հետազոտություն...)գործարկվում են օգտագործելով**CRON**կառավարման համակարգ**DmC**.

CRON կլաստեր գործել սկսած**CRBC**և Աշխատանքային մատուռներ:

Communal Cluster Housing

Մարդիկ ունեն ա**1 Աստված**մատչելի մատչելի ապահով բնակելի տարածքների իրավունք(Ապաստարան).Կառավարությունը պարտավոր է ապահովել այս մատչելի ապահով բնակելի տարածքները :Ապաստանը տրամադրվում է՝**Շիր**'.



Համար**Շիր**մատչելի գներով բնակելի տարածքներ մատակարարել ամբողջ ազատ հողատարածքներին և կենցաղային(մասնավոր սեփականություն)ապաստան են փոխանցվում դրան:Փոխանցված դատարկ գույքը լցված է անօթևաններով և հերթացուցակներում գտնվող ընտանիքներով:Ընդամենը 1 օկուպանտ ունեցող մի քանի ննջասենյակ ունեցող տները պետք է ընդունեն այլ օկուպանտներ:

1 ննջասենյակից ավել ունեցող 1 անձի համար անընդունելի հակասոցիալական վարքագիծ է:

Բոլոր մատչելի բնակարանները տրվում են վարձով:Ի վերջո, ունայն դեկորատիվ այգին, ազատ կանգնած տները փոխարինվում են համայնքային կլաստերային կացարաններով: Մատչելի անվտանգ Կլաստերի վարձակալության կացարանները տրամադրվում են «Shire»-ի կողմից:

Բոլոր կլաստերային կացարաններն ունեն 3 մակարդակ վարձակալներ + 1 մակարդակ ապակե տուն. Վերգետնյա մակարդակ, մակարդակ 1, մակարդակ 2,Ապակե տուն (վարձակալները կարող են բույսեր աճեցնել). Կլաստերային տեղավորումը բաղկացած է միայնակ միավորներից(1 սենյակ), Զույգ միավորներ(2 սենյակ), Ընտանեկան միավորներ(3 սենյակ...): Պարտադիր ուղեցույցներ(ընտանեկան կարգավիճակը, տարիքը)դիմել:

Բոլոր «Մատչելի ապահով բնակելի թաղամասերը» վարձով են տրվում:Շաբաթական վարձավճարը կազմում է վարձակալի շաբաթական համախառն եկամտի 14%-ը: Բազմակի վարձակալների վարձավճարը կազմում է վարձակալների համատեղ շաբաթական համախառն եկամտի 14%-ը:

Օրինակ:\$100 համախառն շաբաթական եկամուտ, վարձակալություն \$14.

\$1000 համախառն շաբաթական եկամուտ, վարձակալություն \$140

Շիրմատակարարում է էլեկտրականություն, ջուր օրական նվազագույնով(անվճար) (այնուհետև վճարեք) առավելագույն անջատված օգտագործում, համայնքային լվացք, սպասարկում, հանգստի, կոյուղու և աղբի հեռացում:**Նշում!**Թրիքի, փայտի, ածուխի, գազի, յուղի կենցաղային և ոչ կենցաղային այրումը ճաշ պատրաստելու, ջեռուցման և էլեկտրաէներգիայի համար,**Ավարտվում է!** Օգտագործվում է վերականգնվող էներգիայից ստացված էլեկտրաէներգիա:

Մեկ միավոր! Միայնակ վարձակալին իրավունք ունի 1 սենյականոց համայնքային բնակության: Մեկ սենյականոց վարձակալն օգտագործում է նույն մակարդակի համայնքային զուգարանները, ցնցուղի հարմարանքը և ստորին մակարդակի վացքատունը, լոգարանը: 63 տարեկանում տեղափոխվում է կենսաթոշակային կացարան(պարտադիր).

Զույգ միավոր! Զույգ(1 նաև 1 նա) վարձակալներն ունեն 2 սենյակ՝ Բնակելի/խոհանոց, ննջասենյակ և Զուգարան/Ցնցուղ: Կիսեք վացք, լոգանք ներքևի մակարդակում: Տեղափոխեք «Ընտանեկան միավոր», երբ երեխաները ժամանում են: Երեխաները թողնում են ծնողները վերադառնում են զույգ միավոր(պարտադիր). Զույգը դառնում է միայնակ տրանսֆեր(պարտադիր) դեպի մեկ միավոր:

Ընտանեկան վարձակալներն ունեն 2 սենյակ, հյուրասենյակ/խոհանոց, ննջասենյակ և զուգարան / ցնցուղ + 1 սենյակ յուրաքանչյուր 2 երեխայի համար: Կիսեք վացք, լոգանք ներքևի մակարդակում. Վերջին երեխայի հեռանալուց հետո(մինչև 18 տարեկան պարտադիր). Զույգի փոխանցում (պարտադիր) ապրող զույգերին.

Կլաստերային տները թույլ են տալիս փոքր՝ ակվարիում, տերարիում, փոքր շներ (մարզված հնազանդություն). Թույլ մի տվեք՝ թռչուններ, կատուներ, վայրի բնություն, ընտանի կենդանիներ, ամեն ինչ, որը մեծ է, քան փոքր շունը, առանց բուժման: Էակներ, որոնք վտանգ են ներկայացնում վարձակալների և կամ բնակավայրի համար:



Կլաստերային կացարանների միջև ընկած տարածքներն օգտագործվում են պտղատու այգիների և ազատ անասունների համար: Դրանք պահպանվում են Cluster տների վարձակալների կողմից(չվճարված, բերքի որոշ մասի իրավունք). Ովքեր կան ցուցակում.



Ավտոմայրուղի տրամվայ CG տրանսպորտային լուծում!

1 միլիոն+ բնակիչ ունեցող քաղաքները և ավտոմայրուղիները ունեն 2 հիմնական խնդիր՝ աղտոտվածություն և պիկ ժամերի գերբեռնվածություն: Երկու խնդիրներն էլ այժմ կարիք ունեն ոչ թե ավելի ուշ լուծումների: Պահպան Guardian-ը լուծում ունի: Ավտոմայրուղի տրամվայներ! Երկաթուղի փոխարինող անհատական տրանսպորտ և երկար ուղևորափոխադրումներ.

Ավտոմայրուղին ունի 3 երթուղի, որը տանում է դեպի քաղաքի կենտրոն և 3 գոտի, որը տանում է քաղաքի կենտրոնից հեռու: 1^{րդ} հեռացնել բոլոր մեքենաները, բեռնատարները և ավտոբուսները մայրուղուց: 2^{րդ} ամեն կողմ դնել տրամվայի գծերը մայրուղու 2-ի վրա:



Քաղաքի հետ կապված 2 ուղիները(>) ավտոճանապարհը պետք է օգտագործվի մարդատար տրամվայների կողմից: 1 տրեկը գնում է քաղաք, իսկ մյուսը հեռանում է քաղաքից: Մարդատար տրամվայները տեղափոխում են ավելի քան 300 ուղևորներ: Նրանք կանգ են առնում միայն մայրուղու յուրաքանչյուր ելքի մոտ: Ելքի կանգառներում երթևեկողները կարող են տեղափոխվել տեղական ուղևորների ապաստարան, տեղափոխել 3 մեքենա կամ քայլել:

2 հետքերը քաղաքի հեռավոր կողմում(<)ավտոճանապարհը պետք է օգտագործվի բեռնափոխադրող տրամվայներով:1 ուղու գնում է դեպի քաղաք: Մյուսը հեռանում է Քաղաքից: Բեռնափոխադրող տրամվայները կրում են կիսակցորդի չափի բեռներ. նրանք կանգ են առնում միայն մայրուղու յուրաքանչյուր ելքի մոտ:Ելքի կանգառներում բեռները կարող են տեղափոխվել տեղական բեռնափոխադրման կենտրոն կամ Shuttle 3 անիվներ: Չափազանց մեծ ծանր բեռների օգտագործում 4 (կամ ավելի)անիվներ.

Ավտոմայրուղի տրամվայները Shire Cluster CROն գործողություն են:3 անիվներ, որոնք տեղափոխում են ապրանքներ, մարդկանց տրամվայից.նրանք անհատներ են կամ CROն:

Ի՞նչ կատարեք ավտոճանապարհից հանված մեքենաների մասին:Մեքենաները հիմնական աղտոտողն են, դրանք աստիճանաբար հեռացվում են(կործանիչներ).Մեծաքանակ բեռնափոխադրումները կատարվում են տրամվայով, երկաթուղով: Կարճ հեռավորությունների բեռնափոխադրումները օգտագործում են մաքրային բեռնատարներ: Խոշոր սարքերը փոլ առ փոլ դուրս են գալիս(կործանիչներ).

Ինչ վերաբերում է Toll-օպերատորներին:Թղ-օպերատորները ազահ են, մակաբույծ, գիշատիչ, շահամոլ: Մայրուղու գողությունը պատժելի հանցագործություն է.**MSR6**.Վճարովի օպերատորներին առգրավում են իրենց ունեցվածքը և վերադարձնում համայնքին՝ առանց փոխհատուցման: Բոլոր ճանապարհները պատկանում են Շիրին, ազատ են:

Բոլոր ճանապարհները պատկանում են բոլոր մարդկանց:

Հանրային տրանսպորտ(ինչպես մարդիկ, այնպես էլ ապրանքներ)նախապատվությունը տրվում է.

3 անիվCG տրանսպորտային լուծում!



Պահապան պահապանն աջակցում է 3 անիվի ոտնակով տրանսպորտ մարդկանց, կենդանիների և ապրանքների տեղաշարժի համար:Դա կարճ հեռավորության վրա գտնվող տրանսպորտ է Շիրի օազիսում: Այն օգտագործվում է ավտոմայրուղու տրամվայի կանգառներ վերցնելու և առաքելու համար:



Տրանսպորտային սխալներ!

Խնամակալը կարծում է, որ մարդու մարմինը ստեղծված չէ բարձր արագությամբ ճանապարհորդելու համար:Ուստի արագության կարիք չկա:Բոլոր բարձր արագությամբ տրանս-

նավահանգիստ(օդ, հող, ծով)ավարտվում է.

2 Անիվներ(ինժեներական սխալ)

2 անիվի տրանսպորտը վատ նախագծված տրանսպորտ է, առողջությանը վտանգ է ներկայացնում:Այն օգտագործվում է դաժան ծնողների կողմից վիրավորելու համար(ստիպեք նրանց հեծնել և ընկնել)նրանց երեխաներին և նրանց դժբախտացնել:Երկու անիվի փոխադրումը մեծացնում է համայնքի մահերը և առողջապահական ծախսերը:

Շարժիչային 2 անիվի փոխադրումը գալիս է 2 տարբերակով՝ «Կեղտ և ճանապարհ»:
The Dirt տարբերակը օգտագործվում է ցցելու համար(վանդալիզմի ենթարկել)վերև « Հաբիթաթ»:
Դա աղմուկի աղտոտվածությունը վախեցնում է վայրի բնությանը:Օդի աղտոտվածությունը նվազեցնում է շնչառական օդը:Սա ավարտվում է:



Ճանապարհային տարբերակն օգտագործվում է հակասոցիալական, հակահամայնքային անհատների կողմից: Նրանք օգտագործում են այն արագացնելու համար(նրանք բոլորն էլ անում են). նրանք հեծանիվ են քշում, որպեսզի ավելորդ աղմուկ բարձրացնեն: Այնտեղ վարելու եղանակը նրանց դարձնում է ճանապարհային անհանգստություն:Դրանք ավելացնում են ճանապարհատրանսպորտային պատահարների թիվը: Դրանք բարձրացնում են համայնքի առողջապահական ծախսերը: Նրանք համայնքի վնասատու են:Սա ավարտվում է:

Մոտոցիկլետների բանդա(տես Բռնություն, բանդաներ)բաղկացած է 2 կամ ավելի հեծանվորդներից: Անօրինական վարքագիծ կատարող ավազակախմբի անդամները մեղավոր են ասոցիացիայի կողմից(դիտում, մասնակցում, այնտեղ չէ).Հեծանվային խմբերն անընդունելի են. նրանք ցրված են:

Արտադրություն, մանրածախ առևտուր, բոլոր 2 անիվի տրանսպորտային ծայրերի օգտագործում:Բոլոր առկա պաշարները ջախջախված են:Վատ ծնողները վերակրթվում են,**MSR1**. Կեղտոտ հեծանիվ հավաքողները և հեծանվորդները բնապահպանական վանդալներ են,**MSR7**

2 անիվի տրանսպորտը փոխարինվում է 3 անիվի փոխադրմամբ:

Ոչ պետական և ոչ CROն օդային տրանսպորտն ավարտվում է:Առանց մասնավոր օդային տրանսպորտի կամ մասնավոր օդային տրանսպորտի լիցենզիաներ:Գործող լիցենզիաները կտրված են:

Ոչ պետական և ոչ CROն ծովային տրանսպորտն ավարտվում է: Չկան մասնավոր ծովային տրանսպորտ, մասնավոր ծովային տրանսպորտի լիցենզիաներ:Գործող լիցենզիաները չեղյալ են հայտարարվել:



Մասնավոր և կենցաղային ավտոմոբիլային ցամաքային տրանսպորտը սահմանափակվում է աստիճանաբար: Բարձր արտադրողականություն, ամենազանց, շքեղ ավտոմեքենաներ առգրավված են, ջախջախված.Արտադրությունն ավարտվում է. Ճանապարհից դուրս եկող ամենազանցների վարորդները բնապահպանական վանդալներ են ենթարկվում պատասխանատվության՝ ուղարկել բանտ.

Այրվում է ծխելու խորոված, «Վերջ!Դրսի ջեռուցում, End's! Սառը դրսում հագեք ավելի տաք շոր: Կամ մտեք ներս: Դրսի ջեռուցման օգտագործումը բնապահպանական վանդալիզմ է,**MSR7**.



Համայնքները ստեղծում են քաղցրահամ ջրի ջրամբարներ: Ջրամբարը ավելի շուտ խորն է, քան ծանծաղ: Խորը ջուրն ավելի սառն է, նվազեցնում է գոլորշիացումը, ջրիմուռների աճը հատկապես թունավոր տիպի և միջատների ներխուժումը: Արգելվում է ջրային սպորտաձևերը դադարեցնել միզելը, դաշտանը և ջրի մեջ թուխը (ջուրը վերածում է կոյուղու):

Ջրային արհեստ(ջեթ դահուկներ, մոտորանավակներ...)աղտոտել(բենզին, յուղ, մարտկոցի թթու...)դրանք արգելված են! Բացառություն՝ Park Ranger տրանսպորտ:



Սահմանումներ

Գյուղատնտեսություն:Շուկայական այգի >Ճաղիկներ, Խոտաբույսեր, Բանջարեղեն..

Պտղատու այգի>Հատապտուղներ, մրգեր, ընկույզներ..

Ֆերմա>Հացահատիկ, կենդանիների կեր..

Ranch>Ձկներ, կաթնասուններ, թռչնամիս, սողուններ..

Շենքի բարձրությունը(ոչ ավելի բարձր):

Կոմունալ կլաստերային բնակարաններ>4 մակարդակ՝ վերգետնյա մակարդակ, մակարդակ 1, մակարդակ 2, ապակե տուն

Մանրածախ և բազար համալիր>4 մակարդակ՝ վերգետնյա մակարդակ, մակարդակ 1, մակարդակ 2, մակարդակ 3

Աշխատանքային մատուռներ>8 մակարդակ՝ վերգետնյա մակարդակ, + 7 մակարդակ

Շիրի պլանավորումն ապահովում է շնչառական օդ, խմելու ջուր, ուտելի սնունդ, մատչելի անվտանգ ապաստան, կրթություն, առողջություն, արդարադատություն, արգելավայր, շրջակա միջավայրի հետ ներդաշնակություն:Պահապան Guardian-ն աջակցում է Shire-ի պլանավորմանը մասնակցության և կամավորության միջոցով:Աջակցեք Խնամակալին՝ դառնալով 1!



տուն

