



## actiVLayr®:

Es la próxima generación de cuidado de la piel:

- Tecnología Patentada - completamente nueva
- Reduce el número y volumen de las arrugas, comprobado clínicamente
- Ofrece una dosis precisa de extractos frutales contra el envejecimiento y colágeno marino
- De aplicación cómoda y fácil

## Tecnología totalmente nueva

actiVLayr® es un parche en el que se han inmovilizado una mezcla patentada de extractos frutales y colágeno marino, en un formato seco y estable que no requiere aditivos. El parche actiVLayr® ha sido diseñado especialmente para ponerse debajo y alrededor del ojo para concentrar el tratamiento en las arrugas que rodean los ojos y en las ojeras. Durante su aplicación sobre la piel humedecida, los ingredientes se transfieren rápidamente desde el parche y son activados en la piel.



## Formato probado clínicamente

Un tratamiento de siete días con el parche actiVLayr® aplicado alrededor de los ojos llevó a una disminución del 19% en el volumen de las arrugas, un 12% de reducción en la cantidad de arrugas y un 12% de reducción en la profundidad de las arrugas.

Hidratación - disminución TEWL (17%)

Elasticidad mejorada (16%)

Reducción del enrojecimiento de la piel en un 7%

Blanqueadores de la piel (4%)

## Arrugas alrededor de los ojos

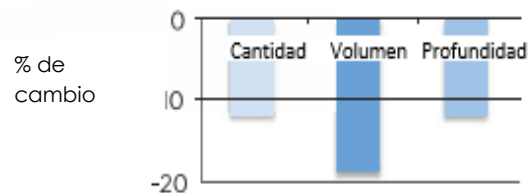

## Antes

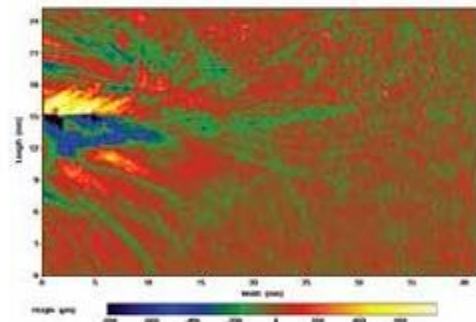

## Después

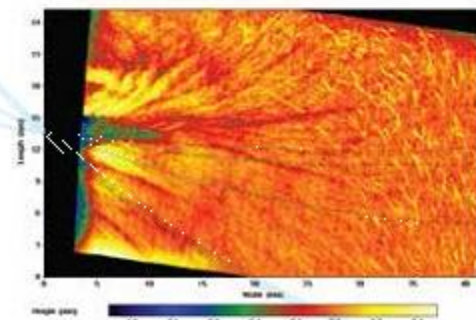

## Ingredientes probados clínicamente

**actiVLayr®** se compone de una mezcla patentada de sólo tres ingredientes naturales, todos con origen en la naturaleza pura y limpia de Nueva Zelanda:



**Extracto de cáscara de kiwi Vinanza®:** este extracto único y natural está hecho de la cáscara del kiwi que crece en Nueva Zelanda. Este kiwi ha desarrollado diversas biomoléculas altamente activas en la cáscara, las cuales protegen la fruta de la luz solar intensa que penetra los cielos despejados y libres de contaminación de Nueva Zelanda. Estas mismas biomoléculas han sido extraídas de la cáscara para crear el Extracto de Cáscara de Kiwi Vinanza® y se demostró clínicamente que este extracto disminuye la pérdida de agua trans-epidérmica y ayudó a dar luminosidad a la piel de las voluntarias\*.



**Extracto de semilla de uva Vinanza®:** un extracto natural de las semillas de uva Savignon, cultivadas en la región vinícola de renombre mundial en Marlborough, Nueva Zelanda. Se demostró que el Extracto de Semilla de Uva Vinanza® aumentó la elasticidad y disminuyó el enrojecimiento en la piel de las voluntarias\*.



**Colágeno marino.** Derivado de la piel de peces de aguas profundas capturados en las cristalinas aguas de Nueva Zelanda. El colágeno es bien conocido por conservar la integridad de la piel y las fuentes marinas son muy cotizadas debido a la pureza de este colágeno.

## Aplicación sencilla

Su cómoda y fácil aplicación toma menos de un minuto. A todas las participantes de la prueba clínica les pareció que era fácil de usar, agradecieron la rapidez del tratamiento y no se reportaron reacciones adversas.

## Instrucciones de uso:

- 1) Humedezca bien el área en que desea aplicar el parche actiVLayr®.
- 2) Secar cuidadosamente las manos
- 3) Retire la capa protectora del parche actiVLayr®.
- 4) Aplique el parche presionando la parte blanca sobre el área humedecida.
- 5) Mantenga la presión sobre el parche por 5 segundos.
- 6) Retire el parche, retire cualquier residuo dando suaves golpecitos con un paño húmedo.



## Puro y natural, sin aditivos

Los extractos frutales y el colágeno marino de **actiVLayr®** están fabricados a partir de materias primas recogidas usando prácticas sustentables y amigables con el ambiente, luego son extraídas mediante procesos naturales, incluyendo tecnología de extracción 100% basada en agua Aqua Pure®. **actiVLayr®** libera sólo estas tres biomoléculas de cuidado de la piel y nada más; sin aditivos - sin preservativos - sin químicos - sin residuos - sin colorantes - sin fragancias.

## Tratamiento antiarrugas efectivo y focalizado

Los parches **actiVLayr®** están formulados para liberar sólo la dosis precisa de extractos frutales y colágeno en la ubicación exacta, ofreciendo óptimos beneficios de cuidado de la piel y máxima efectividad para combatir las arrugas alrededor de los ojos y las ojeras.

\*\*17 voluntarias de a partir de 35 años de edad aplicaron un único parche alrededor del mismo ojo una vez al día por 7 días. Los parámetros de las arrugas se midieron usando el sistema de microfotografía Primos 3D (GF Messtechnik GmbH, Alemania)

\*Estudio doble ciego cruzado de 10 voluntarias con Extracto de Cáscara de Kiwi Vinanza® y Extracto de Semilla de Uva Vinanza® aplicados en una base en crema una vez al día por 8 días. Los parámetros de la piel fueron medidos con Tewameter, Cutometer y Mexameter.

