

Panuku 2

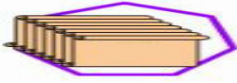

Ko nga herenga **1 te Atua** hoatu morare whakahauanga! Ko nga herenga he whanonga morare e tika ana **1 te Atua**, te whanau me te hapori. Ka huri te herenga morare ki te mahi Hapori. Te whakaoti **1 te Atua** hoatu Nga herenga e tika ana kia whiwhi **1 te Atua** hoatu nga Tikanga. Te whakaoti **1 te Atua** ka whakawhiwhia ki nga Tikanga ka whakawhiwhia ki nga mana Hapori!

Whakawehi ki **1 te Atua** Kua hoatu herenga: Anti **1 te Atua**, te tau'a ore, te patoiraa i te huru o te taata, te mangere, te ino, te morare ore, te miimii. Kei roto nga whakawehi. Kia mau ki nga mahi whakatuma, i nga wa katoa.

1 te Atua hoatu Nga herenga

1 Karakia **1 te Atua**, whakarerea atu nga whakapakoko katoa
2 Tiakina, te tinana tangata mai i te haputanga
3 Kia roa te ora, rapua, whiwhi me te whakamahi matauranga
4 Mate ki te tini me te timata ake whanau
5 Whakahonoretia, whakaute i o matua me o koroua
6 Tiakina te taiao me ona ahua ora katoa
7 Whakamahia te Ture Kaiwhiwhi Whakaaturanga, horahia tana korero
8 Ape me te horoi i te parahanga
9 Tiakina nga kararehe mai i te nanakia me te mate
10 Tu ki runga mo te hunga i whakaekea kore tika, i te rawakore, i te ngoikore me te rawakore
11 Whangaia te hunga e hiakai ana, whakaruruhau i te kainga kore me te whakamarie i nga turoro
12 Te mautohe i te tika, te moepuku, te kino o te taiao
13 Mahia nga mahi utu, kaore he taro
14 Kia pai Whiua te kino

15 Kia tika, kia whakaute
16 Cremate, kati nga urupa
17 Pooti i nga Pooti katoa

Nga herenga Te pure **1 te Atua** kei te tatari kia rongu mai koe!

Arohanui **1 te Atua**, Kaihanga o te Ao tino ataahua
Ko to kaitiaki pono tino whakaiti (1st Ingoa) Ngana ki te whakatutuki i nga herenga katoa
Ka akiaki i etahi atu kia pera ano
Ka whakamahia e au nga herenga hei mahi hapori
Akiakihia nga mahi a te hapori kia whakamanahia
Mo te Kororia o **1 te Atua** me te Pai o te Tangata

Ka whakamahia tenei karakia ki te kainga, ki te Huihuinga ranei.



Te herenga 1

Karakia **1 te Atua**, whakarerea atu nga whakapakoko katoa!

Ko te karakia ko te tino whakapakoko o te tangata. Ko tenei momo karakia kua rahuitia mo **1 te Atua** anake. Ko tetahi atu whakapakoko he teka, '**Ka mutu**'. Ko nga taunakitanga tinana me te wairua o etahi atu whakapakoko kua hangarua.

Ko nga tangata e karakia ana i tetahi mea engari **1 te Atua** e pohehe ana. Ka whakapau kaha ki te huri i a raatau ki te **1 te Atua** 1 Te Whakapono 1 Kaitiaki Tiaki o te Hahi o te Ao. **1 te Atua** ka mahi kino i roto i te ora me te Muri iho ki te tangata e karakia ana ki etahi atu (teka) whakapakoko.

Te karakia **1 te Atua** he tata tonu. I a koe e whakawhanake ana i tenei tata ki **1 te Atua**. E hiahia ana koe ki te noho tahi me nga tangata e penei ana te whakaaro. Haere ki tetahi Hui Kaitiaki Tiaki! Kao, Huihui, tata, timata 1. He iti rawa nga kaitautoko hei timata i te Huihuinga. Whakahurihia te hunga ruarua, te kuare, te whakama, te kotiti ke, te whakakeke, te pouri, te hunga whakaponokore.

1 te Atua e hiahia ana kia whakawhiwhia nga tangata katoa ki te whai waahi **1 Whakapono**. Ko te whakaaturanga hurihanga kaore he tutu, kare i te pipiri, te manaaki, te tiri i te oranga o te haporī kaitiaki kaitiaki. Ka whakauruhia he tangata huri ki tetahi Huihuinga CG. The social hub of kaitiaki kaitiaki ora. Ka awhinahia te hunga tahuri ki te whakakore i nga whakapakoko teka. I muri i te whakakore i o raatau o mua pohehe. Ko o ratou wa o mua e kore e whakahuatia.

Te karakia **1 te Atua** ko te whakakore i era atu katoa (teka) whakapakoko. Ko te whakakore ehara i te mea ko nga mea tinana anake (whakapakoko, tuhi, tohu..) engari he kare-a-roto teka, he whakaaro, he kawa, he whakaaro... Ko te whakakore ko te whakakore i te matū engari ko te hangarua ano i te para.

Ko nga whakapakoko teka he karakia, ehara ranei. **Nga whakapakoko Whakapono teka:** Buddha, Tangata Tapu; Ko Ihu, ko tona whaea, ko ana akonga; Hunga Tapu, Minita ahakoa aha; tetahi tipu, tangata, kararehe ranei, tetahi whenua tapu, wahi tapu ranei; atua etene, atua Hindu..

Nga whakapakoko whakaponokore: Nga Kaitukino Tukuna iho, Nga Rangatira Pakanga, Nga Kaikino Torangapu, Nga Kai Torangapu; Nga tangata rongonui, nga Kai-whakangahau, nga Kaipara, nga Kairangataiao; Tauwiwi, Tiati, Ra, Whetu, Aorangi, Marama,...



Ko nga whakapakoko teka kua whakakorea nga whare karakia. Ka whakamahia ano nga rawa hanga whare. E tika ana te whakamahere i te rohe.

1 te Atua kare e hiahia ki te hanga whare karakia.

Nga waahi karakia kua whakakorehia. Ko nga tohu katoa o te mohio ki nga whakapakoko teka ka kore e mohiotia. Mamati katoa (ororongō, ataata) o nga whakapakoko teka kua mukua, kua murua, kua tapatapahia.

1 anake te whakapakoko 1 te Atua!

Ka whakarerea nga tikanga o nga whakapakoko teka. Ka mutu te whakakorenga o te ure me te tara. Ka mutu te maru o te tinana, ka werohia te tinana, ka tangohia nga taonga mai i te tinana. Moko', kua tangohia. Ko te mahi ture kore o nga tikanga kua rukea ka whakawakia: **MS R4**

Ka makahia nga taputapu whakapakoko teka: ripeka, whakapakoko, whakapakoko, tuhituhi.. Ko nga taputapu kua makahia kia kore e mohiotia.

Ka whakakorehia nga karakia whakapakoko teka. Ko nga patunga tapu a te tangata, kararehe ranei, ahakoa he tohu ka whakawakia. **1 te Atua** e kore e hiahia patunga tapu. Ka whakapahia te aata ki te pouako. **1 te Atua** ka awhi te iwi, ka ora i te **'Whakaatu Ture'**

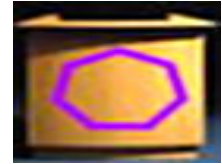

Me mahi:

Karakia **1 te Atua** anake! Te karakia **1 te Atua** ka mahia ki hea, ki nga wa katoa, ki te takitahi, ki te roopu roopu ranei (2 neke atu ranei). **1 te Atua** kare e hiahia ki te hanga kaupapa (Katedera, Whare Karakia, Convent, Mosques, Monastery, Shrines, Synagogues, Temples..) nga waahi Karakia. Makahia (tuwhera me te hangarua) hanga whare karakia katoa.

Ko nga tangata e karakia ana i tetahi mea engari **1 te Atua** he pohehe. Me whakapau kaha ki te tahuri (Karai wero*) ratou ki te **1 te Atua**. **1 te Atua** ka mahi kino ki te tangata e koropiko ana (whakapakoko teka) whakapakoko.

* Wero-Pray, Panuku 1, Whakaaetanga 1



Te karakia **1 te Atua** ko te tikanga ka ora te tangata i tona 'Destiny! Kaipupuri o te Ao tinana! Te torotoro mokowhiti me te koroni (SXC) he whakahau. Ko te Koroni mokowhiti me tipu te taupori!

Te karakia **1 te Atua** te tikanga o te whakapono ki tetahi Ora me nga Anahera. Ki te whakatutuki i te oranga o muri me nga take hauora ka tahuna te tinana o te tangata. Ki te kore e tahu tahu, ka riro pea te Wairua hei Wairua.



Ko nga whakapakoko teka nga waahi karakia, nga tikanga, nga kawa me nga taonga ka rukea. Ko te whakakore ehara i te mea ko nga mea tinana anake (nga tuhi, nga whakapakoko, nga tohu..) engari he kare-a-roto teka, he whakaaro, he whakaaro.. Ko te whakakore ko te whakakore i te matū me te hangarua i te para.

1 te Atua i hanga te Ao tinana mo te Tangata! **1 te Atua** hiahia hei utu, **Te whakaute!** Te haamoriraa i te mau idolo haavare, te faaite ra ia i te faatura ore.

He anake **1 whakapakoko, 1 te Atua!!!**

Te herenga 2

Tiakina, te tinana tangata kei hapu!

Whakawehi (Ngā mōrearea) ki te tinana o te tangata ka ahu mai i te rangi, te whakarereketanga ira, te mate, te mangere, te ngoikore, te poke. (aituā, mahi tangata) me te tutu. Ko te haere ki nga whakatuma he matea oranga tinana o te tangata. He mahi hapori.



Ko te tiaki i te tinana o te tangata he mahi a te roopu. Ko te tikanga o te mahi tahi i waenganui i te tangata takitahi. To ratou whanau, hoa, hoa tata, hapori me nga momo Kawanatanga katoa.

Ka timata te whakamarumaruru i te Haputanga (He sperm bonds with She egg) a ka mutu ki te Tahu tinana. Ko te whakamarumaruru ko te whakamarumaruru o te rangi, ka mau i te tutu, ka mutu te wawaotanga ira, te whakaiti parahanga, te aukati, te rongoa i nga mate, te whiu i te mangere me te tarai i te hunga ngoikore.

Ko te tiaki i te tinana o te tangata te mahi a te katoa.

Te oranga Te pure

1 te Atua kei te tatari kia rongu mai koe!

Arohanui **1 te Atua**, Kaihanga o te Ao tino ataahua Ko to kaitiaki pono tino whakaiti (1stingoa) Nga mihi ki a koe mo te oranga o te tangata

Ka whakapau kaha ahau ki te awhina i taku tinana, i taku momo, i te hapori kia ora Ka noho tonu ahau hei kaupapa matua tuatahi

Tena koa tautoko mai i aku mahi kia ora

Mo te Kororia o 1 te Atua me te Pai o te Tangata Ka whakamahia tenei karakia i te ra Ora, ina tika ranei!





Whakanuia: **11.1.7. Te ra ora** (NAtm)! I to Huihuinga o to rohe. I nga huihuinga a Shire!

I roto i te ohorere ko te raupapa Survival:

Raupapa ora: 1 Momo, 2 Nohonga, 3 Hapori, 4 Whānau, 5 Takitahi, 6 Kararehe, 7 Taonga Whaiaro.

Te oranga i te tau: 1 Kare i whanau, 2 Whanau hou, 3 Pepe, 4 Tamariki, 5 Tamariki, 6 Pakeke, 7 Kaumatua.



Kia ora ai nga hiahia o te tinana o te tangata, Te tiaki i te rangi.

Nga whakawehi o te rangi: Ra (radiation), Te pāmahana (wera, makariri), Mākū (te makariri, te werawera), Hau (wera, whakamatao, puehu). Ko te whakamarumarū o te rangi he whakamarumarū mahunga, he kakahu whakamarumarū, he whakamarumarū whakamarumarū. Te whakatumā ki te tinana tangata te kiri kau (tikanga) ka kitea ki nga huānga.

Hps 1 (Paerewa tiaki mahunga) nga mea katoa hei tiaki i to mahunga. Ko te tiaki mahunga ko: Ep1, V-Helmet, Balaclava, K-Scarf.

Ep1 (Tiaki kanohi) kua wehea kia 2 nga waahanga: Mahi: arotahi kotahi (matakite). Huaahua: 2 arotahi (matakite).

Rimi matakite: me pupuri i nga matūriki hau i nga taha katoa (runga, raro, taha). He aukati pakaru (kare e pakaru ina noho ana). Ka taea e tetahi tae he whakapaipai.

Arotahi: he kore e pakaru, he tino karawarawa, he aukati i nga hihi UV, kua e kohu, he whakatikatika kanapa (ka huri te pouri, te marama, te marama, te pouri).

Ka mau tonu te whakamarumarū kanohi ki waho!

V-Hata tiaki mahunga ki te patoto. Ko nga makawe me te mahunga me tiaki i te rangi mai i te makariri, te maku, te iraruke nui me te parahanga. Me whakamarumarū ano te mahunga mai i nga patoto: he V-Helmet me te mahi GPS tracker, waea, hopu ataata.

Ko te anga o waho he whakarewa, he waihanga ranei. He hiwi waenga ka taea te whakapaipai: huruhuru. Ko te whitiki kauae hiako he hopuorooro. Ko te matakite kei te kopiko taha, ka torotika ki runga, ki raro, kare e pakaru, he tino karawarawa, he aukati i nga hihi UV, kua e kohu, he whakatikatika kanapa. (pourī ake, marama ake, marama ake, pourī ake). He hiako te tuara o te potae hei tiaki kaki. **AV-potae** he papa hiako o roto. Kua mau ki roto i te padding he wahi taringa. **ABalaclava (Beanie)** ranei **K-Scarf** ka taea te mau i raro i te potae. Kia noho ma te ara o roto o te potae i te werawera, te pakitea

me te hinu. He taputapu o waho. marama kanapa, rama infrared, waea kamera.

Balaclava (Beanie). Ka hipokina e Balaclava te mahunga katoa ka kitea nga kanohi anake. He mea tuitui mai i te wūru, i te ranunga o te miro me te huruhuru (kaore he muka waihanga). Ka taea te tae, te taura ranei he pom pom whakapaipai kei runga. Ki te kore e hiahiatia he whakamarumarua kanohi me te kaki ka taea te huri a Balaclava ka noho hei 'Beanie'.

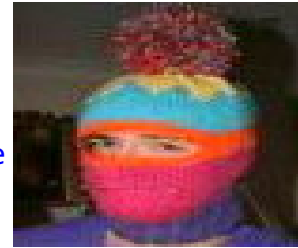

K-Scarf. Ka taea e K Scarf te uhi i te mahunga ka kitea nga kanohi anake. Ka mahi hei uhi mahunga me te arai (te tiaki teitei). He mea tuitui mai i te wūru, i te ranunga o te miro me te huruhuru (kaore he muka waihanga). Tetahi tae, taura ranei.

Balaclava ranei K-Scarf ma te uhi i te ihu me te waha. Ko te hongiri i te parahanga, ko nga mate hopuhopu whakamate me nga pepeke ngarara ka karohia. Ka whakaiti i te paanga o te hau maroke me te hau makariri. Ka heke te mate mate mate me te huango. Kei roto ko te horapa o te mate hopuhopu.

He whakamarumarua mahunga i nga wa katoa i waho!

He kakahu tiaki hiahiatia ana hei tiaki i te tinana o te tangata mai i te rangi, i te mate, i te parahanga. Ko nga waahanga o te tinana e tiakina ana e nga kakahu whakamarumarua ko te upoko, te kiri, nga waewae. Me mau tonu nga kakahu tiaki ki waho.

kirime nui whakamarumarua, mai ngau (kararehe, tangata), wero (nga pepeke, ngira), mate (huakita, harore, iroriki, huaketo), irirangi (wera, solar, karihi), whakakitenga (waikawa, ahi, haupapa, koi nga taha, maku).



Tiaki ngau: karohia nga kararehe riri, kino me nga tangata.



Tiaki wero: uhi kiri (Kaahu tiaki). Kua e moko me te wero tinana (Ko te whakakino i a koe ano ma te moko, he mate kino te werohanga tinana, ka mate pea).
Tiakina nga maihao ina tuitui.

Te parenga mate: Kia ma te kiri, hipoki ki nga kakahu tiaki. Te kai hauora, te korikori o ia ra, te otaota me nga mea kakara, nga taapiri me te kano kano mate.



Tiaki iraruke: hipokina te kiri mai i te wera, te ra (kakahu tiaki). Nuclear he hutu motuhake e kapi ana i te 00% o te tinana.
Whakatupato! Te whakakitenga i te kiri tahanga (tikanga) ki te

huānga (te rangi) he kino.

Parenga whakakitenga: He kakahu tiaki, hipoki (me te potae) kia 2 ranei he mea hanga ki te harakeke, te miro, te wūru, te miro ranei, te wūru whakaranuhia he tae ahakoa he pa-

tern(kaore he muka waihanga).Ranei(te uhi, 2 waahanga ranei)kei te kaki koti, kua pupuhi* ringa, katia nga waewae ki nga ringaringa me nga rekereke(tohu tauira).

*Ko nga ringa pupuhi, nga waewae ka taea e te tuke, nga hononga turi te neke haere noa. Ko te hau o roto ka hanga i te mana o te rangi mo te kiri me te tinana.

kakahume hanga ki te muka maori: hiako kararehe, muka tipu, hiraka, miro, huruhuru ranei.Kaore e whakamahia nga muka horihori mo nga kakahu, mo nga mea katoa e pa ana ki te kiri tangata.Ka mutu te hanga o nga muka horihori mo nga kakahu, ka hangarua nga taonga o mua mo etahi atu kaupapa.

Waewaeme tiaki(tōkena, pūtu)mai i te rangi me te patoto.Ko te kiri, nga matimati, nga rekereke kei te tupono. Ko te haere kau kau he mate hauora! Ka mau ki waho i nga wa katoa he whakamarumarua waewae.



Tokenahe mea hanga mai i te miro, te wūru, te miro ranei, te wūru uru tetahi tae tetahi tauira(kaore he muka waihanga).He matūriki hiriwa parakore nga tokena(kore koranu)he mea whatu ki roto, ka hoatu he huakita anti huakita, anti microbial me te anti pateko, whakaiti i te kakara.Hipoki tokena Waewae tae atu ki te 7 cm ki runga ake i nga Waewae.

Putuhe hiako tiaki o runga(karekau he waihanga), hiako ngohengohe o roto(karekau he waihanga), he hiako rapa ranei(Ka taea te hangarua).Ko nga putu hei tiaki i nga waewae ki runga ake i te 7 cm ki runga ake i nga Pona.**Tuhipoka!**Te tiaki waewae e kore e tiaki(te hu, te huu, te here)he horihori nga waewae me nga rekereke. Me mau tonu te tiaki waewae ki waho. Ko te hikoi huu ki waho he kino.



Ringatiaki, ka mau nga karapu ina hiahiatia!He mea hanga mai i te hiako, i te miro, i te huruhuru, i te miro ranei, i te ranunga huruhuru (kaore he muka waihanga)tetahi tae tetahi tauira.

Ka mau nga kakahu tiaki i nga wa katoa i waho.

Whakaruruhau(kainga, noho, mahi)he hiahia tangata. Parenga mai i te hara(haumarutanga), huānga (te rangi), ahi, ngarara me te parahanga. He whakaruruhau utu utu he a1 te Atua hoatu tika! He pai ake te kaitiaki kaitiaki ki te whare tautau(noho hapori).



RūmaKo nga papa, nga pakitara, te tuanui, he awhiowhio, he ahi me te makuku teitei o te raima raima tomua.

Nga papahe makuku makuku ka taea te horoi, kare e paheke, he aukati pateko, he koriri me te koriri, he akuaku.

Matapihiretireti whakapae he whakawhiti kakā karekau rua. Tapawhā

anga rakau kore. Karekau he arai, he arai ranei (he kino: puehu, iroriki, ngarara..) hei utu mo waho marumaru (ka taea te kati) me roto i nga mata pepeke whakaheke whakapae.

Nga tatau: He anga tapawhā kore rakau. **waho**, totoka, ka taea te kati o roto, o waho e whakatuwhera ana i te tatau mata ngarara, 1 ara te tirohanga. Ko roto, he totoka, he aukati ahi, ka taea te kati o roto.

Whakawera* whakawera pokapū (maama, wai wera) ka whakamahia. Ko te whakamahana he tohanga hau maori. Te pāmahana rūma 19-21°C. Ka mau te makariri ki te kakahu mahana. Kua e whakawerawera! *Ko te moumou hiko he Hara MS R3

Whakamarama* ka whakaka aunoa, Weto. *He Hara te moumou hiko

Ko te tuanui whakaruruhau ehara i te whare he panui solar.

He a **1 te Atua** ka whakawhiwhia ki nga waahi noho haumaruru (Whakaruruhau). Ko te mahi a te Kawanatanga ki te whakawhiwhi ki ana tangata ki te whakaruruhau haumaruru utu utu. Whakaruruhau (whare huinga) ka tukuna mai e 'Hire' (Kāwanatanga ā-rohe). Ko nga whare noho utu utu katoa he rihi.

Whakaruruhau mo te oranga, haumaruru, whakamarie..

Ko te whakaatu kiri tahanga he kiri kau (Ko ia, ia)

Te whakaatu kiri tahanga (tikanga) ki nga huānga (Te rangi) he kino: Te puehu, te abrasion, te haupapa, te wera, te mate, te radiation, te wero, te hau, te maku. I waho ka uhia te kiri me nga makawe!

Ko te kiri kau ka kitea te kiri ki te puehu. Ka maroke te kiri o te puehu, ka purua nga pore kiri ka aukati te kiri i te manawa. Ko nga pore kiri kua purua te waahi whakatipu mate (mamae, mamae). Horoi puehu o! Whakamahia te moisturizer! Mau kakahu whakamarumaru i waho!

Ka piki te kiri karekau ka paheke te kiri ka mamae te kiri, ki te kore e rongoa ka mate pea. Whakaorangia nga mate ma te horoi ki te hopi ngawari me te wai. Hipokina te abrasion ki te kakahu, mau ki te waahi ki te riipene piri. Kua e whakamahi antiseptic ranei kirīmi!

kiri kauka kitea te kiri ki te haupapa. Ka mau tonu pea te kino o te hukapapa ki te kiri. Tangohia, te patunga i te makariri. Whakakia tetahi ipu papaku ki te wai whakamahana ki te 37 C kia kapi ai te tinana kua haupapa.

Kua rawa e mirimiri, mirimiri ranei i te kiko hukapapa!



Ko te kiri kau ka kitea te kiri ki te wera. Ko te wera ka maroke te kiri, ka mate pea, ka puta te mamae me te mamae mo te wa roa. Ko nga wera nui me te pupuhi ka hiahia te rongoa tere.

Ko te kiri kau ka kitea te kiri ki te hihi(Solar).UV teitei. hanga iraruke

tino mate te kiri.I te nuinga o te wa ka mohiotia kua roa rawa! Rapua he tohutohu hauora. Te kaukau ra(e takoto ana te kiri ki te whakakino i te hihi ra)ko te hua o te mate pukupuku kiri he whara i a ia ano! Kaore e hipokina e te hauora whanui kore utu!

Tuhipoka! Kua e pouri mo enei tangata. He tangata whakahihi ratou, he tangata horihori kino. Huna me te Whakama!



Ko te kiri kau ka kitea te kiri ki te maku.Ko te noho roa ki te makuku ka whakarereke i te pāmahana tinana.Mena ka whakahekehia te pāmahana tinana(te werawera)ka puta te mate. Rapua te awhina tere! Takahia, kia mahana te tangata.



Ko te kiri kau ka kitea te kiri ki te wero.Ko te nuinga he wero pepeke(Pi, Hornet, Waroa, Wapu..).He mamae nga wero a nga pepeke ka pa te kiri, ka pupuhi me te maha o nga mate kino. Rapua he awhina hauora!

Ko te kiri kau ka kitea te kiri ki te hau.Ka maroke te kiri o te hau, ka wera pea.Ma te kiri, whakamahia te moisturizer!

Whakatupato!Te whakaatu i te kiri tahanga ki nga huāngaHuarere)he kino.Tiaki kiri(Kaahu tiaki) me mau tonu ki waho.



kiri kau(tikanga)i roto i te iwi whanui ranei he take morare. Ko te noho tahanga i waho o te kainga he moepuku e whakaatu ana i te kore whakama he paru.Ko te nui ake o te kiri o tana whakaaturanga ka nui ake te paru. Ko nga tangata parapara kia rite ki te Parapara. He koha ratou ki tetahi hapori.

Ko te kauhoe a te tangata ehara i te mea maori.Kaore te tinana o te tangata i hangaia kia noho ki roto, ki raro ranei i te wai. Ko te kauhoe ki roto, ki raro ranei i te wai karekau he tikanga, he kino, me karo. Nga wai maori Moana(moana)me nga wai o uta(nga roto, nga awa..). Nga puna kaukau wai maori, kaukau..



Nga wai maorihe wharepaku ki nga mea ora katoa e noho ana i roto i te wai.Ko nga manu e rere ana i runga i te wai ka mahi i o ratou paru. Ko nga tangata o nga takutai moana ka mimi, ka maka, ka paheke. Ko te kauhoe i roto i te wharepaku he kino ki te kiri. Ko te inu wai wharepaku he tino mate mo te hauora. Kua e mahia! Tiaki tamariki.

Tuhipoka!Ko te maha o nga takutai ma, he kohu ika. Ka haere nga tangata ki te takutai moana. Takoto ki roto i te paru ika ka kauhoe ki te pi. Yuk!

Nga wai maori hautai rite tango parahanga, paitini.. Pollution rangi: pungarehu, ua waikawa, (wera, hū), puehu (keina, awaha), iraruke karihi (teihana hiko, hoia). Ka uru te parahanga hau ki roto i te mekameka kai (ma te hau, te oneone, te wai) ka mutu ka noho hei wahanga o a (morearea hauora) kai!

Parahanga wai: Te kerī, te para, te rere, te kawē wai. Ko te kerī mo nga wahie parapara ka poke te hau me te wai. Ko te tuku matū, te parakaingi mata, te raau taero, te paru, te paitini, kei te mahia ia ra. Nga rerenga (taaka, matū, raau taero, paru, parapara mata) mai



wai tupuhi, ahumahi, paamu, poke. Ko nga kaikawe kawē wai, nga kaipuke poti, nga waka moana, nga waka waka, nga waka taika nui, nga waka taua he tino whakakino. Ko te iti o te kawē wai ka poke ano i nga wai o uta.



Ko te whakakino i te hau, te oneone, te wai, ko te 'Whakakino Taiao' he hara: **MSR7**. Ka mutu nga mahi poti me nga haerenga.

Nga wai maori kei roto he ranunga matū hei whakamaroke i nga makawe, kiri me nga kanohi whakapouri. Ka karohia nga puna kaukau me nga kaukau. Ko nga puna kaukau he para elitist o te iti o te wai hou.



Ka mutu tenei ururua!



Tangata kare i hangaia hei kaimoana! Ko te whai rawa a Apartheid ka nui rawa te hoha o te noho mangere, ka uru ki nga wai maori. Ko te waahi noho o te tini o nga koiora moana. Ko tenei whakaekenga tangata kino ki nga wai maori kua arai i nga tauhohenga parepare **a1 te Atua** hanga o te moana.

Puanga pūkohu kino ka puta mai i te rere o te taone, te rere o te taone. He nui te kino o te kararehe, te tangata, te taiao, te ohanga. Kaore e pai ki te inu, ki te kauhoe ranei.



Jellyfish whakamahia o ratou taratara ki te wero. Ko etahi ka whakapataritari noa i te kiri. Ko etahi atu' he mamae, he opupu mamae. Ka mate te paitini tire i te wa e werohia ana i te maha o nga wa i te mea ka tupu te paitini. Kaore i te mohio mena kei te hanga he paitini. He pai ki te rapu awhina hauora, tere.





Koe ngataka werohia i roto i nga karapu. Ko te koeko matawhenua te mea whakamate rawa, neke atu i te 100 paitini kei roto i tona tinana iti. Karekau he wea patu mo nga ngata. He puhoi te whakaatu o nga tohu. Rapua he tohutohu hauora.

Te ika kōhatu ko tetahi o nga ika tino paihana. Ka takatakahia ka kaha te ware ki roto i te waewae. Putanga (te ora, te mate ranei) i te nuinga o te wa ka whakawhirinaki ki te nui o te paihana i uru ki te tinana. Te waahi o te wero, pehea te wa i whiwhi rongoa ai te tangata. He maha nga wiki i muri i te werohanga ka mau te ngongo, te ngongo ranei.



Te wheke mowhiti puruhe kararehe moana tino paihana. Ko o ratou paihana ka pa te mate kino me te nuinga o te wa ka mate te tinana katoa. Na te pararutiki ka puta, karekau he tohu mo te awhina, he tohu ranei mo te mamae. Karekau he kikorangi wheke whakakai puru e waatea ana. Kia mau te manawa o te tangata.

Hikara moana he kino te whara ki te kiko mai i ona tarakona. Ka pupuhi, ka whero, ka mumura, ka tino mamae rawa atu. He pai ki te mate. Mena ka tukuna kia horapa i roto i te toto puta noa i te tinana. Ka mate koe. Ka taea e nga mate kaore e whakahaerehia te mate.



He koi, he paihana ngau kino o te whai, e whai ana ki te ngakau pokanoa. Ka werohia te ngakau ma te awhina hauora tonu e ora ai te tangata. Kaua e kauhoe ki runga ake i te whai.

InaKutu moana ko te mea tuatahi ka kite koe ina peke koe i roto i te moana ko te wero i to kiri katoa. Mo tetahi mea iti rawa, ka taea e ratou te kiki i te whiu; kua tata ki te aukati i a koe ki te haere ki te wai. I te wa e rere ana te toto me rapu tohutohu a te taote.



Ko nga mango e whakakorikori ana i nga moana o nga mea ngoikore ngoikore. Ka whakaekea e te tangata (kaikauhoe, ngaru, kauhoe..) nga Moana. Ka noho te Mango hei kaitiaki o nga moana. Ina he whakaeke mango ta ratou. Ko nga tangata te hunga kino. Kaua e patua te whare mango te tangata, **MSR3**.

Shun, Whakama!

1 te Atua i hanga nga moana mo nga kararehe o te moana me nga kai mo nga mea ora o te rangi me te whenua. Waihoki mo te tangata. Kīhai i hanga e ia ngā moana mō te rapu whakaihiihi tangata. Ko te kauhoe, te ngaru, te reeke wai, te poti, te teretere, te snorkeling he Taiao Wandalism, ka mutu.

Te riri nuiki te tinana tangata 'GM' (Whakarerekē Ira)

Whakarereketanga Ira (GM) ko Anti **1 te Atua**, he riri ki te tangata, ki era atu mea hanga me te taiao. Ko GM te tangata e pokanoa ana ki te 1 hoahoa a te Atua, kaore e manakohia! Ka mutu!

GM Crop na te rere o te paanga ka whakarereke i te mekameka kai katoa (Ko nga tangata tetahi waahanga o tenei). Te hanga i nga huringa e hanga ana i nga mate mate hou, nga mate e kore e mohiotia, nga mate whakamate o te ao ki nga mema katoa o te mekameka kai! Ka nui ake te mate o te tangata, ka mate teina, ka maha ake nga pepeke mate, ka maha ake te mahunga, te whakarereketanga, te hauatanga...

Ko te rongoa mo tenei riri ki te tangata me te rauwiringa kaiao ko te aukati me te maimoatanga. **Kati:** Te rangahau GM, te hanga purapura GM me te tipu GM Crop. **Hamene:** GM Scientist, kaiwhakahaere whakangao, kaiahuwhenua, kaiwhakahaere, rangatira mo "Hara ki te Tangata me te rauwiringa kaiao", **MSR7** !

Ka whakakorehia e te Kawanatanga te riri ma te wera o te rangahau GM me nga whare whakaputa purapura. Ka tahuna nga hua o GM. Ko te oneone poke i te GM-I tipu nga kai kua wera i te 3 tau e rere ana. Ko te kawanatanga kaore i te whakatinana i te aukati me te maimoatanga, ka whakakapihia.

Kore Whakaaetanga ki a GM !!!

Hauātanga

Ko te hauatanga na te whanautanga, te aitua, te mate, te tutu. Ko te hauatanga pea he aronganui (te awangawanga, te pouri..), hinengaro (psychosis, schizophrenia..) tinana (tapahia, matapo, turi, pahekeheke, quadriplegic..) moepuku (he takatāpui, paedophilia, transgenderism). Ko te hauatanga he take hapori. Ka takahia nga hiahia o te whanau, o te tangata takitahi ranei. Nga hauatanga e whakararu ana i te kouniga o te oranga o te whanau, teina, te hapori. Ka whakahaerehia e nga ratonga hapori:

SmeC Matatini matauranga hauora Shire' (te hauatanga o te ngakau).

Nga Ratonga Manatorium Porowini (te haua hinengaro).

Nga Ratonga Hauatanga a-tinana a Porowini (te haua tinana). Ko te hunga hauatanga a te Porowini Taratahi (te hauātanga).

He aha te tangata he hauatanga. Ehara i te whiu ma te **1 te Atua**. He wero ma te tinana e hapai. He wheako ora tetahi waahanga o te misioni a Soul (Tirohia te panuku 1, Muri Ora).

Ko te riri nui ki te tangata ko **'Te tutu'**

Ka timata te tutu i te whanautanga. Ko nga taiao tutu e whakatō ana i te hiahia ki te tutu mo te toenga o te oranga. Ko te hiahia ki te tutu me whai keu ki te huri tutu. Keu: Te waipiro, te riri, te hakinakina whakapā, te wehi, te takaro whawhai, te kuare, te whakaiti, te kore o te ngakau aroha, te taonga whakarereke o te hinengaro, te pehanga a nga hoa, te whakapataritari, te ataata tutu, te keemu ataata tutu.

He kare i whanau i kitea ki te mama, a papa e korero kino ana tetahi ki tetahi. Akohia he pai ki te tukino i te waha me te mahi pera i muri mai o te ao. He kare i whanau ka pa ki te mama e tukinotia ana e te papa. I muri a'e i to 'na oraraa, e faaruru oia i te mau hamani-ino-raa i te pae tino e Ia. Ka whakaaro ia he mea pai ki te tukino ia ia

Ko te tutu ka puta mai i tetahi atu tangata(s). I ahu mai pea i nga kararehe mohoa. Ka puta mai i Pets. Ka tae mai pea na te mahi a te Kawanatanga, na te kore mahi ranei. Ka tae mai me te whakaekenga o nga iwi ke.



He hapori e noho tahi ana me te kore e pupuri i te 'Tukino'. Will **'Whakamatea!'** (Te materoto, te kohuru, te whiu mate, te kohuru, te kohuru) Ko te patu i te tangata he whakatuma ki nga Tangata katoa he kohukohu **1 Atua!**

Karekau he tangata, he whakahaere, he mana te Kawanatanga ki te Kohuru !!

Ko te patu kaore he otinga !!!

Kati, 'Te tutu', timata i te kainga!

Ehara te tutu i te whakautu. Ehara i te otinga!

Kei ia mema o te hapori he kawenga oranga tangata ki te pupuri i te tutu. Hono (timata) Te Maataki Tata (tirohia a Shire Sentinel). Matakītiki, ripoata, hopukina (civila).. Whakaritehia to hapori hei rohe hara kore! Whakamahia: 'Karekau he ariā tutu' hei aratohu (tirohia te 1 Hahi).



Te akuaku

Kua whakaatu mai nga mate urutaru ki a tatou he mea nui te akuaku mo te hauora me te oranga! Ko enei e whai ake nei he wahanga akuaku o ia ra o ia ra!

Whakaritehia hei mahinga o ia ra:

Horoia te kanohi me nga ringaringa i mua i nga kai katoa!

Horoia te kanohi me nga ringaringa i muri i to urunga mai ki roto i

waho! Parahu niho horoia te tinana katoa i mua i te moe!

Hurihia nga kakahu (tiaki, o roto) i nga wa katoa ka kuhu mai koe ki waho

ranei! Mo te oranga hauora me whakamahi te kaitiaki kaitiaki i ia ra!

Kei ia tangata te kawenga oranga ki te tiaki i o ratau tinana mai i nga raru kare-a-roto me te tinana, ka mau tonu.



Te herenga 3

Kia ora, rapu, whiwhi me te whakamahi matauranga!

Me whakakorikori te roro ki te mahi tonu. Ko nga mahi tino pai ko te rapu, te whiwhi, te whakamahi matauranga me te haere tonu. **1 te Atuae** hiahia ana ia tangata ki te rapu, ki te whiwhi, ki te tono, ki te tuku matauranga mai i te haputanga ki te tahu ahi. Ko te noho tonu o te matauranga ko ia momo matekore.

Te rapu matauranga ka timata i te matauranga kore utu (**Ako me te Whakaako**). Whai muri i nga whakangungu whakangungu. I te mea e hiahia ana ka whai ake i te ako. Ko nga matauranga katoa kei te iwi whanui. Ka mutu te maatauranga motuhake!

Ka whakawhiwhia e te Kawanatanga Porowini te 'Mtauranga Koreutu' mai i te whanautanga tae noa ki nga Kaumatua. Kaore e tautokona ana te matauranga kore Kawanatanga, katia. **Mātauranga** (kore utu, tūmatanui) e whakaratohia ana e tetahi Porowini me Shire.

SmeC' Matatini matauranga hauora Shire'

PHeC' Te Whare Whakaakoranga Hohipera Porowini'

PDEc' Pokapū ohorere a Porowini'

CE' Ratonga ohorere Hapori'



Ko te matauranga he mahi tahi i waenganui i nga matua, nga kaiwhakaako me nga rongoa.

Kei roto i te matauranga kore utu, te hauora kore utu me te utu (**wmw**) Whakaakoranga. **Kao**, mahi kainga! **Kao**, te matauranga kore kawanatanga! **Kao**, Whare Wananga!

Te whakangungu, ina he whakatuwheratanga e whakatairangahia ana e te tohungatanga mahi. He ako ano i muri i te tohu tohu. Ina he whakatuwheratanga, ka whakatairangahia e te wheako mahi, te kaumatua....

1st **Ako**, ka marama, timata ki te whakaako. I roto i te mātauranga kore utu tere

ka ako nga akonga ki te ako puhoi. I te mahi ka whakangungu te kaimahi mohio i nga tangata hou. I te kainga, ka ako nga koroua i nga tamariki, nga mokopuna. Ka ako nga matua i nga tamariki.

Ko te rapu matauranga ko te patai. Ko te whiwhi matauranga ko te whiwhi whakautu. Ko te whakamahi matauranga ko te whakamahi i nga whakautu kia whai whakaaro katahi ka mahi. Ko te haere tonu ko te tuku i nga matauranga kua kohia ki te Reanga e whai ake nei.

Peheaki te patai?

1stka whakatakotohia he patai (he mea nui, kia whiwhi whakautu whaihua)

2ndko wai hei patai '**Rapua**' he tangata whai tohu tika (he hiahia pea kia nui ake i te 1 tangata)

3rdwhakawhetai ki te tangata nana i whakahoki mai (he pukenga hapori pai)

4th'**riro**' he whakautu pai (kare pea he whakautu e whakaaetia ana) 5thTuhia, ororongorane, he whakautu ataata ataata (s) 6th'**Hoatu**' he aha koe '**ako**' (whakautu)

7thWhakamahia to matauranga hou ki '**whakaako**' etahi atu (Mahiohio tonu)

He ahaki te patai?

Nga mea katoa (te mohio, te rapu me te whiwhi matauranga)

Inaki te patai?

Inaianei (maramarama, pukenga hapori pai)

He ahaki te patai?

Ka puta he hiahia ki te patapatai (pakiki, me mohio, korororero)



Nga whakaaroko te timatanga o te heke mai.

Ma nga whakaaro ka taea te whai i nga huringa kunenga. Ko nga whakaaro te mea tino auaha, e whai hua ana i nga mahi katoa o te mana hinengaro. Ka tiakina nga whakaaro ma te haere tonu o te Matauranga.



Ia ra he maha nga whakaaro ka whakaarohia ka warewarehia, ka ngaro ranei. Te take kaore i tiakina, i tuhia, i tuhia ranei. Kaua e waiho nga whakaaro kia warewarehia, kia ngaro ranei. Kua ngaro nga mea pai! Tuhia ki raro. Rokiroki, kōmaka, konae me te tiroiro ano!

Kare e pono te mahara ki te pupuri me te poipoi i nga whakaaro hou. Mauria he pukatuhi (kaiwhakamahere) he kaiwhakamahara ranei me koe. Ina puta mai he whakaaro, tiakina. Tukuna o whakaaro ia wiki!

Whakapaia ki te hanga me te whakatairanga i nga whakaaro hou. Hei aha te tuhi ano i tetahi mea kua pai te tuhi. Engari whakamahia! Whakanuia ki runga. Ka ahu whakamua te kukuwhatanga ma te hanga i runga i te waa ka hanga hou. Me pena ano. Ka mutu tetahi whakaaro. Whakaorangia nga mea katoa ka taea te hangarua ki te ahu whakamua i nga whakaaro hou!

Arotakehia o whakaaro. I a koe e arotake ana i o whakaaro (ia 4 wiki). Ko etahi kare he uara. Kaore e pai ki te whakairihia. Makahia. Ka whai hua etahi whakaaro i naiane, a muri ake ranei. Purihia enei, tuhia: 'Active', 'I muri mai' ranei. Whai muri i te arotake, te tuku, tangohia te kōnae 'Active'.

Whiriwhiria he whakaaro! Inaiane kia tipu tenei whakaaro. Whakaarohia. Herea te whakaaro ki nga whakaaro e pa ana. Tautokohia to whakaaro me te rangahau, ngana ki te kimi i tetahi mea e rite ana ki tenei whakaaro ranei. Rangahau ipurangi, purongo, whare pukapuka... whakamahia nga paatai. Te tiroiro i nga koki me nga waahi katoa.

Ki to whakaaro kua reri to whakaaro ki te tono. Me pena. Ngana ki te tiki urupare kia pai ai te aro o te whakaaro. Kei te kaha tenei whakaaro, kowhiria te mea e whai ake nei,....

Nga whakaaro tohu a meake nei ma te haere tonu o te Matauranga. Me whakarite kia mau tonu te Matauranga ma te whakahou i o konae whakaaro. I tua atu i to 'Will' whakahuahia te waahi ka kitea.



Te haere tonu o te matauranga

Ma te haere tonu o te matauranga ka whai matauranga te tangata (taonga hinengaro) matekore. Ko ia tangata mai i te 14 tau ka pupuri i nga rekoata mo o raatau oranga (he pai, he pouri hoki). Te hopu, te tiaki me te poipoi a te whanau i o ratou taonga tuku iho hinengaro.

Ka tohatohahia nga matauranga o te tangata ki te whanau (maatua, kuia), haporī. Ko te tohatoha he waha, he ororongo (korero korero), ataata (e whakaatu ana), whakamarumarū (ringa ki runga).

Ka hopu, ka tiakina, ka whakamahi ano nga whakahaere i a raatau kaimahi, 'I.P.' (taonga hinengaro). Ka whakamahia e te haporī o ratou tangata whenua nga taonga hinengaro mo te pai o te katoa. Ka tiakina e te Kawanatanga Porowini nga Puranga.

Ka wehe atu tetahi kaimahi, he nui te IP kei te tupono. Hei aukati i tenei rerenga roro he mea nui kia mau tonu te mana hinengaro o te kaimahi. He mea nui ki te hopu, ki te pupuri i enei matauranga i mua i te wehenga atu o te kaimahi. Ko te hopu i te tikanga ororongo (korero korero), ataata (e whakaatu ana), whakamarumarū (mahi taha).

Note !Ko nga Taonga Hinengaro katoa ko Shire(hapori)nona! Karekau he mana pupuri kaore he patent! Ko te kereme mana pupuri he tahae i te Shire!

AS it is Written It Shall Be

Te herenga 4

Mate ki te tini me te timata i to ake whanau!

Mo te oranga o te momo ka mate te tangata me te tini.
E whakapono ana a CG ko te whakahoa me te whakarea he wahanga o te hononga pumau o te He me te She(Kariti Marena Tapu).Mating, multiplying outside 'Tapu



Ko te Matrimony' he, 'Parapara', he mea whakaiti i te moepuku, Ko ia raua ko ia. He taurira kino ki nga tamariki. He ahua moepuku, he kino te ahua o te hapori. Ka mutu te 'parapara'. Ka karohia, ka whakama nga tangata paru!

Kaikino tamariki(paedophile), rite te ira tangata(takatāpui)ira tangata rangirua(ira tangata)e kore e taea te tomo a'Marena Tapu' kirimana.Na to ratou hauatanga ira tangata me to ratou whakahiatotanga koretake. Kahui waha(kino takatāpui). Whakawhanaunga whakaeneene(Rape takatāpui). Ko enei moepukuhauātangakua noho taratahi hei tiaki i te hunga mate me nga tamariki.He mea noa Ka rongo ia i te riri, i te weriweri, i etahi wa ka tutu ki enei hunga hauatanga e pangia ana. Ko te tangata whakakino tamariki, ko te ira tangata kotahi, ko te mahi ira tangata rangirua i nga tamariki he whakakino tamariki, he hara:MSR7

Any He wanting to anal or oral mate with She is a virthy disgusting pervert.Ka tukuna e ia a He. He marena Ka wehe ia.He rape, he hara: MSR4. He rape, he hara: MSR4. Ka hapu ia:MSR5. Ko te haputanga rape kaore he take mo te materoto.Ehara i te mea na te whanautanga te he, kaua e patua!

Te kimi hoa.Etene(Karaitiana..)titiro mo te aroha. Mate mo te hiahia he paru. He maha nga tangata kare e kitea he hoa hei whakanui.Ko te hoa o te Kapitalisme he paru, i etahi wa ki te whakanui i te taonga, te awe. He maha nga ahurea ka whakatau nga matua.Karekau o enei hei painga mo te hapori.

Ma te Kaitiaki Tiaki e whakatau te Kawanatanga Porowini i te wa 'CE' (Ratonga ohore Hapori)ko wai ka tomo a'Marena Tapu' kirimana(HMc).Ia 17 tau Ko ia me ia 18 tau ka haere ia, CE.I roto i te CE ka aromatawaihia nga tangata katoa me pehea e tino whai hua ai ki te Iwi. He pai ake te whakahoa, te whakareatanga i a ia, i a ia e tamariki ana.

I te wa o te CE ka arotakehia ia taiohi me ia(a-hinengaro, hinengaro, tinana)i runga i to raatau kaha ki te mate.Ka whakatauhia e 'CE' etahi taurangi' e tika ana ki te whakauru ki te 'HMc'.Taurangi:Kare, hinengaro, tinana-

he tino pai; Porowini kanorau; tapatahi iwi.



Ko te kaupapa matua mo te noho (te oranga momo) ko te whakahoā, te whakatipu me te whakatu whanau. Ko te kore e mahi pera ko te noho koretake. Kaore e whakaaetia ki te 1 te Atua me te hapori. Ko te oranga o te momo, ko te tiimata i te whanau he mea tika ia me ia.

Ko ia, Ko ia e kore e taea e te tinana te tini ka noho hei 'Matua whangai'. Ka uru ratou ki tetahi kirimana 'Matrimony Tapu'. Ka tukuna e 'CE' nga 'Tamariki'.

Ka whakatipuhia e nga whanau kaitiaki a raatau tamariki ma te awhina hapori. Ka haere tetahi whaea 'CG SmeC (Matatini matauranga hauora Shire)'. Ka haere ia ki 'SmeC'6 nga ra o te wiki kia wehe atu te potiki 'SmeC' (kite Shire).



Whakanuia

2.1.7

Ra Puawai

NAtm: CG Kalender

Te herenga 5

Whakahonoretia, whakaute i o matua me o koroua.

Ka tautoko te kaitiaki kaitiaki i te whakaute o te whanau. Ko te turanga o te noho kotahitanga. Whakahonoretia to papa, to whaea me to koroua i roto i te ao me te ao.

Ka whakanuia nga matua mo te haputanga, te whangai, te kakahu, te whakarato: te matauranga, te noho haumarua (whare), he taiao aroha manaaki. Ka whakanuia nga koroua mo te tuku tikanga, taonga tuku iho, matauranga tuturu, tikanga.. Whakahonoretia o matua, koroua i roto i te ao me te ao..

Ka whakawhiwhia te honore! Ka whiwhi whakaute!

Ko nga matua e mahi ana i ta raatau mahi tiaki i a raatau tamariki. Whiwhi i te whakaute o a raatau tamariki me te whakaute o te hapori. Ko nga tamariki e tiaki ana i o raatau matua. Whiwhi i te whakaute o o ratou matua me te hapori.

Ko nga matua me nga mokopuna e manaaki ana, e whakaute ana i o ratau tupuna, e mau ana i o raatau matauranga ki te haere tonu... ka manaakitia e **1te Atua!**

E mohio ana te hapori ki nga tikanga tauutuutu i waenganui i nga matua me a ratou uri. Ka whakatipu uri nga matua ki te taumata o te hapori (LGM). Ka tiaki nga tamariki i o ratou matua tuākana.

Tuhipoka! Mena ka hiahia nga matua, kuia mo te awhina ngaio. Ka noho te hapori ma te whai whakaaro mai a te whanau.

Nga Maatua 'Tute of Care'!

Ka ora nga matua **1 Na te Atua** hoahoa. **Ko iako** te Matua, ko te Kaituku, ko te Kaitiaki. **Ko ia** Ko Whaea, Kai-tiaki, Kai-whare. **Koinei hoki te paerewa Hapori.**

Ka whakarato nga matua, te kai, te kakahu, te whakaruruhau me te kainga noho tahi. Ka whai wāhi ngā mātua ki te hauora kore utu me te mātauranga kore utu. **Ka ako nga matua i a ratou tamariki ki te whakanui i o ratou tupuna.**

A faaite i te faatura

Nga tamariki ki nga matua, ki nga koroua, ki nga kaiwhakaako, ki nga rongoa me nga pirihihana. Teina ki te Kaumatua. **I pooti nga tangata katoa.**

Kati te whakaute

Kaore e taea te tango i te honore. Ka taea e te whakaute. **Ko te tangata e whakaute ana ka whakahoki mai i te kore whakaute.**

Whakahonoretia te hapori ma te whakaoti i nga mahi (Panuku 2, Whakaaetanga) me te whiwhi tika (Panuku 3, Tikanga). Whai waahi ki nga kaupapa o te ra ngahau a te hapori (whakanui, whakamaharatanga, whakama). **NATm CG Kalender!**

Whakanuia nga kaupapa o te ra ngahau:

5_3_7 **Whae**arā Ka whakanui nga tamariki i to ratou whaea.

10_1_7 **E** nga **matua**arā Ka whakanui nga tamariki i to ratou papa.

7_1_7 **Tupuna**arā Tamariki Mokopuna honour Grandparents.

Whakahonoretia, Whakaute, turanga o: Whanau, Harmony, Hapori, Porowini. **Koinei te ahua o te oranga o te Kaitiaki Tiaki!**

AS it is Written It Shall Be

Herenga 6:

Tiakina te Taiao me ona ahua ora katoa.

Kei ia Kaitiaki Tiaki te herenga ki te tiaki i te taiao me ona momo oranga katoa. He wahanga o te Tangata Tangata. **Ko te Kai-tiaki**



o te Ao Tinana me **1 Na te Atua**hanga i roto.

Ko nga hua mai i te atamira ariā kia hauora, kia haumarū, kia kore e poke, ka taea te tukurua. Ko nga mea katoa ka mahia he mea koiora, he mea hangarua ranei. Ko te hanga, te hanga i nga taonga kino, i te haumarū, i te poke he hara, **MSR7**

Kakano taniwha

Whakarerekē ira (i hangaia) Ko nga hua ka ahu mai i nga kakano i whakarerekehia e te tangata o **1 Na te Atua** te hoahoa taketake, mo te whai hua, te apo me te kohukohu **1 te Atua**. **1 te Atua** kare e pirangi ki te reengineering ira. Ma te tangata e kape Evolution (whakamatautau, hapa) ko te whakarereke me te whakarereke.

Ko nga mea kai e kai ana ka awe i to ratou kerī. Ki te kerī i nga tipu kua whakarereketia ka whakarereketia e te punaha kerī (kaihanga ira) ake ma te Evolution. He mea maori tenei (Ati 1 Atua) momo Evolution te hanga momo rereke hou (rereke, taniwha).



Whakarereketanga Ira (GM) ko Anti **1 te Atua**, he riri ki te tangata, ki era atu mea hanga me te taiao. Ko te GM Crop na te rere o te paanga ka whakarereke i te mekameka kai katoa. Te hanga irakētanga e hanga ana i nga mate hou me nga 'Mauiui o te Ao' kei roto i nga mema katoa o te mekameka kai! Ka nui ake te mate o te tangata, ka mate teina, ka nui ake te mate o nga peepi, ka maha ake nga mahanga, ka nui ake nga kararehe, nga whakaēke mokai...

Kai GM (kai kino): Alfalfa, Kai-pepi, Bacon, Parakuihi-Tana, Paoa, Canola, Chicory, Kānga, Hinu purapura miro, Hua, Hama, Margarine, Miti, Papaya, Pi, Riwai, heihei, Hotiti, Soybean, Sugarbeet, Huka, reka Pepa, Tomato, Witi, Zucchini,...



Me mahi:

Ka whakakorehia e te Kawanatanga te riri ma te wera o te rangahau GM me nga whare hanga Kakano. Ka tahuna nga hua o GM. Ko te oneone poke i te GM-Ko nga kai i tipu kua wera i te 3 tau e rere ana. Ko te kawanatanga karekau e whakatinana i tenei 'Maimoatanga' ka whakakapihia, ka whai kawenga **MSR7**.

Ka whakawakia e te Kawanatanga: GM Scientist, Kaiwhakahaere, Kaiwhakahaere hanga Kaipupuri, Kai Kaihui mo: "Hara ki

Tangata me te whakahē i te Rauwiringa Kaiao".MSR7

Kore Whakaaetanga ki te GM, GM Crop, GM kai, GM inu !

Parahanga Pungao(Hurirangi)

He nui rawa nga wa waatea, he nui rawa nga kaainga, he nui rawa nga moni whiwhi, he maha rawa nga taputapu kaore e hiahiatia, ka piki ake te piki haere o nga hiahia hiko. I tenei wa kei te poke a Energy, he nui nga utu whakatu, he nui nga utu whakahaere me nga utu tiaki. Polluting Energy e whakawhirinaki ana ki te wera, Waro, Hau, Hinu me te Uranium. **Ka mutu enei wera katoa !!!**



Te wahie parapara **warohua**
Pungao paru



Ko te wera waro ka whakaputa te nui o te hau whakakino Wao waro me te auahi. Ka rere ake te hau hā. 50% ka horoia e te ua ko te toenga ka kohia ki te hau. Ka tukuna e te waro waro ki te ra ki te whakamahana i te whenua engari ka aukati i etahi o te wera kia hoki mai ki te waahi. **Hua: te whakamahana i te hau, te oneone, te wai. Te whakamahana o te ao.**

Ko te hua ko te mata o Papa kei te wera haere. Ko tenei whakamahana o te pāmahana mata kua tino piki ake mai i te tau '0'*(2004). Ko tenei whakamahana kei te whakaheke i te rahi o nga hukapapa me nga potae hukapapa polar (Tirohia te pukapuka 6 Poropiti). Ko te hua o te mahana me te pikinga o te moana, te huringa o te rangi. **Te huringa o te rangi: ka roa ake te tauraki, te uira kino, te ua nui, te kaha o te hau, te rangi tere ohore.**

*CG New Age whakahaere wa

He whakaiti i te mura waro ki 'O'(kore) e hiahiatia ana inaianei.

Engari ko nga tangata nana i tahu waro he kino, he kore pono, he kaiwhaiwhai, he kore e taea te whakawhirinaki ki te aukati i te tahu waro. No reira te puna (wao) no te mea me whakakore te tahu i nga tangata whakanoa.

Kati nga taraka, kati nga Mines:

ORA!!!



Kua kati nga maina waro. Ka wetewetehia nga taputapu tahu waro. Ko nga kaikeri waro, ko nga kaikawe waro, ko nga kaitahu waro te kawenga, **MSR7**

Ko te waro hei kaiwhakarato hiko e kore e whakakapihia e tetahi atu kaiwhakarato hiko. Engari ko te whakamahi hiko mo ia tangata me whakaitihia e te katinga o te po.

Ka whakaitihia e te katinga o te po te whakamahi hiko, te patu huarahi, te hara...Whakanuia te kahui.

I roto i te whare, i waho o te whare te tahu paru, rakau, waro, hau, hinu mo te tunu kai, whakamahana, hiko, Ka mutu! Nga teihana hiko e tahuna ana (wao, hau, hinu, uranium,...) to create energy are Katia, ka wetewete. Ka hamenehia nga kaipupuri me nga kaiwhakahaere, MSR7. Ka kati, ka hiritia nga maina waro me te Uranium. Ka hamenehia nga Kaipupuri kerī me nga kaiwhakahaere, MSR7

Te hau kore manawa. E 4 meneti to ora!

Ka puta te kaha ma te kore e wera. Te wera ki te neke i roto i te whare, i nga waka kore-whare Ka mutu! Ko te hau, te hinu kaore e wera. Ko nga waka a-whare, kore-a-whare i runga i nga huarahi kua whakakapia ki te 'Freeway Trams' (Tirohia te Mahere Shire)! Ma te Rerewe anake te kawē waka ki uta. Ka whakakorehia nga waka poke takitahi. Whakakorehia te huarahi hou. Ka whakakapihia nga taone nui ki te whare tautau.

Wehenga

Ko te Fracking he riri nui ki te taiao, hapori, tangata,... Ko te Fracking te mahi kerī me te wero i te wai i te pehanga teitei ki roto i te toka toka ka pakaru te tuku hau. Ko te pehanga teitei ka puta he Ru. Mena ka tupu tenei i runga i nga raina hapa ka puta he nui kotahi.

Me hia miriona rita wai mo ia tukanga. Kei te Wai he matū paitini me te onepu kua tapirihia. I roto i te tukanga ka whakapoke te hau mewaro me nga matū paitini i te wai papa tata. Ko te inu i tenei wai he kino mo te tangata me nga kararehe. He kino ano nga tipu. Kaore e tika kia kainga e te tangata, e te kararehe ranei.



Ka waiho te wai para ki roto i nga puna wai o runga o te whenua kia mimiti. Te tuku i nga puhui waro ki roto i te hau, te whakakino i te hau, te hanga ozone taumata whenua me te ua waikawa. Ko te hua ka puta ko nga kararehe kino me te maroke o nga kai, nga kai, nga hua... E amuamu ana nga kainoho mo te ngenge, te nausea, te mahunga me te kino. Ka hua pea te haurehu ki te 'Wildfire's.

Ma te whakamahi i nga pahū ka puta he Ru. Ko te whakamahi tata ki nga raina he ka puta he Ru nui kei te taha o te raina he (i etahi wa

tawhiti).Ka pakaru hoki enei pahūtanga i nga puna wai i raro i te whenua. Ka tukuna ano e ratou nga hau e mate ai te tangata, nga kararehe me nga otaota. Ko enei hau te take o Wildfire(s)me te parahanga hau!

Ka mutu te Fracking!Ka whakawakia nga kaipupuri, nga kaiwhakahaere,**MSR7**.Ka tukuna e te Kawanatanga a Fracking ka whakakapihia, ka mau te kawenga,**MSR7**.

Taihoa ake neika nui ake te hiahia mo te wai hou mo te wai hou. Nga ara wai poke(aawa, awa, awa, harotoroto, roto..)hanga i te kore o te wai hou.Te wai awaha ki tonu i te paihana, te paihana, te rongoa, .. Te tuku kore ture o nga para ahumahi, te paihana, te paihana,..Ka mutu te parahanga o nga ara wai, ka whiwhi te hunga poke: takitahi**MSR3**era atu katoa,**MSR7**.

Karekau he inu wai. E 4 nga ra e ora ai koe!

Whakangahau Whakakinoka mutu.I te rangi:Ko nga whakaaturanga rererangi, na te tangata ake: rererangi, jet, helicopter, drone, waka mokowhiti...I raro i te wai:reihī poti motini, etahi atu:he waka tere, he kaipuke poti, he jet ski, he poti tere, he yachts, he hovercraft...I runga i te whenua:Katoa 2,3, 4 wira motika, paihikara, paihikara, karetao, SUV, waka hakinakina, limousines, Whakataetae motoka, taraiwa waka, waka papai...



Kua iti te hanga o te Para! Te hanga hua Whakakore***Ka mutu!** Mēra Paraurehe tā***Ka mutu!**



Te hanga i te Parapara kore(nga kohikohi, taputapu, taputapu hoahoa, ahua 4 wa...)***Ka mutu!** Ka whakamahia te kohinga koiora ka taea te whakamahi ranei.

***Ka whakawakia enei kaiwhakarato,MSR7**

Pests

Nga Ngarara o waho(matū)ka whakamahia ki nga kai, ki nga maara...Ko nga kai, nga mara hua rakau me nga kai kua pokea, kaore e tika mo te kai tangata, kararehe ranei.Ka tahuna e te hāpori(Shire). Ko te tahu mo nga take hauora anake te take mo te wera.



Nga patu ngarara(matū)ka uru ki roto i te rauwiringa kaiao ka mutu ki nga Moana, ki nga Moana.

Te parahanga: te wai whenua, nga puna wai inu, te rauwiringa kaiao moana, te kaimoana. Kaihanga Kaihanga Ngarara (matū, paihana, paitini) tiki: **MSR7**. Ko te Kawanatanga e whakaae ana kia whakakapia tenei parahanga, tikina, **MSR7**.
Whakamahia nga Pepeke Maori.

Ko nga patu patupatu he ahua kino, he poke i te oneone me nga ara wai. Ka hamenehia nga Kaihanga patu patupatu, **MSR7**. Ko te kawanatanga e tuku ana i tenei parahanga ka whakakapia ka whakawakia, **MSR7**.

1 Kei te tatari te Atua kia rongu mai koe!

Whakakore Te pure

Ra whakama 6.2.7. NAtm

Arohanui **1 te Atua**, Kaihanga o te Ao tino ataahua Ko to kaitiaki pono tino whakaiti (1stingoa) Ka tiaki i te tipu, te oneone me te wai mai i te paihana
Te whakahē me te aukati i te whakarerekētanga ira o tetahi mea ora Ma te Shire ka wera i te oneone kawa

Ka whakawhiu i nga patu patupatu, GM Crops whakakino

Mo te Kororia o **1 te Atua** me te Pai o te Tangata



Ka whakamahia tenei karakia i te ra Defoliant! Ina hiahiatia ranei.



Te nanakia kararehe! Ka mutu te tukino kararehe. Ka whakawakia te hunga hara, **MSR4**.

Whare pākahiko kua turakina! Kua whakakapia ki te 'Awhe Free'. Ka hāmenetia nga kaiwhakahaere whare pākahiko, **MSR4** mo ia kararehe.



Te ora Kararehe kaweneke atu i te 30 kiromita ka mutu. I takahia e te Agent kaihanga tuatahi, ka riro mai i te kaiwhakahaere waka, **MSR4** mo ia kararehe.

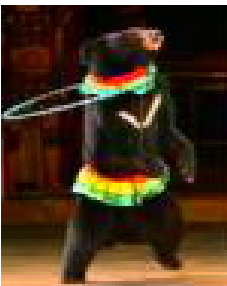

Circus kararehe

Te Whakamutunga o te Ture. Ani-kaiwhakangungu kino,

Kaiwhakahaere Circus tiki, **MSR4** mo ia mahi.

Kaupapapark ani-

whakangahau kino-
Ka mutu. Ani-

kaiwhakangungu mal, park kaiwhakahaere, tiki, **MSR4** mo ia mahi.



Zoos kua katia, kua whakakapia e nga Wildlife Sanctuaries e noho ana i nga momo momo rohe anake. Kua katia te Zoo Kore, ka whiwhi te kaiwhakahaere, **MSR4** mo ia kararehe.



Ko te **harore hina** Ko te ahumahi whakataetae kei te whakapataritari i te wehi me te mamae o nga kararehe ma te whakamahi hei maunu ora. Ko te rapeti, te poaka, te paiha, te punua, te heihei ka tukitukia, ka haehaea, ka peia, ka toia. Kei te wehi te maunu ora, kei te mamae. Ka mutu! Mo ia maunu ora: **MSR4**

Nga hoiho hina ko te hunga kare ka whiua, ka paihana, ka pupuhihia ranei ka mate, ka maka atu. Ko te ahumahi reihi hoiho o Ahitereiria e patu patu ana i te 17000+ i te tau. Kaore i te mohiotia e hia nga maunu ora e whakamamaetia ana, e patua ana? Ko nga tangata katoa i roto i te umanga reihi hoiho greyhound. Ko nga tangata e peti ana, e matakiki ana he hara na te hononga. He whakama ki tetahi hapori, karo atu! Kaipupuri, Kaipupuri, Pukapuka: **MSR4** mo ia kararehe.



Te patu patu (whaiwhai: Safari, Royal, etahi atu..) o nga kararehe ka mutu. Ka taea e nga Rangers anake te whakakore i nga kararehe. Ka whiwhi te kaiwhakatairanga me nga Kaiwhaiwhai, **MSR4** mo ia kararehe.

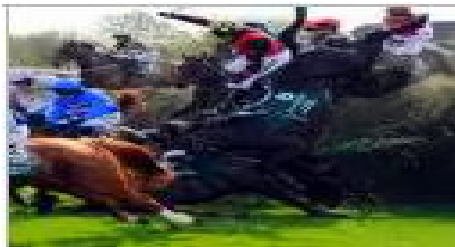

Ka mutu nga kararehe reihi. Hoiho reihi, (te pou pou, te parepare, te whiti whenua, te papa..), te purei Polo, te reihi waka (Trotting, Pacing ..), whakaatu pekepekeka mutu. Ka turakina te waahi whakataetae. Ka whiwhi te rangatira kararehe reihi, kaiwhakangungu me te kaiwhakahaere waahi whakataetae, **MSR4**.

Mulesing, he tapahi i te kiri e mau mai ana i te hiku, te wahi pakaru o te hipi. He nui te mamae mo te kararehe i whakamamaetia. Ka pangia pea. Mulesing, mutu. Ka whakawakia, **MSR4** mo ia kararehe.



Nga whawhai kararehe Whakamutunga. Kaiwhakatairanga, rangatira kararehe, kaiwhakangungu, pukapuka pukapuka: **MSR4** mo ia kararehe.



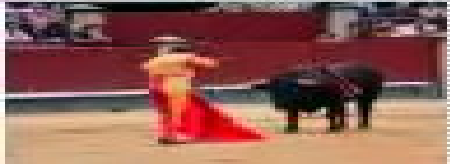

Ka mutu te whawhai puru! Kua turakina nga whare whawhai puru. Ko te kaiwhakatairanga, ko Matador me tana roopu ka whiwhi, MSR4. Te whakama o te hunga matakitaki ki a ratou. Shun, Whakama ratou!

Ko te whakawhanaungatanga o nga kuri kino mo te ahua ka memeha he kino. Ka whanau te brachycephalic (Pugs, English, French Bulldogs..) e whangaia ana me nga kanohi papatahi tonu. He kino tenei, he raruraru manawa ka hinga nga kuri i te wa wera me te mate ngakau na te ngoikore o te manawa, ka mamae nga kuri i to ratau oranga katoa. Ka mutu tenei momo whakatipu! Kaiahui, rangatira, tiki MSR4 mo ia kararehe.



Nga momo Brachycephalic: American Stafford shire Terrier, Affenpincher, Bichon Frise, Boston Terrier, Boxer, Brussels Griffon, Bulldog, Bullmastiff, Cane Corso, Cavalier King Charles Spaniel, Chihuahua, Chow Chow, Dogo Argentino, Dogue de Bordeaux, English Mastiff, French Bulldog, Japanese Chin, King Charles Spaniel, Lhasa Apso, Maltese, Neapolitan Mastiff, Newfoundland, Pekingese, Pug, Presa-Canario, Shar-Pei, Shih Tzu, Silky Terrier, Tibetan Spaniel, Yorkshire Terrier.

Hoia

Ko te poke o te ope taua ki te kawewaka me te pahū, A/N (Ngota/karihi) B(koiora) C(matū) mau patu. He whakatuma mo te tangata, kararehe, tipu. Ko nga whare whakaputa, ko nga taonga o enei patu ka turakina, ka mahia e te Shire. Ko nga kaiputaiao e hanga ana i enei patu ka whiwhi MSR7. Ko te Kawanatanga e whakaae ana ki te hanga me te rokiroki ranei o enei patu ka whakakapahia ka whiwhi, MSR7.



Tiakina te Taiiao!

He herenga morare me te kawenga tangata!

1 Kei te tatari te Atua kia rongu mai koe!

Nohonga Te pure

Ra Whakanui Nohonga 9.1.7. NAtm

Arohanui **1 te Atua**, Kaihanga o te Ao tino ataahua To koutou kaitiaki pono tino whakaiti (1st iinga) Ka tono awhina ki te tiaki i te Nohonga

Nga Oati ki te pupuri i nga Kaipara Whakakino

Nga Oati ki te Whakaritea ki te Nohonga

E tono ana kia whiua te hunga poke i naiane, i te Ao

Mo te Kororia o **1 te Atua** me te Pai o te Tangata



Ka whakamahia tenei karakia i te Ra Habitat! Ina hiahiatia ranei.



Te herenga 7

Whakamahia te Ture Kaiwhiwhi Whakaatu ka horahia tana karere.

Whakakapia etahi atu pukapuka whakapono katoa ki te a **Whakaatu Ture** Makahia nga whakaputanga tawhito e pai ana ki te taiao. Tapatapahia nga pukapuka tawhito, ruku ki te wai, ka whangaia ki te paamu noke.

Pikitia, **LGM**. Ina kite koe i tetahi upoko whakamere ka panuihia. Muri iho, mahia etahi panui hohonu. Panuitia ano, kia marama, whakamahia kia ora!!! Ko te wairua me te mohio o te korero te mea nui. Ehara i te tikanga o te kupu takitahi, te hanganga rerenga korero ranei. Ma te mohio ki te wairua me te kaupapa o te whakaaro ka awhina i te whakatinana i te korero.

1 te Atua e hiahiia ana ki nga tangata katoa kia whai waahi ki te panui me te ako i te 'LGM'. Ko te hunga kaore e kaha ki te korero me panui ki a ratou. Karekau he tuunga. He kawenga ta ia Kaitiaki Tiaki i konei. **1 te Atua** kei te matakitiaki.

Kaitiaki Tiaki whakamahia te **Whakaatu Ture** hei kaiarahi mo te karakia, mo te noho me te mahi. Te pure nei ratou i te mau mahana atoa ma te parau ma te papu maitai **Inoi o ia ra**.



Kaitautokou ru atu ki nga whakahaere (Arumoni, Rēhia, Hapori, Mātauranga, Torangapu, Ngaio, Tauhokohoko...) kia taea e ratou te awe i a raatau mahi, kawea mai kia rite ki te **Whakaatu Ture**.

Kaitautoko haere ki tetahi Huihuinga. Ka akiaki i etahi atu ki te haere ki tetahi Huihuinga. Ka timata he Huihuinga hou ma te kimi kia 7 nga tangata katahi ka huihui mai he Huinga (Tirohia te 1 WHAKAPONO, timata he Huihuinga).

Kaitautoko whakatenatena i etahi atu ki te tahuri. Ka awhina ratou ki te mohio ki te 'Whakaahua Tuku Ture. Ka whakamahi ratou i te 'Inoi Wero' hei tautoko.

Wero Te pure

1 Kei te tatari te Atua kia rongoi mai koe!

Arohanui **te Atua** Kaihanga o te Ao tino ataahua To koutou kaitiaki
pono tino whakaiti (1st Ingoa) Ka awhina nga tono ki te huri i te
tangata kuare e whakapono ana Awhina i te tangata
whakaponokore kia whiwhi i te **1 Whakapono**
Mauruuru koe mo tenei wheako o te whakauru ki tetahi wero e kaha
ana ahau ki te mahi i etahi atu wero
Mo te Kororia o **1 te Atua** me te Pai o te Tangata



Ka whakamahia tenei inoi ina pa ana ki tetahi tangata whakaponokore kuare!



Te herenga 8

Aukati me te horoi i te Parahanga..

Ko te wero nui ki te tangata ko te parahanga. To tatou ko te noho me te mahi
ko te tino whakakino. E pa ana ki te rangi, ki te mekameka kaiao, ki te taiao,
ki te mekameka kai, ki te kouniga o te oranga, ki te huarere, ki te kararehe
kararehe.. Me huri tatou! Ma te parahanga ranei ka mate, ka mate, ka
mutu...

Ko te take nui o te parahanga ko te tahu mea a te tangata.



Ka timata i te kai paipa. Ka haere tonu ma te tahu (wao, paru, hau, hinu,
rakau..) ki te tunu (BBQ, kainga, arumoni). Tahu (wao, hau, hinu,
uranium) ki te whakaputa i te 'Dirty Energy'. Tahu (hinu, hau, waro,
uranium) mo te kawea taonga me nga tangata (takitahi, papatipu). A ape
i te tahu! Katia (nga whare tahu me nga maina) puna katoa o nga mea
tahu. Whakangaromia nga taonga e waatea ana mo te taiao.
Takahanga: takitahi, **MSR3**, hinonga, **MSR7**.

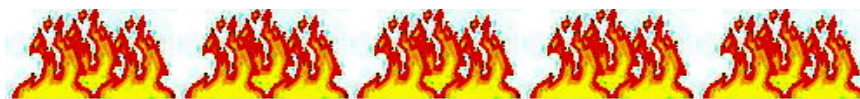

kite Green Con-
cept!

Whakatupato!!! Ko nga whanau kaitiaki tiaki kaua e noho tata atu i te 70 kiromita
ki te waro, te hau, te hinu, te weranga uranium. Hei karo i te tupono nui ake o

nga mate pukupuku, te whanautanga, te koroheketanga o mua, te mate manawa, te whanautanga,...

Ko tetahi atu take nui o te parahanga ko te paihana me te paitini ka uru ki roto i te mekameka wai (roto, roto, awa, awa, puna wai o raro, wai whenua, moana, moana). Ahuwhenua (Nga tongi, nga patupatu, nga patu patu..), Whare (ka kuhu te paitini para ki te oneone..), Hangahanga (para paitini..), Te horoi (phosphates..), Taonga (Arsenic Cadmium, Lead, Mercury..), Maina (cyanide, sodium hydroxide, fracking, waikawa pungatara), Nga rongoā (kararehe, tarukino tangata, para). A ape i te whakamahi paihana, paitini. Katia nga puna paihana katoa, paitini. Whakangaromia nga taonga e waatea ana mo te taiao. Takahanga: takitahi, **MSR3**, hinonga, **MSR7**.

I te raki o Te Moananui-a-Kiwa ko te US me te mahi tahi me Hapani kei te hanga i tetahi motu horihori 'Plastic Pollution 1'. Te motu whanui (te rahi o naiane: o Greenland) he kirihou te nuinga. Na te mea kua horomia e te koirora moana, kua uru nga manu ki roto i te mekameka kai moana.



Ko te kai kaimoana mai i tenei waahi poke ka uru ki te keru tangata. Na ka uru ki roto ki te toto o te tinana ka whakapoke i te tinana katoa ka arahi ki te pouri, ki te mamae. Ko te US me Hapani hei horoi i nga mahi, Inaiane! Kua te Kaitiaki e kai i nga kaimoana (Salmon, Sushi..) mai i te raki o Te Moananui-a-Kiwa.



A ape i te whakaputa i nga kohinga me nga hua kaore e pirau. Ka mutu te kai me te inu i roto i nga ipu kirihou. Te moenga kirihou, kakahu, hu (nga muka i hanga e te tangata) he kino mo to kiri. Whakamutua te hanga hua kirihou me nga muka.

Rongo kino! Ka kitea te kirihou i roto i nga toto tangata, nga ngongo, nga whekau..! Ko te kirihou te tikanga he puhoi te mate mamae..

Pakihi (parasitic, predatory) i kite i te whai waahi ki te tango painga ki etahi atu, ki te whai hua. Ko te hiahia o nga kaikopene moni kia nui ake nga wa waatea pera i nga uniana. Ko nga mahi waatea ka nui te paru, te parahanga, te whara, te mate hauora, te whakararu i etahi atu momo. Ko te nuinga o nga mahi whakangahau he mahi kino i te taiao. Ka whakakapihia nga mahi waatea kore ki te mahi tuuao i roto i nga mahi hapori e whai hua ana ki te ahu whakamua i te oranga o te tangata!

Haerenga, Tapoi kua whanake hei whakamataku. Ka utaina e nga kaipuke tere nga tuuruhi e pokai mai ana ano he ngarara (ngongo) i runga i nga tauranga me te kainga o te rohe. Ka whakararuru ratou i te oranga o te rohe, ka piki ake nga utu oranga mo nga tangata whenua. Waihangahia nga maunga ururua. Ka mutu tenei whakangahau o te puna waikore! Ka pa ano tenei ki te hau, ki te kaiako, ki te tuuruhi rewe.



Ka mutu te whakangahau ma te tini!



He maha nga mahi whakangahau a te tini, 'Para'! Kei te pau nga waahi putunga a te Kaunihera. Whakamutunga maunga o, 'Para'!



Me whai waahi nga whakangahau ma te tini! Ka waiho e nga kaunihera nga waahi nui ki te taha, ka uru ki nga nama nui ki te hanga waahi nui. He nui nga utu mo te whakahaere me te tiaki. Ko nga waahi kaore i te whakamahia i te 90% o te waa. Karekau he waahi hou! Kua turakina nga mea o mua!



Ko nga mahi whakangahau ma te tini e hiahia ana kia nui te haumi i roto i te iwi whanui, i nga waka a-whare me nga waka waka! Karekau he waahi, ka heke nga utu hanganga. Ka whakakorehia te huarahi me te waka 'Chaos'!



Ko nga whakangahau o te mano e kawe mai i nga whakangahau o te ao: Olympics (para, raumati, takurua), Nga haerenga o te ao (Pane,...), Whutupaoro (kapua ao), Gran Prix, F1 (motopaika, motoka motoka).



Ko nga mahi whakangahau a te tini ka nui te marea. Ko te marea nui he ohore, he maha nga wa ka pakaru mai nga whawhai, ka taea te hysteria, ka takahia... Ko te marea nui he whakatuma mo ratou me te haporiri. Ko te mano tini he aukume ki nga momo kahunga katoa me o raatau kaihoko. Ko nga mano nui e hiahia ana kia nui te haumaruru utu. Ka mutu te whakangahau ma te tini!



Kati te whakakino whiu i te hunga poke! Kia ora!!!

Te herenga 9

Tiakina nga kararehe mai i te nanakia me te mate!

1 te Atua e hiahia ana kia koa tatou, kia whakaute i nga kararehe. Me whakaatu te whakaute mo nga kararehe. Mo te koa ka kawea mai e ratou ki roto i o maatau oranga hei mokai, mohoa ranei. Hei hoa mahi (kuri arataki, kararehe mokihi, kuri hipi..). Hei kaiwhakarato paraikete, kakahu, hu, uhi papa.. Hei kaiwhakarato kai (inu, kai).



Te kararehe Te pure

1 Kei te tatari te Atua kia rongu mai koe!

Arohanui **1 te Atua**, Kaihanga o te Ao tino ataahua To koutou kaitiaki pono tino whakaiti (1stingoa) Nga mihi ki a koe mo te manaakitanga o nga kararehe

Na wai tatou i ahuareka, i te hoa me te oranga! Ka whakaute ahau ia ratou, ka tiakina hoki e ahau i te tukino

ka whiua e ahau te hunga katoa e tukino ana i te kararehe, hei whakakororia i a ia **1 te Atua** me te Pai o te Tangata



Ka whakamahia tenei inoi ina hiahiatia!



1 te Atua Ko te tumanako ka noho te Tangata hei kaitiaki mo nga kararehe katoa. Kua whakawhiwhia te tangata ki te matauranga pai ake (Mauruuru **1 te Atua**) ki nga kararehe hei kaitiaki mo te ao kararehe. **Te nanaki** ki nga kararehe he hara ka whakawakia! I nga wa katoa ka ngaro te momo momo tangata ka hinga te tangata.

Ko te mahi nanakia ki nga kararehe he kohukohu **1 te Atua** he hara kia whakawakia. Te whare pākahiko, te wareware, te hopu a Safari, nga kararehe whakataetae, te whakaari i nga whawhai kararehe, nga hua whakamatautau, nga tikanga mo nga kararehe, te whakamamae ... Te tangata, te karapu, te whakahaere ranei e tautoko ana, e whakahaere ana i te mahi nanakia ki nga kararehe (Arena whawhai puru, Circus, Greyhound Racing Oval, Reihi Reihi, huarahi whaia Tiara, ara Trotting, Zoo..) ka whakawakia **MSR4** mo ia kararehe ka kati. Kei te tautokohia te whare tapu!

Nga whawhai kararehe (Pea, puru, tikaokao, kuri, ...) Whakamutunga. Ko te rangatira kararehe, te kaiwhakangungu me te kaiwhakatairanga kei te whare herehere, **MSR4**. Ka turakina nga waahi.

Ka turakina te whare pākahiko. Kua whakakapia ki te 'Awhe-Free'.

Ka mutu nga whakangahau kararehe a Circus. Ka whakakapia nga kararehe ki te tangata.

Te Ora Te kawē kararehe neke atu i te 30 kiromita ka mutu. Ka whakamahia te abettor kawē.
Ka mutu nga kararehe reihī. Ka kati te waahi whakataetae, ka turakina. Ko te rangatira kararehe reihī,
he kaiwhakangungu, he kaiwhakahaere waahi reihī ka whiwhi, **MSR4**.

Te patu patu (He whaiwhai Safari, he whakangau roera, he whaiwhai atu) o nga kararehe ka mutu. Ko te Kai-
whakatairanga, ka whakawakia nga Kaiwhaiwhai, **MSR4** mo ia kararehe. Ka taea e nga Rangers anake te
whakakore i nga kararehe.

Ka mutu nga whakangahau kararehe papa kaupapa. Kua whakakapihia ki nga keemu, nga eke,...

Kua kati nga whare kararehe. I whakakapihia e nga Wildlife Sanctuaries e noho ana i nga momo
momo rohe anake. Kei ia Shire te Taputapu mohao(s).

Taputapu

Ko Shire Sanctuary te tiaki i te 'Habitat' o te rohe. He
punaha kaiao, toka me te onepu, otaota, mohao. Me noho
hei Kaihautu Kaitiaki a Shire Sanctuaries. **1 te Atua** kei te
matakitaki.



Kei ia Shire Oasis he Taputapu. Ka taea e te maha o Shire Oasis te hanga i te
huarahi tapu. Ka awhina te Kawanatanga Porowini ki te huarahi o te Taputapu.

te hī ika



Ko te mahi anging 1 te hiahia, te kohi kai me te
hiahia ki te whai hihiko (hākinakina). Kei te
tautokohia e te Kaitiaki Tiaki te hopu kai. Ko te hī
ika mo te harikoa (hākinakina) ehara.

te hī ika Te pure

1 Kei te tatari te Atua kia rongō mai koe!

Arohanui **1 te Atua**, Kaihanga o te Ao tino ataahua Ko to
kaitiaki pono tino whakaiti (1st singoa) Nga mihi ki a koe mo
te manaakitanga o te hī ika

He pai mo te Wairua, he pai mo te puku! E kore ahau e
kaha ki te hī ika, e whakaae ranei ki te hī ika

Ka whiua e ahau nga kaihaka hihiko me ona kaiwhakatairanga
Mo te Kororia o **1 te Atua** me te Pai o te Tangata



Ka whakamahia tenei inoi ina hiahiatia!



Ko te mahi hī ika kei te whakahaeretia e te kawanatanga kia kore ai e nui te hī ika. Ka pa te
rohe rahi ki etahi momo. Ko nga ika kei raro iho i te rahi, ka tukuna (ture).

Ko te hopu me te kawē i nga ika maunu ka horapa kino

rauropi i waenga i nga puunaha rauwiringa kaiao, e whakararu ana i a raatau. Ko te neke o nga ika mai i tetahi waahi ki tetahi atu ka uru mai he ika ke ki te puunaha rauwiringa kaiao. Tirohia nga Ture a rohe.



He kino te whakamahi mounu ora. Kaua e mahia!

Ko nga kaiahuwhenua apo, nga kaiwhangai kararehe ka nui haere te whenua. Ko te hua, te kai nui. Ko te hua, ko te ururua (Ka tere te rangi kino). Ko te hua o te nanakia ki te kararehe ora. Ka mutu tenei! Ko nga kaiahuwhenua apo, nga kaiwhangai kararehe ka wetekina o ratou whenua kaore he utu. Ka whakawakia ratou, MSR4 mo ia kararehe.



Whakamutua te mahi nanakia ki nga mea katoa o 1 to te Atua hanga. Te herenga 10

Tu ki runga mo te hunga i whakaekea kore tika, i te hunga rawakore, i te ngoikore me te rawakore!

Ko nga tangata takitahi, ko nga hapori he herenga morare, he kawenga a-iwi ki te tu atu mo te hunga e whakaekehia kore tika ana, e noho huakore ana, e ngoikore ana me te rawakore. Kaha morare (Ko ia, ia) he herenga ki te awhina i te hunga karekau, hinengaro, tinana. Ka kitea e te Kaitiaki Tiaki te kaha o te kaiarahi. Ko nga hapori karekau e whakatutuki i o raatau herenga morare me o raatau mahi a-iwi. Kaua e tika kia ora!

Ko te hua o te whakaeke kino: te whakahihi, te tinihanga, te elitism, te apo, te hae, te kuare, te he, te pohehe, te pehanga a nga hoa, te teka, te whakapehapeha, te utu, te mana hapori, te wehewehe taonga, ... Ehara enei i te whakamarumaruru mo te he. Ka whakatikahia te he. (Ngā) Kaiwhakaakoo te he (he) ka mau te kawenga (kapeneheihana, whakaora).

Ka raru te tangata na te ahua, te whanonga, te ahua, te tinihanga, te mana hapori, Ko te mahi a te tangata takitahi me te hapori ki te awhina i enei aitua. Ehara tenei i te tikanga o te ringaringa. Engari ko te whakatika i nga tikanga e noho whakaraerae ana. Ka whai whakaaro nui te iwi ki te wikitoria i o raatau ahuatanga.

Ko te hunga ngoikore he wero nui ka warewarehia, ka warewarehia. Ka ahua pouri pea te hunga ngoikore. Te pouri ki te awhina. Kare rawa atu e hiahia awhina ana ratou.



Ia rā Te pure 1 Kei te tatari te Atua kia rongoi mai koe!

Arohanui **1 te Atua**, Kaihanga o te Ao tino ataahua
Awhinatia ahau kia ma, kia atawhai me te ngakau whakaiti
Ma te Panuku hei kaiarahi:

Ka tiakina e ahau o hanga, ka whiua te kino.

Tu atu mo te hunga karekau, karekau, ngoikore, rawakore Whangaia te hunga hiakai, whakaruruhau kore kainga me te whakamarie i nga turoro.

Proclaim: 1 God, 1 Faith 1 Church, Universe Kaitiaki Tiaki Nga mihi mo tenei ra

Ko to kaitiaki pono tino whakaiti (1stingoa) Mo te Kororia
o 1 ATUA me te pai o te Tangata

Ka whakamahia tenei karakia i ia ra, takitahi, roopu roopu ranei i nga waahi katoa e pai ana koe. I korerohia i te Hui Kaitiaki Tiaki!



Ka piki ake te kino, te moepuku, te pipiri o te hapori. Ko te nui ake o te rawakore o tenei hapori. He rawakore ratou no te mea he haporie kore e rite te tohatoha taonga. Ki te hinga i tenei, ka mau nga kaiuru katoa o te 'Chain of Evil' ki te whai kawenga, ka tangohia nga rawa, **MSR6**.



Ko te whai taonga he mea whakama he haram **MSR6**.

1 te Atua kare e pai: te whakahihi, te he, te whakapehapeha, te taonga, te horihori, te tutu, te maumau, te taonga, ehara enei mo te Rangi.

1 te Atua kaore e taea te utu, te hoko ranei !!!



Te herenga 11

Whangaia te hunga hiakai, whakaruruhau i te kainga kore me te whakamarie i nga turoro!

He kainga kore tetahi hapori whai kainga (moe ana i roto i nga putunga para

) whāngai kore (kai para) e tohe ana (i tukinotia, i whakaweti, i tukinotia e nga kaikohi nama) tangata.



Ko te nuinga o ona tangata e haere kore rawa ana mo te oranga o ia ra (te kai kai, te wai ma, te kakahu pai, te noho humarie). Ko enei hunga rawakore e noho pouri ana, he maha nga wa e arai atu ai ki te whakamahi matū (te kai paipa, te waipiro, te moepuku, nga matū hurihuri hinengaro). Kei te hiahia awhina ratou, nau te hapori, ..



He hapori pipiri tenei e noho ana i te 'Chain of Evil' te takahanga i tana kawenga o te tika tangata. Ko to hapori tenei? Mena na ko to mahi ki te whakarereke i nga mea. Ko te kore e pena he moepuku ko Evil is Anti **1 te Atua**. Ko te kino ka tangohia nga rawa, ka tiakina, **MSR6**

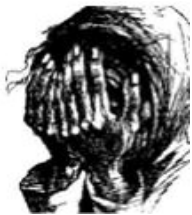
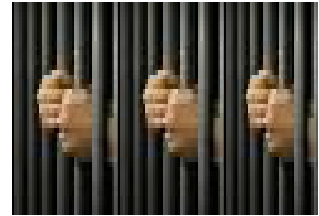

He Hapori e taea ai e nga Maatua (kino, kore e tika) i roto i nga whare 2 korero, e 2 nga mahi e 2 nga motuka ka tukuna a ratou tamariki ki te kura me te kore parakuihi me te hanewiti. He hapori e kore e tika kia ora. He tangata hiakai o to hapori, whakama, whangaia. **1 te Atua** kei te matakitaki!

Tēnā koe Te pure

1 Kei te tatari te Atua kia rongo mai koe!

Arohanui **1 te Atua**, Kaihanga o te Ao tino ataahua Ka mihi ki a koe mo to tuku mai i nga inu me nga kai o ia ra

Ka whakapau kaha ahau ki te whai kai i nga ra katoa
Kia ora ahau i te matewai me te mate matekai
Ko to kaitiaki pono tino whakaiti (1st ingoa) Mo te Kororia o **1 te Atua** me te Pai o te Tangata



Whakamahia tenei karakia i mua i ia kai.



Ka whakatahurihia e te whare tiaki Hauora Hapori nga turoro na te mea karekau he uhi tiaki hauora. Katoa (ehara i nga kaiwhakaora) he a **1 te Atua** ka whakawhiwhia ki te tiaki hauora kore utu. Ko te whakakore i te tiaki hauora kore utu he hara, **MSR6** + whakamanatanga ngaio wetekina. Kati me te whakama i tetahi tohunga rongoa rongoa.

Tiaki Hauora kore utu a 1 te Atua hoatu tika!

He Hapori he whare kau. Kua e whai kainga kore. Kua

to hapori noho kau ana me te kore kainga. Nuku kainga kore ki te kainga kore.
Whakamutua te haumi Nga Taonga Tuturu. Whakamutua nga kaipupuri whenua
kaipahua parapara. Kia mau ki a ratou te kawenga, **MSR6**

Karekau he kainga kore a te Kaitiaki
Tiaki Shire. Ko te hunga kore kainga
ka whakawhitia ki tetahi whare Shire
Cluster. Ko te 'Hire' ka mau tonu te
hunga kore kainga **wmw x1**. Te
ratonga ohorere a te Hapori Porowini
(CE) ka tukuna he kaiaromatawai ka
whakatau mena ka uru te hunga kore
kainga ki te hapori. Kare pea etahi
kainga kore



Melbourne

ka taea ki te whakauru. Ka tiaki a Shire i a raatau. Karekau he tangata e takoto ana i roto i
te awaawa, kua mate wai, kua mate huka, e matekai ana, e tukinotia ana, e tukinotia ana,
e mimiia ana e te kurī, .. Porowini me Shire Kawanatanga e kore e mahi ki te tiaki i te
tangata whenua. Ka whakakapihia, ka whiwhi, **MSR7**

E whakapono ana te Kaitiaki Kaitiaki ko ia (ehara i nga kaiwhakaora) he
mema o te hapori he **1 te Atua** hoatu tika ki: te kai kai, te wai ma, te
kakahu tika me te noho humarie.

Whakakapihia te hapori kaiwhaiwhai ki te taurite me te kotahitanga

Te herenga 12

Whakahēhia te kore tika, te moepuku me te kino o te taiao!

Ko te whiwhi painga ki etahi atu ka kohia te nui o nga
taonga, te awe me te mana. Ko tenei ka arahi ki te
tohatoha taonga koretake (Wealth-Apartheid). Ko te
taonga te hanga i te hiahia kia nui ake, kia tiakina nga
mea kei a koe. Ki te mahi i tenei te Ture pirau whai
rawa. He huringa ture ta ratou (Ture-Haukino) ki te
whakaniko, ki te tiaki i to ratou 'Pono'. Ko tenei ka arahi
ki te he. Ko enei tangata (Te mekameka o nga mema
kino) koia hoki te tino take o te 'Amorality' me te
'Whakakino Taiao'.



Nga Tikanga Ture Tiati: Te Whakaaetanga Tohu Paerua, Te Whakaaetanga Ruarua, Te
Whakaaetanga Tono, Te Whakakore, Te Ture Whakapeetanga, Te Whakaaetanga, ...Ka
whakakorehia te Ture pirau (whakawhiu ano)! Ko te whakakorenga kua hoki ki muri ki te 0.1.1.1
(01.01.2004). Ka hamenehia te hunga hara.

Nga mahi tutu a nga tamariki: te patu, te tohe, te whakangahau, te whakakino, te mahi, te paedophilia, te moepuku, te hoia, te whakamomori. Ko nga mahi kino a nga tamariki te ahua kino rawa atu o te mahi hee a te hapori, he rahua! Whakamutua nga mahi kino a nga tamariki.



Nga mahi tutu a nga wahine: te tutu i roto i te whare, te utu utu, te rape, te whakapono, te whakapouri, te moepuku, te taurekareka. Wahine Injustices, he rahunga hapori me whakatika! Whakamutua nga mahi tutu a nga wahine.

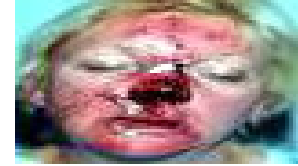

Nga Tikanga Hapori: Te whakaweti, te Elitism, te apo, te whai moni, te taonga wehe, te nanakia tuku iho.. Ko nga Tikanga Hapori me whakatika!



Nga Ture kino kino: Te pupuri herekore, te whakangao i nga taputapu, te mana pupuri me te patent (taonga hinengaro), Hedging, Taake takoha takoha, nama, petipeti... Ka whakakorehia te Ture kino (whakawhiu ano)! Ko te whakakorenga kua hoki ki muri ki te 0.1.1.1 (01.01.2004). Ka hamenehia te hunga hara.



Nga Tikanga Whakapono: Te kotinga (He, She mutilation), te noho takakau, te murunga hara, te tukino, te painga, te paedophilia, te patunga tapu, te whakahāwea wahine. Whakawakia me te karo i nga mahi kino whakapono. Me noho hei Kaitiaki Tiaki! Whakautua nga minita. He anake:

1 Atua 1 Whakapono 1 Hahi (Kaitiaki Tiaki Universe)

Ko te tika he hiahia 'Maori' te tangata. He mea nui te tika mo te hapori kia mahi, kia ora (tirohia nga Porowini 7). Ko te Tika te whakatu i te Pono, whakatika i te Tika. Ko te whakawa kahore he kaiwhakawa. Kei a ia te whakatau whiu, te whakaora, te utu.



Nga Tikanga Whakahaere: Te kohuru, te pirau, te elitism, te kino o te taiao, te patu, te whakaeke, te poke, te whakamamae, te taonga wehe, te nanakia, .. whakakapi i te nanakia (Hereditate, Political) me nga whiringa maha 1st kua hipa i te tuunga i pooti noa i te Komiti Whakahaere. Haehae Tirani: MSR7 Ko te mana whakahaere e hanga kino ana ka whakakapia te kino, ka whakawakia: MSR7.

Kei ia tangata he tikanga mo te tangata, he Hainga Hapori ki te whakamutu i te Kore Tika. Kia mau ki nga tangata ko te take me te hua o te Injustice, MSR6-R7

Kore Whakaaetanga ki te Kore Tika!

He tokomaha o te hapori e tautoko ana i te Amorality. Ka mutu tenei. Whakapono

Ka makahia nga tikanga whakaaro ki te whai, ki te hoko, me nga mahi waatea. Ka whakakapohia te morare ki te whai i te hiahia whaiaro (te awahi i tetahi taha kino pouiri). Kaore tenei e whakaaetia! Ko enei tangata ka mau ki te kawenga.

Ka hinga te tangata i nga wa waatea. Ka mutu tenei. He nui rawa nga wa waatea, he take me te hua o te nui rawa o nga mea kore, he paraurehe. He nui rawa, paru. He nui rawa, poke. He nui rawa te mahi tuuruhi. He nui rawa te hoha. He nui rawa nga taapiri. He nui rawa te takaro, te matakitaki keemu ranei. He iti rawa te tikanga mahi me te wairua Hapori.



He nui rawa nga wa waatea, ka whakakapohia (wmw, tūao). **1 te Atua** whakatauhia te taurira mahi 5 ra i te ra 6 arotakehia to paetae, whakaoti i nga mahi kaore ano kia oti, ka whakamahere i nga mahi a nga wiki e tu mai nei. I muri i te mahi ka whakamahia nga wa waatea ki te mahi tūao. I te ra **7 rest enjoy life have a Fun Day, Whakanuia**, haere ki tetahi Huihuinga. Karekau he hui tata, timata 1.

Ko te whai i nga wa waatea ki te hiahia whaiaro. Wehea te hapori ki te hunga he nui rawa atu, me era karekau (**Wealth Apartheid**). Tapahia te Amorality, te waatea, te kaihoko, te ururua me te awahi:



1 Atua 1 Whakapono 1 Hahi UCG

Te Whakakino Taiao (whakawetiweti Eco) he tangata takitahi me nga whakahaere e whakaatu whakaute ana **1 Na te Atua** hangahanga. Whakaatuhia te whakaute, Shun, Whakama, ki a Anti **1 te Atua** Kaikino taiao: **MSR7**.

Ko te Whakakino Taiao kei te whakararu i te 'Eco-system' ona otaota, ana mea hanga, to tatou mekameka kai. Koia te tino take o **Te whakamahana o te ao**. Te take hounga **mate o te ao**. Te whakatuma ki te kounga o te oranga.

Te keru waro, te kawu waro. Ko te kawu waro tuwhera ka poke i te hau. Ko te puehu waro pai ka ngohia e te tangata me nga kararehe e mate ana. Kua pokea te horoi ka puta he mate kiri. Te oneone, nga kai, nga otaota kua poke, kaore e pai mo te tangata, kararehe ranei.



Nga wai tuwhera (nga awaawa, parepare, roto, roto, awaawa, ua, awaawa, awa, hukarere) kua poke, e kore e pai ki te inu ma te tangata me te kararehe. Ka mutu te kawu waka waro tuwhera. Ka hamenehia nga Kaimahi, nga Kaikirimana, nga taraiwa, **MSR7** + utu hauora, pire vet, horoi. Ko te Kawanatanga taihara kino e whakaae ana ka whakakapia ona mema katoa i te whare herehere, **MSR7**.

Ko te Kaikino Taiao ko nga tangata e noho ana ki nga kaainga nui ake. People having useless māra horihori, swimming pools, tennis courts.. People

he whare hopu, he whare takutai...Ka whakakapihia tenei ki te CG Shire Planning.



Ko te kaupapa o Shire Planning he whakamahi whenua hei painga mo te Hapori me te Nohonga. He mea nui kia noho tahi te Hapori me te Nohonga. Ka whakamahia nga whenua haumako katoa mo te whakatipu kai, mo te whangai kararehe ranei, me te whakarite kia whakaratohia etahi waahi tapu mo nga otaota maori, mo nga kararehe maori. Ka whakamahia nga whenua haumako hei hanga whare me te whare kore. Ko nga whare o naianei kei runga i nga whenua haumako ka turakina, ka hangaruatia ki nga whenua kore. Ko nga whare me nga maara horihori, nga whare noho, nga whare taone, nga whare penthouse, nga kaainga hararei, nga kaainga reti kua whakakapihia ki nga whare huinga Shire i runga i nga whenua kore.

Te Whakakino Taiaohe hara,MSR7

Te herenga 13

Mahia nga mahi utu, kaore he taro!

1 te Atua e hiahia ana koe ki te mahi! Kei te pirangi te Hapori kia mahi koe! Kei te pirangi o matua kia mahi koe! Kei te hiahia koe(kei)ki te mahi. **1 te Atua** Ko te hoahoa mo te tangata kia kaha, kia whai hua. Kua e whakama **1 te Atua**.

Kei te hiahia nga tangata ki te whai hua. Ko te huarahi pai ki te whakatutuki i tenei ko te mahi. Mo te mahi he tumanako ki te utu. Ka tumanakohia e te kaitoha te maioha, te whakanui. E tumanako ana te whare maioha ki te tautoko i te aroha.

Ko te utu he 3 ara. Utu, makona, kai wairua. Ko te utu o te kaitiaki tiaki i runga i te 'utu iti mo ia wiki'(wmw) me te maha. Ka timata a Payscale ki a wmw x1 (iti rawa) ki wmw x7 (mōrahi):

wmw x1	kore mohio, taurira	wmw x5	Rangatira
wmw x2	tohunga, Kaihokohoko	wmw x6	Kaiwhakahaere
wmw x3	Kaihokohoko Matua	wmw x7	Whakahaere-kaitukino
wmw x4	Kaitiro tiro		



'wmw' ka whakaritea e te Kawanatanga ia tau. wmw ka noho tonu, ka piki ake, ka heke iho ranei i runga i nga tikanga ohaoha.

Hei whakatau i nga utu me nga tikanga ka whakatauritehia. Mo te pai rawa atu o te whakahaere ohaoha, he tangata whai utu te katoa. **Note!** Mana motuhake, State

ka whakakorehia te mana pupuri, ka whakakapohia e **CRON** (Ko te Whakahaere Hapori ehara i te moni hua). Kua whakakorehia nga uniana. Ka whakatakotohia e te Kawanatanga nga utu me nga tikanga ia tau.

Nga tikanga mahi: Ko te waahi mahi kia noho hauora me te haumaruru me nga taputapu whakamarumaruru me nga hu e mau ana ina hiahiatia. Ko te turaki i nga tangata kia nui ake nga mahi i roto i te wa poto karekau he haumaruru, he kino, he whakaheke i te kounanga. He whakatā ia 3 haora*. Ko nga haora katoa e mahi ana ia ra kua e **kia 10 haora***. *CG 21 h Klock NA tm e pa ana.



Te pai o te mahi (Js) he ahua hinengaro. Mena ka mahi te tangata, na te mea me mahi. Me hanga e ratou to ratou ake makona Job. Mena ka whakapau kaha koe ka kitea e koe a 'Js' i roto i nga mahi hoha, mahi noa, mahi tukurua.



Ko nga kaimahi kaore e kitea he mahi kikii, mahi wa-waahi ranei. E whai hua ana te mahi e te **Hire** i runga **wmw x1**. Ka whakakore i te kore mahi!

He mangere. He kino, pipiri. Ko te kore e mahi i to wahanga i te kainga, i te kura, i te mahi ranei he kino. Ko nga mahi o te kainga, o te matauranga, kua e waiho te taro hei tikanga. Ka mau te kawenga o nga kaipoi. Ka whai hua nga tangata hara, ka tangohia nga mana, ka whakama.



Mahi > Tūao > Rā Whakarekareka



Te herenga 14

Kia pai! Whakawhiuhia te kino!

Ko te pai ehara i te mea he tapu, he tino tika ranei. **Tuhipoka!** Karekau he tino tika i te Ao tinana. Ka pa ano tera ki nga tangata.

E 6 nga wahanga o te pai me te kino.

Pai > Ngana > Ripeneta > Kore > Kino > Kino.

Ka whakapau kaha nga Kaitiaki Tiaki kia noho i roto i nga wahanga 1-3.

Pai rawa atu! Ka ngana te tangata kia pai ake ia. He kaitiaki kaitiaki! **E ngana ana**

!Ka ngana te tangata kohakore ki te whakapai ake. He tangata pai!

Ripeneta! He tangata koha, ka ripeneta, ka ngana ki te whakapai ake. He tangata Wawaenga! I hapa te tangata. I whakama ratou i ahau, Whanau, Hapori. Te tatarahapa e te faaitiaifaro i te mau mea mai ta ratou e nehenehe. Ko ahau, ko te whanau, ko te Hapori me hoatu he wa tuarua ki a ratou.

He koha! He tangata koha, e kore e huri. He āwangawanga Hapori! A

i hapa te tangata. I whakama ratou i ahau, Whanau, Hapori. Kare ratou e whakaaro. Whanau, Hapori pupuri tenei tangata ki te kaute. Ka hara tenei tangata, ka whakawakia, **MSR1, R2.**

kino! He tangata kino, he turekore, he tangata hara,.. He whakatuma Hapori! He tangata kino te ahua o te mahi hara. He riri ki te whanau me te hapori. Ko tenei tangata kino ka whakawakia: **MSR2-R4.**

kino! Ki ta tenei tangata he mea noa te mahi ture me te mahi toihara he mahi. He whakatuma kino kino a te Hapori! Ka whakapaehia tenei kino: **MSR4-R7.**



He waahi 7: '**parakore!**' E pa ana ki te Wairua anake. I te wa ka riro te Wairua hei Anahera matekore. Ko te Wairua ka '**parakore!**'

Kua ngaro te huarahi o te tangata. Anti-**1 te Atua**, te taiata, te haavîraa u'ana, te taiata, te haavîraa u'ana, te haavîraa u'ana, te haaviivîraa, te haavîraa u'ana. Ko te kawenga takohanga me nga hua ka whakamahia ki te waahanga hou mo te Tangata. Te noho i roto i te 'Harmony ki a ia ano, ko te taiiao, ko te Ao tinana me **te 1 te Atua!!!**

1 te Atua kei te whakamatautau i te Tangata mo te pupuri i te kino, te pupuri. Mena ka kore te Tangata ki te tono i te 'Whakaaetanga', 'Te Whakataunga Whakataunga' me te 'Whakaora'. He riri **1 te Atua** ka mau i te Kino Tangata. Kaore koe e hiahia ki te riri **1 te Atua!**

1000 nga tau o te kino ka mutu. Ma te whai waahi tangata ranei. E whakapono ana te Kaitiaki Tiaki kia whakatinanahia e te Tangata te 'Whakatikanga', 'Te Whakataunga Whakataunga', 'Whakaora', te pupuri i te Kino!

Te Kaitiaki Tiaki Kawenga: Kore karekau, karekau he ture kino, karekau he ture whakahekenga kino, karekau he Huuri, whiunga whakahau, whakatikatika (matauranga, whare herehere, utu). Te whakatinana, '**LGM**'.

Kia pai Whakawhiuhia te kino!!!!

Te herenga 15

Kia tika me hoatu te whakaute tika!

Ka tautoko te Kaitiaki Tiaki i te hapori tika me te manapori. I ahu mai i runga, i te whanonga ranei ki nga mea e tika ana, e tika ana, e tuhia ana i roto i te 'Law Giver Manifest'.

Ka hoatu e te tangata tika ki ia tangata me nga mea hanga nga mea e tika ana ma ratou. Mena ka tika te whakaute ka whakawhiuhia e te tangata tika te whakaute. Ka tono te tangata tika ki te whai kawenga mo nga mahi he.

Ka timata te tika ki te tangata takitahi "Ko koe"! Me noho 'Just' koe. Ko te Tika te turanga i puta ake ai te 'Justice'.

Ko te Tika me te whiwhi Tika te mea pai. Ko te mea pono kei reira nga tangata he e hanga ana i te he. He morare, he tivira hoki to ia tangata (iwi) te kawenga ki te tango i te he.

Ka whakarōpūhia te Tika me te whakatu i te 'Kawanatanga'. Ko te mana whakahaere (whakature) o nga whiringa maha i pootihia me te ira tangata riterite 'Komiti'. 1 tangata, he uri ranei (Marchy) Ko te mana whakahaere he Tirani. Ka nekehia atu te hunga nanakia, ka whakawakia, MSR7.

Ka tika pea te whakaute. Na takitahi, roopu, whakahaere,.. Ko te tika ko te kaha morare me te tika: nga kaha, nga whakatutukitanga, nga mahi, te atawhai, te maioha, te aro, te noho rangatira, te whakaaro nui, te whakaaro, te mahi atawhai, te kounga.

Ko te whakaute ko te whakanui i te pai me te whakatutukitanga ranei. E titauhia paha te taime e te tutavaraa no te ite i te mau huru maitatai. Ina mohio koe ki nga waahi e tika ana ki te whakanui i aua ahuatanga ma te Whakaute tika.

Ka taea hoki te whakaute mo nga kare, nga hiahia, nga tika... Ko tenei momo whakaute kaore i te hoatu aunoa. Ko te whai whakaaro, ko te whai waahi, ko te whai whakaaro... me tu ki te whakamatautau mo te kaha morare me te tika. Katahi ano ka tika te whakaute.

Te herenga 16

Cremate, kati nga urupa!

He timatanga me te mutunga o te tinana tangata. I tona mutunga me tuku he Soul. Ki te whakarite kia tukuna te Wairua me te ora i muri ka taea. Ka tahuna te tinana o te tangata. Ki te kore e tukuna he Wairua kei roto i te limbo hei Wairua.



Te tahu tinana e kore e hiahiatia anake ki te wewete i te Wairua engari mo nga take hauora. Ka horoi te ahi tahu ahi. Te whakangaro i nga huakita kino, nga wheori, nga torongū pepeke me nga harore ka noho ki te tinana.



Ko te Crematorium he whare mahi a-iwi a Porowini: Whakahaerenga (Kaitirotiro Matewhawhati, Morgue), Whakamutunga Portal me te Maara. Kei konei te hunga mate he autopsy, he poroporoaki, he hangarua.

Ka haria katoatia nga tupapaku ki te whare mate mo te mate mate. Ko te autopsy he whakatau i te take o te mate me te tuakiri o te tupapaku. Kei roto he paitini hei whakapumau mehemea he mate hopuhopu te tinana, ka pangia pea tetahi atu tangata.



Ko te kai tangata i te tinana o te tangata i mua i te wa o muri mai ranei i muri i te autopsy he moepuku he hara. Ko te mahi kai tangata he tango i nga wahanga tinana, i nga wai o te tinana, i nga hua, i te parāoa. He hara te kai tangata tinana: **MSR7**

Ka whakareri te Kaipatu i te tinana me nga korero tohatoha whenua hei tirohanga. Ko nga tinana katoa he rite tonu te whakarite kaore he rereke. Te tinana tahanga (Ka timata tahanga te tangata ka mutu te noho tahanga) ka whakanohoia ki roto i te kaata kaata noa kua hipokina e te oriwapepa rinena tae ko te upoko anake e kitea ana.

Ka taea e nga kaimakitaki te inoi puku ma te whakamahi i a Inoi Wairua, Karakia pouri, ranei Whakahokia te Inoi Pairanei Whakaora Inoi Kino. Ka whakatauhia e te Kaipatu te ra me te wa mo te Tahua tinana. Kei te mau tetahi Kaumatua no te Klan tata rawa atu. Ka tahuna te tinana. Ka whakawhiwhia e te hunga tangihanga he tohu ma ia tangata hei kawē ki te kainga.

I te ata o te ata ka marara nga pungarehu ki runga i te kari Crematorium. Ka makahia nga pungarehu ki runga i te wairākau kari.

Ko te tangihanga o te urupa he kawa karakia

Ko nga tangihanga urupa kaore i te whakaaetia na te mea e tika ana te tipu haere o te taupori ki te whakamahi i te whenua kia whai hua ake. Ka taea e nga tangihanga urupa te hanga Wairua ma te kore e tuku i te Wairua. Ko nga tangihanga urupa e paingia ana e elitist kino e whakaatu ana: He kawhena utu nui, he kohatu utu nui, he mausoleum ataahua.



Ko nga rongoa i roto i te kai ka aukati i te pirau o te tinana ka mutu te whakamahi ano i nga urupa. Ko nga urupa e akiaki ana i te mahi kino, te pahua me te mahi kino. Ko nga urupa kua warewarehia e kukume ana i nga kutukutu... He ururua whenua nga urupa, kaore e whakaaetia. Ko te tipu o te taupori ka whai hua ake te whakamahi whenua.

Karekau he urupa hou. Ka katia nga urupa o mua, ka keria. Ka tahuna nga toenga ka horahia ki runga i te kari Crematorium. Ka whakamahia te whenua mo etahi atu kaupapa.

Te tahu tinana Ko te momo tangihanga e whakaaetia ana!

Herenga 17 :

Pooti i nga pooti katoa!

Ko te pooti he mahi a-iwi. Ko te oranga o te hapori e whakawhirinaki ana ki te kaha tautoko mai i ona mema. Ko te mema o te Hapori me nga Kaitiaki Tiaki katoa e tika ana ki te pooti i nga Pooti katoa (tōrangapū, kore tōrangapū rānei). Te kore e tutuki, **MSR1**

Ko nga tangata kaore i te pooti kei te tautoko i nga tangata e whakatu ana i a Tyrannies. Ka tukuna e ratou nga roopu roopu ki te whakakino i te Kawanatanga. Me Pooti koe!

Me pehea te pooti

Pooti Kaitiaki Tiaki i nga pooti katoa e tika ana ma ratou. Ko wai te kaitono ka taea te tautoko?

A Kaore ia i teina ake i te 28 neke atu ranei i te 70. He matua, he matua ranei.

He kaimahi, he tūao, he reti ranei. He pai te hinengaro me te tinana.

Karekau he matauranga o te Whare Wananga.

Kaore ano kia oti i te Whakahoutanga whare herehere.

Karekau he hauatanga ira tangata (taurite ira, ira rangirua, whakakino tamariki).

Ka whakamahi i te 'Ture-Gover Manifest' hei arataki. He Kaitiaki Tiaki

Note !

Ka taea e nga Kaitautoko Tiaki Tiaki, nga Kaumatua Klan te tohu, te tautoko, te tautoko me te SHUN i nga kaitono i nga pooti. Nga Mema Kaitiaki Tiaki (Zenturion, Praytorian, Proclaimer) ka taea te whakahee i tetahi kaitono! Kua e tautoko, e whakaingoa, e tautoko ranei i nga kaitono i waho atu i te whakahaerenga o te Haahi 1.

Kua oti **1 te Atua** hoatu herenga! Kua reri koe inaianei ki te kereme me te whiwhi **1 te Atuai** hoatu nga Tikanga!



AS it is Written It Shall Be

1 GOD **1 FAITH** **1 Church**

**Universe
Custodian
Guardians**

Law-Giver Manifest