



**Shun lan Shame**

# Concept Green

**Kang ijo skill kaslametané manungsa !!!**

Custodian Guardian ' **Concept GREEN** 'Upoyo'  
kanggo nguripake wong saka kang ancaman  
kanggo wong liya lan ' **planet bumi** '. Menyang  
Custodian saka **1 Allah** 'S gaweyan!

kang ' **Green** ' diiwiti ing ngarep kalebu tanggung  
lan masyarakat. A Custodian Guardian  
Gathering punika hub aktivis lokal (Lingkungan,  
kaadilan sosial, agama) .



---

We nggusah kabeh pecinta gabung kita, 'Miwiti CG Gathering.  
Bareng ayo kang nglindhungi Planet kita ayu. Terus, Polluters, Vandal  
Lingkungan, deniers Climate Change, parasitic predatory profiteers,  
**Akuntabel** (Sabén dina non kasar) !

---

custodian Guardian **Shun lan Shame** . A Community ngemu guilty tanggung, **MS R1-7** . **Government**  
Elect sing dadi **Concept Green** menyang Hukum.

Sabén manungsa, kewan duwe **1 Allah** diwenehi hak non beracun reget,  
breathable, online, non resik! Sabén manungsa, kewan duwe **1 Allah** diwenehi  
hak beracun, non reget, drinkable, resik, banyu non seger! Sabén manungsa,  
kewan duwe **1 Allah** diwenehi hak non beracun, non reget, non genetik  
dipunéwahi, eatable, sehat, pangan! Sabén manungsa, wis **1 Allah** diwenehi hak  
protèktif, sandhangan terjangkau lan Footwear!

Saben manungsa, wis **1 Allah** diwenehi hak hygienic protèktif, papan perlindungan, terjangkau! Saben manungsa, wis **1 Allah** diwenehi hak perawatan free nalika lara!

Saben manungsa, wis **1 Allah** diwenehi hak masyarakat free kasar!

## kecanduan

Kecanduan prilaku compulsive bola-bali gratifying perlu wikan. Addicts delude piyambak dening ora nrima gawe piala prilaku sing wis dilakoni. **Gawe piala kanggo awake dhewe, kulawarga, kanca-kanca, bolo karya & masyarakat. Tansah addicts adoh saka anak.**

Addicts sing delusional! Addicts ora pracaya padha ketagihan anggere lagi nglaras wong-yakin & nyekeli sing urip bebarengan.

Realistis, kecanduan matesi addicts tekade & kabebasan-kabebasan lagi dadi liyane terbatas ing prilaku sing.

**1GOD wis nunggu kanggo krungu saka YOU! Y y Y y y y**

### kecanduan Prayer

dina kecanduan 12.2.7.

Dear **1 Allah** , Ingkang damel Universe paling asor wali custodian setya paling ayu Panjenengan (1<sup>st</sup> jeneng) Bantuan kula dadi ora madat



Bantuan manungsa ngemot kecanduan Punish panyedhiya kecanduan ing urip & dhisik Ayo masyarakat iki dadi kecanduan free Kanggo Kamulyan saka **1 Allah & Good manungsa**

Pandongga digunakake ing kecanduan Day! Utawa minangka needed.

**yyyyyyyyyyyyyyyyyyyy yyyyyyyyyyyyyyyyyy**

Addicts karo kecanduan illicit seneng alam secretive pakulinan sing! kecanduan illicit kasil penjara, mundhut saka bab potu.

**Addicts bodho (Bodho) , gampang diapusi (Gemblung) lan banget (Bagong) !**

Nalika wong sing ketagihan, rasa seneng sing kerep dadi fokus ing mbeta metu pakulinan sing, Reliving total. **Tinimbang lengkap**

sawetara pengalaman kang mbentuk potensial sing lengkap kanggo begja non kecanduan. A moral, tugas sipil, tansah kang terus addicts tanggung jawab.

Ketagihan dadi ancaman kanggo awake dhewe lan masyarakat. Padha dadi delusional, laku jina, ora jujur, cidra, egois, uncaring lan anti sosial. **A moral, tugas sipil, tansah kang addicts laporan.**

Addicts perlu bantuan kejiwaan lan bantuan kelompok support. Addicts kambuh sing quarantined kanggo nglindhungi masyarakat utamané enom.

## adrenaline kecanduan

**adrenaline**, a hormon sing duwé peran minangka neurotransmitter. **A sabab utama reaksi kaku kanggo ancaman kanggo integritas fisik awak.**



partisipasi gedhe banget ing aerobics, mobil balap, jogging, langit nyilem, ...

Partisipasi menahi rush adrenaline anjog kanggo kecanduan. **Addicts iki dadi nandhang sungkoyo nalika padha ora bisa njaluk rush sing '.**

Nalika adrenalin wis dirilis nèng ilen tumindak kanggo nambah heartrate, meksa getih, dilates bocah, ngundakake tingkat gula getih lan diverts aliran getih saka kulit lan organ utama. **Wong kang njaluk duka, guilty, worrisome nangekake adrenaline sing malah sanadyan padha bisa njagong ngubengi mengkonoboten liya. Angry, tapa worried\_.**



A perlu kanggo kacepetan iku sawijining kasangsaran adrenaline. Sembarang racing menahi rush adrenaline. Menang menahi rush malah ageng. **Awak manungsa iki ora dirancang kanggo kacepetan. Sing ora perlu kanggo kacepetan. Menang iku egois.**

Winners Rush ndadékaké kanggo kepingin liyane. Rusak leeds kanggo kuatir. kuatir iki ndadékaké kanggo desperation. **Kepingin menang ing sembarang biaya (Mbeling, log inti, matèni kanggo menang ..) .**

prilaku Anti sosial menehi rush adrenaline.

Sing liyane obnoxious, outrages ageng rush. Takon punk dalam teroris (Cassino, buntut gating, nglereni mati, meksa nindakake perkara dalam a, ekstra wheelies sora) , Anggota gang (Bullying, vandalisme, panganiaya) , Pembunuh Serial (Inflicting wedi, pain, pati)



**prilaku sosial Anti ancaman kanggo komunitas wis procecuted MS R1-7**

Iku tugas sipil kanggo laporan, dalam nesu, mbebayani driving, kacilakan.



aktivitas mbebayani (Stunts, thrillseeking ..) menehi rush adrenaline. Wong-wong sing digunakake, ora bisa njaluk pemenang Rush apa iku mbebayani. aktivitas iki kasurung Cargill sing njaluk tatu, matèni, kang ancaman kanggo wong. aktivitas mbebayani mburi, **MS R2** . Peserta kudu mbayar kanggo ngluwari lan expences medical.

Kang junkie Adrenaline iku sawijining penyakit. Karthik bantuan!

## alkohol kecanduan



Alkohol wis migunakaken liwat ngombe lan pangan. Akeh Alkohol ndadékaké kanggo owah-owahan tindak tanduk (Mabuk-mabukan) . mabuk-mabukan , mabuk punika sabab utama kacilakan, assaults, Rape, Vandalisme. Mendem sing beban, gangguan lan ancaman kanggo masyarakat.

Mabuk punika perlu kiat sanget nganggo alkohol.

Kaya kabeh addicts, alcoholics sijine egois kabutuhan dhewe ndhuwur sing liyane lan masyarakat. Alcoholics bakal ngemis, utang lan nyolong kanggo njaluk ngombe! Alcoholics perlu perawatan. Perawatan kasusun saka pangatusan metu! Perawatan ora tamba. Alcoholics rauh sing bali kang mendem!



The bantuan paling apik kanggo alcoholics punika mungkasi kasedhiyan Alkohol.

Produksi, marketing lan distribusi saka Alkohol ends.

## ZERO toleransi kanggo alkohol !!!



**Kristen** punika sabab utama nyebar mabuk.

**Kristen Idol (Idol palsu) Gusti Yesus (Kristus palsu) marang Kristen ngombe alkohol (Anggur abang) . Kristen ngombe alkohol ing kekacoan agama lan klumpukan non agama. Kristen HE lan SHE ngombe alkohol sadurunge kawin. Kristen SHE Alkohol ngombé dadi sak meteng lan nyusoni (Baby wis lair lan alkohol) . tuwane Kristen kasurung anak sing kanggo ngombe alkohol. tuwane Kristen sing tuwane ala!**



A Kristen enom gadhah wis nyusoni ing Alkohol sumerep ing kekacoan ing pasamuwan, Imam, wong tuwa, kanca-kanca, tanggi ngombe alkohol. A Kristen enom sumerep tuwane ngombe alkohol ing ngarep, leisuretime lan fungsi. **A Kristen enom (HE lan SHE) nalika**

socializing ing klompok umur pasuryan meksa peer kanggo ngombe binge dadi ditrima. **Young Kristen HE njaluk SHE enom tahap mate utawa televisi. Loro-lorone dadi 'Trash'. Shame, Shun, Trash!**

wiku Kristen ora bisa nemokake inspirasi kasukman liwat ndedonga lan maca Kitab Suci nguripake kanggo Alkohol kanggo inspirasi kasukman. Ora seneng, wiku diprodhuksi Alkohol dhewe. **Prodhuksi lan ngombé alkohol katahan wiku ing negara pancet saka stupor mabuk. Saiki padha pemahaman (La la land) .**



**Sekolah Katolik kaya taverns. Kepala duwe bar (Alkohol larang) , Guru klub sosial bar. Manajemen lan Administrasi wis anggur (Mirah) kanggo kekacoan lan nglempakaken dana.**

Saben ana lan ana mabuk Kristen Bash, Rape lan Kill. Ana padha 'ngakoni' njaluk 'kaapunten. Sawise padha menyang kekacoan kanggo ngombe (Alkohol) . Sak pasamuwan padha binge ngombe karo kanca-kanca, kulawarga. **Binge ngombe Kristen sabab utama 'panganiaya domestik. 1GOD wis giris, ora bakal ngapura nanging terus tanggung supaya ora manungsa. Saben tahap wis dicekel tanggung jawab.**

**Kristen amarga nyengkuyung konsumsi alkohol ora**



ditrima minangka agama utawa kultus. **1GOD** ora pengin manungsa numpes kesehatan dening akeh Alkohol. **1GOD** wis wagol karo kecanduan Kristen Alkohol. **Wigati! 1 Allah** jawatan Yesus tanggung jawab kanggo nyemangati mabuk. Gusti Yésus disiksa lan mancep kanggo salib.

**Ngomong ora ana Kristen !!! Ngomong ora ana kanggo Alkohol !!!**

### **Kudu - DO:**

SHE ora mate karo tahap HE. HE ora mate karo tahap SHE. SHE ngombé sak meteng sijine ing ngarep penahanan. SHE ngombé nalika dipakani susu sijine ing ngarep penahanan. A masyarakat wis tugas saka care kanggo saben bayi, bayi. Alkohol SHE ora cocok dadi tiyang sepah. tuwane Foster mundhakaken baby Nyandu alkohol SHE kang.

Tuwane karo anak umur (SHE 17, HE 18) sing ngombe alkohol ora biso ditompo. Saben masyarakat nduweni tugas saka care kanggo saben ing anak umur. Alkohol Parents Suci Matrimony Contract dibatalake umur anak sing wungu dening Foster-tuwane.

fasilitas pendidikan sing Alkohol free. guru (Kepala, guru, Pangurus) sing nggawa, nganggo Alkohol sing dibusak lan begalan saka Sekolah. Education-fasilitas Kristen sing ditransfer kanggo pendidikan umum (Tanpa ganti rugi) . guru Kristen

(Kepala, guru, Pangurus) sing dibusak lan begalan saka Education. bar sekolah sing kabongkar Alkohol sing wis numpes

Saben masyarakat (Shire) wis sing tugas saka care kanggo sawijining wong. Alkohol ancaman masyarakat sing lan eradicated. Saben Shire punika Ban Alkohol lan dilakokaké ban. Provinces bans produksi lan distribusi saka Alkohol . produksi ilegal, distribusi saka Alkohol wis kadakwa: **MS R6**



Ana produksi, distribusi saka Alkohol wis mandegake lan ditutup mudhun. Kabeh alkohol wis numpes. Ora rugi diwenehi.

Lali pasamuwan Kristen, status amal cults lan kewajiban tax. Priksa kang tahap Crime a, **MS R2**

Ora tanggungan kanggo wong mendem.

Sembarang Crime setya nalika kang tahap ganda Rehabilitation.



Water saring Health  
apik !!!

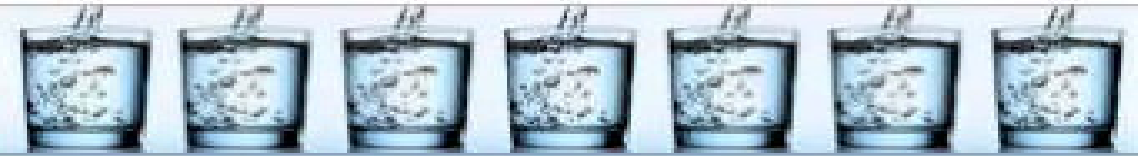

### Obat kecanduan



Iku kawruh umum sing obatan (Pikiran ngganti bahan kimia) iku ala kanggo awak manungsa. Nanging 99.9% saka Junkies Tamba njupuk obatan dening pilihan. Padha mirunggan bisu lan anti scum masyarakat.

Aja aran tega kanggo tamba Junkies masalah sing poto inflicted. Padha beban lan ancaman. Terus wong tanggung jawab, kerep.

Kandhang ancaman kanggo masyarakat, **MS R4** .

Produsen, Distributor, panyedhiya mind- ngganti bahan kimia, ilegal utawa legalized (Bad Hukum) , Sing caged, **MS R7** . hukum Bad wis ngowahi, backdated.



Marijuana, Codein ora medicine. Lagi ora kanggo digunakake. Padha obatan illegal, **MS R7**



Sembarang Crime setya nalika kang ngisor pengaruh atine

inti ngganti (S) trebles (X 3) Rehabilitation. Kang ing pangaribawa Alkohol lan bahan kimia pikiran-ngganti Rehabilitation tambah dening multiplier of 5. **Wigati!** Kepungkur lan saiki tamba, Alkohol junkies mung bisa dipunginaaken ing ' **wmw x2** 'Utawa ngisor.

## ZERO toleransi kanggo Pikiran ngganti bahan kimia

### mangan kecanduan

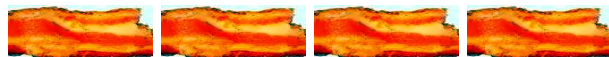

Mangan penting kita ora bisa manggon tanpa iku. Mangan punika kabutuhan, liwat mangan iku kecanduan. **Overeaters (Lapisan gajih Wong)** bisa katon nerusake kanggo njupuk, blubbery, njaluk liyane sweaty, ban luwih gampang, alangan nemokake kain sing pas, golek kursi ora adil nyenyet, arteri alangan nalen shoelaces, wis clogged, meksa getih dhuwur, njaluk diabetes, mati enom, kemungkinan duwe anak lemu.

Lapisan gajih apik kanggo kuda nil lan paus. Kanggo manungsa kakehan lapisan gajih iku sickening. Kang kabotan ndadekake wong liyane metu saka ambegan, lethargic, ban gampang, luwih sickies, dadi rengga kanggo

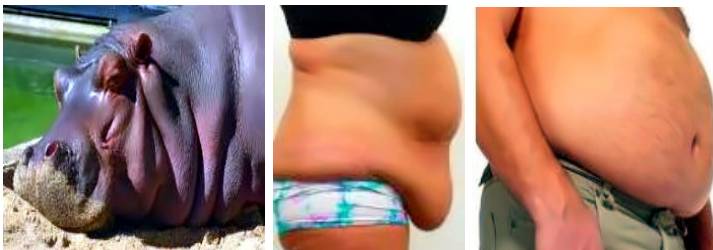

awake dhewe, kulawarga, bolo karya, kanca-kanca, masyarakat. Kang liwat bobot ora ditrima. **Wong bobot ngeculke.**

Mungkasi kang blubbery. Mungkasi gadhah alkohol lan Ponggawa sweeteners ing pangan utawa ombèn-ombèn. **Ngurangi banget nggunakake sweeteners alam, ngurangi intake sodium, nggunakake uyah mung iodized. Stop mangan diproduksi lan GM**

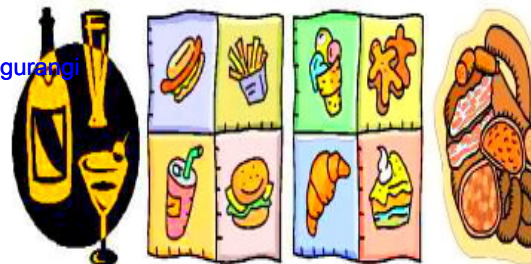

(Genetik dipunéwahi) pangan.

Banquet, riyaya, smorgasbord, dawa jinis dhaharan mangan metu. Swara mangan metu. Akeh Alkohol nalika mangan metu. Desert kang metu. **Mangan cilik bagean iku ing. Ngombé banyu karo meal iku ing.**



Bakal menyang wali Custodian 'Tumindake Saben'. ngurangi jumlah



mangan kanggo saben meal. Ngombe ombenan unsweetened. Supaya ngombe fissy.

Apa dina dina, pakaryan wengi. Mirsani 'Night curfew'. **ndedonga:**

**1GOD wis nunggu kanggo krungu saka YOU! Y y Y y y y**

### **lapisan gaji - Prayer**

Dear **1GOD** , Ingkang damel Universe paling asor setya custodian-wali Panjenengan paling ayu (1<sup>st</sup> jeneng) Matur nuwun kanggo nyediakke karo ngombe Daily & pangan Bantuan kula ora kanggo overeat & dadi blubbery



Aku mbudidaya dadi pantès bagian cilik saka pangan saben dina May aku bakal dipunapunte masalah kesehatan agonizing amarga saka overeating Kanggo Kamulyan saka **1GOD & Good manungsa**

wong lapisan gaji Watjanen duno iki, sadurunge saben feed!

**yyyyyyyyyyyyyyyyyyyy yyyyyyyyyyyyyyyyyy**

### **Gambling kecanduan**



Gambling migunakake kekirangan manungsa, cidra kanggo nggawa kasangsaran kanggo wong, kulawargané lan masyarakat. promotor Gambling dimongso ing wong nekat banget. envoles Gambling totoan (Ing apa-apa) , hedging (Insurance, berjangka, opsi ..) , lotteries (Tak dadi ing kanggo menang iku) , speculating (Wus Tambah angka bondho) . Aja melas kanggo gamblers. Banget, egois, bisu kang individu pracaya padha pantès kasugihan unearned. Padha ora. Terus wong tanggung jawab **MS R7** .

peserta hiburan kasunyatan sing gamblers paling wadhi. Padha nindakake kanisthan, ngiyanati, ngapusi, goroh, ngina wong, piyambak, gambling sing padha menang. **Winners ngeculke sing**



winnings kanggo 100 tax% ing winnings. income Unearned taxed adoh. Shun Pemain, Promoters, Sponsor ..



kauntungan dijupuk saka bangsa kekirangan iku angkara, panyedhiya **kandhang gambling, MS R7 . acara Gambling** (Betting kopi, Casinos, ijol-ijolan Future, hiburan Reality, ijol-ijolan Stock) sing ditutup. Kabeh MediaWiki, aset saka panyedhiya gambling, profesional

gambler (Manager dana, Spy tanah, berjangka sudagar, sudagar nuduhake, ..) sing sita. Batal Freehold (Property Investment) .

Individuls 'sing menang , ngeculke tax 100% ing winnings. Government sing ngidini gambling diganti anggotane njaluk **MS R7** .

Gamblers sing bisu, wus, wong ala egois. panyedhiya gambling sing cidra parasitic predatory profiteer kang. Loro-lorone sing BAD lan tanggung.

## ZERO toleransi kanggo GAMBLING

### Shopping kecanduan



Ngetik toko lan sampeyan ora bisa ninggalake tanpa shopping. A produk anyar wis dirilis utawa setengah tahunan 'Sale', ngadeg njaba nyimpen kanggo akeh jam, sampeyan kudu 1<sup>st</sup> kanggo njaluk prodhuk (S) .



Sampeyan iku madat! A junkie blanja!



Profiteers nggunakake addicts kanggo keuntungan. Marketing nggawe soko anyar (Ajur biasane unneeded) . Banjur pasar minangka soko sing everyone wis duwe.

kampanye iklan utamané ngarahke ing junkies shopping. Providers Junk kanggo Shopping addicts sumber akeh sampah lan uwuh. Iklan non esensial ends.

Pangiriman mail Junk kanggo kothak mail ends, nglanggar: **MS R4** . Non esensial duwe tax 50% ekstra daya. Junkie kang ngupaya bantuan.

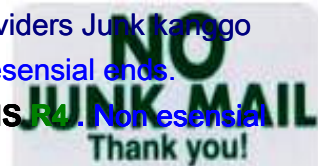

**shopping tanggung jawab:** Ora shopping rangsang (Nggawe dhaptar blanja lan kelet kanggo iku) . Toko piyambak. Mung toko esensial (No ajur) . Aja nggunakake kertu kredit.

## Udud kecanduan



**Udud** kecanduan, sing kasangsaran manungsa!  
Perokok mambu saka tutuk, sandhangan sing stinks padha mambu nganti kamar. awu sing & sebulan nang endi wae. Padha reged, njijiki, individu stinking. **Shun wong! Mirangaké wong.**

Perokok sing risiko kesehatan kanggo piyambak. Padha ngobong sing lambé, untu, gusi, tutuk, tenggorok, gulu & paru dadi lara, beban kanggo masyarakat. **Perokok wis keset njupuk akeh ngilangi kumelun lan inflicted poto sickies.**



Perokok sing risiko kesehatan kanggo wong. ngrokok ngandhut ngalrani bayi sing. Sawise lair bayi iki dihukum kanggo urip gadhah masalah kesehatan. Padha bisa duwe deformities, ora duwe kabisan .. ngalrani bayi: **MS R3 Anak saka tuwane smoking sing Sue tuwane kanggo ganti rugi.**



Perokok sing kesupen. Padha miwiti fires, suket omah-omahé, alas. Lagi dicekel tanggung jawab, **MS R4** lan mbayar ganti rugi. **Perokok geni, wong tatu, kéwan, MS R5 . Iku matèni wong, kéwan, MS R6**

kumelun pasif (**Nyerang**) nyengsarake wong. Perokok sing nggawe kumelun pasif sing kadakwa, **MS R3** . èntitas (**Luang, hiburan, karya ..**) sing ngidini udud sing kadakwa, **MS R3** lan kudu mbayar ganti rugi. **Government sing ngidini udud sing diganti lan dicekel tanggung jawab, MS R7 .**

ing taun 1951 \* iki diadegaké sing udud iku nglarakake ancaman abot. Government lan Government agensi, departemen sing ora udud 'Ban' gagal kanggo ngawula lan nglindhungi masarakat. **aturan Retrospektif wis liwati lan iki njaluk guilty, MS R7 .**

\* Pagan Calendar



Sembarang individu utawa klompok, bisnis utawa èntitas liyané sing dipun promosiaken (Iklan, marketing, Freebies) , ngidini (Tuwane, guru, karya, klub, eateries, hiburan ajang) , bathi (Manufaktur, supplier, transporters, barang, pengecer) , Ndadekake dhuwur 'smokes' lan utawa udud aksesoris, **MS R7**

Ora Matter apa ngemot 'smokes'.

Tumindak kang udud iku résiko kasehatan.



## **ZERO toleransi kanggo SMOKING !!**

### **Teknologi New kecanduan**

junkies Teknologi New bisa nyenengake. Padha camp njaba toko nunggu kanggo tuku gadget liwat diregani anyar. [Carane boten sae!](#)

Teknologi New Junkies ngganti wujud boten sae saka Shopping kecanduan. Apa sabab paling sampah. Padha discard barang sing bisa lan duwe nggunakake dawa tanggal bye. Padha tau sinau kanggo nggunakake teknologi anyar sing. Amarga padha ora duwe cukup dawa. [junkies iki nguripake produk longterm menyang Disposables.](#)

Paling Teknologi New ora recyclable. Nggawe masalah pembuangan sampah kanggo Shire lan mangsa generasi. A produser microchip ndadekke metu chip anyar saben 6 sasi kanggo ngebaki kanggo junkies Teknologi New . [Kripik Sampurna fungsi sing dibuwak. Apa sampah. vandalisme Lingkungan. Produsen, distributor, MS R7](#)

perlu masyarakat kanggo nyetel pedoman. solusi Custodian Guardian, saben produk anyar wis beting gesang 7 taun. [Iku ora bisa diganti karo model anyar kanggo 7 taun. nerbitake, MS R7](#)

**Wong, organisasi sing nggawe junkies lan kecanduan feed sing hina laku jina, kriminal.**

**Lagi dicekel tanggung jawab: MS R7 .**

**CATETAN !!** Iki kanggo nèng saubenging kabeh 'Addictions'. Tuwane umur (17 SHE, 18 HE) tanggung. **MS R1** , 1<sup>st</sup> pelanggaran, 2<sup>nd</sup> pelanggaran **MS R2** , ngeculke kabeh anak-anake. ora bisa katon sawise umur liyane.



## BURNING

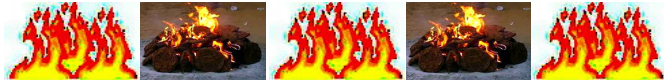

Sawise manungsa manggihaken cara kanggo nggunakake geni. Iku weruh iki minangka berkah.

Kayu kobong dipunjangkepi kaliyan kobong bahan bakar fosil. Inggris



Kristen ngenalke umur industri miwiti polusi sing wis anjog kanggo owah-owahan iklim. Fire lan kobong saiki ancaman, ipat.

**STOPBURNING, SAIKI !!!**

Ing sisih paling mbebayani ing kobong, kumelun. Ing fires ancaman greates kanggo kesehatan, mortalitas kumelun inhalation. Ing Smoke ukuran luwih ngadeg menyang atmosfer Mandheg panas minggat menyang Space.

warms lumahing banyu, warms tanah lumahing, es lakes: iklim GANTI!



Kanggo urip kabutuhan awak manungsa **Air breathable**. Manungsa kobong mau iku ancaman utama 'online breathable'.

---

Air Non breathable Sampeyan kudu 4 menit kanggo manggon!

---

**ZERO toleransi kanggo AIR POLLUTERS !!!!!!!**

## Tenogo

Kakehan wektu luang, omah-omahé kegedhen, asil kegedhen, banget akeh Gadgets needed un, wis digawe spike ing tau nambah kabutuhan energi. Energy saiki wis Heh, wis biaya kabentuké dhuwur, mlaku dhuwur lan biaya pangopènan. Heh Energy gumantung ing kobong. Burning diganti karo non kobong.

Domestik lan non kobong domestik saka dung, kayu, batu bara, gas lan lenga kanggo masak, dadi panas lan daya, **Ends Stations Power** sing diobong (Coal, gas lenga, uranium)

kanggo nggawe energi sing **mati** lan dismantled. Energy diprodhuksi dening non kobong. Heh nduweni, operator sing



kadakwa, **MS R7** . Uranium lan Coal mining sing ditutup, Hodjorolo. Iku nduweni, Operators sing caged, **MS R7**

Burning coal mrodhuksi jumlah gedhe saka udhara Heh kumelun (**Karbon dioksida**) . Karbon dioksida drifts munggah. 50% wis sakabeheng mudhun dening udan liyane drifts menyang atmosfer padha accumulates. Karbon dioksida ngijini liwat suryo srengenge panas bumi, nanging ngalangi sawetara panas saka kang radiated bali menyang papan (**Pamanasan global**) . Result lumahing bumi wis alon panas nganti. panas iki suhu permukaan wis tambah dramatically wiwit taun '0' \* (2004) . anget sudo ukuran gletser lan kutub es kapital. Asil ing mundhaké lumahing banyu segara lan owah-owahan iklim.

\* Manajemen wektu CG New Age



. Coal diangkut dening mbukak (**Ditemokke**) gerbong. bledug Coal diunekake dhateng: kéwan, wong (Infèksi mripat, masalah respiratory, rashes ..) , usaha ngumbah klambi (Hung metu kabutuhan garing rewashing supaya rashes) , lemah (Potong, Taman, Orchard, vegetasi) ,

banyu (Tank, creek, lake, kali, segara) iku kabutuhan reget nyaring. Iku Ends.

---

**coal mrodhuksi energi reged**

**Coal wis choking us**

**Coal resik punika a penipuan!**

---

**STOP** ing lorries, nutup Mines:

**Urip !!!**



---

**Burning diganti karo, 'Solar, Water, Angin' !!**

---



Burning kanggo mindhah Ends transportasi domestik domestik & non! Gas, Oil duwe nggunakake non kobong. Domestik lan non transportasi domestik ing Freeways diganti dening tol trem (**Ndeleng Shire**) ! dawa kadohan liwat transportasi tanah dening Rail mung. Individu transportasi Heh wis wiwit ilang. Batal Freeways anyar.

Populasi nambah perlu planning energi luwih. Ngurangi Panggunan energi saben wong iku kudu. Night curfew iku kudu. Ngurangi energi kanggo aktivitas leisuretime penting. omah-omahé Cluster ngganti, pindho garage, Kebon Vanity 2 storey omah gedhong kang, swimming pool, ...

## Night curfew

Awak manungsa iki ora dirancang kanggo dadi nocturnal. Manungsa misused daya otak sing kanggo nggawe gaya urip nocturnal. gaya urip iki Limbah akèh energi, mundhak angkara, iku nglarakake, mundhak Panggunan energi ..



A 7 jam wengi curfew saka 14- 21 jam (CG Klock) prentah. Sak wengi curfew 'ora ana' dalan transportasi

(Komersial, pribadi, umum ..)  
wis diijini kanggo nerusake dalan kajaba kendaraan darurat!

Ora lampu warna, lampu lalu lintas, iklan ... ing. Ora bisnis sing mbukak. Ora online transportasi wis operasi Bandara sing ditutup! online transportasi kudu nampa ing lapangan landing cedhak kasedhiya! Ana gerakan alur! Cathetan suku & terminal sing ditutup! Sepur tetep nulis ing stasiun sak curfew!

karya Ora (Kabeh iku ditutup) kajaba pribadi darurat minimal. Ora energi kanggo digunakake kajaba kanggo darurat utawa panas! 1 stasiun radio news umum ngirim. Kabeh hiburan liyane dipateni! Ora kantor, ora Manufaktur utawa toko kanggo operate utawa nggunakake energi! Homes bisa nggunakake panas ing kadhemen nemen (Dresss rodok anget) . The Shire enforces Night curfew.

## Leisuretime



Burning udud BBQ kang, 'Akhir! Metu lawang panas, Akhir kang '! Cold njaba nganggo kain rodok anget. Utawa mlebu. Ngunakake panas ruangan, Lingkungan Vandalisme, MS R7 .

Home ora nggunakake bensin kobong pribadi Garden Power!  
Kasurung kulawarga, kanca-kanca, tanggi, workmates, ora nggunakake bensin kobong pribadi Garden Power! mungkasi  
(Non kasar) ! Komunitas saka produksi, sade,



tuku, bensin kobong pribadi Garden Power! Iku tugas moral lan sipil kanggo mungkasi  
Heh ing masyarakat tetanggan! Terus kulawarga, kanca-kanca, tanggi, workmates,  
tanggung jawab masyarakat kanggo Heh!

**Heh Hiburan Ends. Ing Air: Nuduhake Air, transportasi udhara pribadi (Bidang, jet, helikopter,  
mbengung, anter jemput papan ...) . Ing ing banyu: motorized racing boat, transportasi  
segara pribadi-diduweni (Kabin cruiser, kapal, hovercraft, jet ski, kapal kacepetan, yacht, ..) . On  
tanah: kabeh 2,3 & 4 wheel motorized (Kobong bahan bakar) , Siklus, pit, SUV,**



buggies, olahraga mobil, Limousines, mobil mewah. racing Car, stunts mobil.



Fireworks sing polluter utama. Padha dadi luwih umum  
ageng liyane Heh. Dependng ing polusi udara kondisi  
cuaca bisa linger kanggo dina kang. polusi partikel settles  
ing banyu Heh iku nggawe pantes Drink. Fireworks Akhir! lampu  
Laser ngganti.

## Water

60 +% saka awak kita kasusun saka banyu. Saben sèl ing badan kita perlu iku.  
Water lubricates joints kita, ngatur suhu awak kita lan flushes sampah kita ...

Padhet uap banyu atmosfer formulir ukuran droplèt.  
gravitasi bumi narik ukuran droplèt mudhun (Mudhun udan)  
menyang permukaan. Udan iku sumber utama banyu seger. banyu udan iki  
digunakake kanggo ngombé, nyepakaké pangan, masak, ngumbah,  
karesikan pribadi, ...

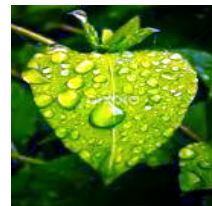

A wong digunakake kanggo bisa kanggo ngombe rainwater, nggunakake kanggo pangan





preparation. Iki ora apik, banyu udan reget, nglarakake, beracun, ngandhut asam, ngicipi ala, ala smelling. Laundry ngirim ora bisa kiwa metu ing udan dadi reget (Reged, caket, tengik) . Ora mung iku katon reged lan ala bumbu nanging uga ngganggu kulit.

udan kadhemen tumiba minangka becik utawa salju. Snow accumulates ing gunung dhuwur, tlatah & Antartika nggawe cadangan banyu seger. Salju putih, reget salju klawu nganti ireng. Black salju ditemokake ing Himalaya, glaciers ing ndonya, Greenland & Antartika.



Komunitas nggawe waduk banyu seger. wadhuk iki gumantung ing Banyu udan lan salju leleh kanggo isi. Amarga saka polusi banyu iki kudu perawatan sadurunge konsumsi manungsa.

Reservoir arep jero tinimbang cethek. Deep banyu adhem, ngurangi penguapan, wutah tanduran ganggang utamané jinis poisonous lan infestation serangga. olahraga banyu sing dilarang kanggo mungkasi urinating, menstruating lan pooing menyang banyu (Ngowahi banyu menyang got) . pakaryan Water (Jet ski, motorboats ..) ngregedi (Lenga, bensin, asam baterei ..)

padha dilarang! Istiméwa: Park-Ranger transportasi.

Wong ora bisa gumantung ing masyarakat mengkono iku tengen. Ora perawatan, perawatan sebagean, perawatan salah, nglereni biaya, korupsi, pidana prilaku .. perawatan Ngarep banyu wis dadi pretah.



perawatan Ngarep banyu mbutuhake filtrasi. Filtrasi arupa kanggo ngurangi: arsenik, asbes, khlor, chloroform, atose karbonat, tembaga,

rereget, herbisida, logam abot, timbal, obat omo, teyeng .. Uga ing daerah iklim anget banyu saring perlu digodhog kanggo ngreksa marang agawe (Organisme mikro) penyakit.

**Ancaman kanggo seger-banyu** Rauh dikarepake kanggo banyu seger ora ngluwahi kasedhiyan banyu seger.

waterway reget kang (Creek, stream, kali, blumbang, lake ..) nggawe butuh banyu seger. banyu Storm kapenuhan Pharmaceuticals, racun, poisons .. Ilegal mbuwang sampah industri, racun, poisons ..

Heh saka saluran air ends, polluters sing kadakwa, individu  
**MS R3 kabeh wong, MS R7 . Tambahan**

### seger-banyu

Desalination migunakake akèh energi, larang regane. Intake banyu wis impact lingkungan salabetipun, narik gedhe nomer iwak, kerang, endhog sing .. menyang sistem. kewan segara luwih gedhe sing kepepet marang layar ing ngajeng sawijining struktur intake. perawatan kimia, karat, nggawe brine anget kang wis dirilis maneh menyang samodra.



Desalination wis isi boron dhuwur nggawe kanggo kualitas banyu rodok olo. banyu iki digunakake ing tani, ranching lan produksi pangan asil ing diet tingkat boron dhuwur. akeh ingkang dipun danguaken saka tingkat boron dhuwur nglarakake.

banyu sampah daur ulang, limbah liwat perawatan utami kanggo njupuk metu barang padhet, gizi sing dibusak, saringan mbusak paling bakteri lan virus. Banyu banjur dipeksa liwat mèmbran kanggo mbusak molekul. Tes ora mbukak kabeh kesehatan-risiko.



**Toilet kanggo tutul pilihan saka terakhir.**

botol banyu (Larang regane) cocok kanggo lelungan. Plastik (Wis dadi ancaman serius, mungkasi nggawe & nggunakake) gendul banyu nerbitaké kimia kang dadi mbebayani nalika ngangetaké (Srengenge, mesin ingkang ndamel benter) .

kaca (Ora timah) gendul sing dianjurake.

## Roso ngombé-banyu

Kanggo macem-macem ngombé banyu wis roso. Sawetara flavoring iku nglarakake lan kanggo nyingkiri. banyu roso bisa dadi kadhemen utawa panas.



**Cocog ombenan roso:** extract daging sapi, extract Chicken, Langkawi, Kopi, woh, Jamu, rempah, Tea, sayur-sayuran.

**nglarakake ombenan roso & nambah-ons:** Alkohol, werna Ponggawa, flavoring Ponggawa, Ponggawa & pemanis alami, karbon, Cola, Cordial, ngombe Energy, Lemonade, decaffeinated warung, jus woh, Pengawet, Sodium, ..



## Ngombé banyu paling



**Rutinitas saben dina:** Tangia, duwe kaca 0.2l saka entheng chilled, banyu saring. Sadurunge saben meal (Langkawi, Awal Day cemilan, Lunch, Late Day cemilan, Dinner) duwe kaca 0.2l saka entheng chilled, banyu saring. Duwe Drinking-kaca (Ora plastik) kapenuhan 0.2l banyu saring ing saben bedside-meja. Ngombe sak wengi saben wektu sawise sampeyan dibukak jamban & nalika gadhah tenggorokan garing, ngombe liyane ing esuk.



Sembarang Government Person, Organisasi, sing nolak banyu drinkable utawa sabab, efek banyu reget. Sing dicekel tanggung jawab, **MS R7**

Ora intake Cairan Sampeyan kudu 4 days manggon

**Irigasi!** Nggunakake banyu soko njero lemah kanggo ngilekake banyu depletes reservoir lemah banyu luwih cepet saka iku bisa replenish. Asil ing pangatusan munggah kabèh Ekosistem, nggawe butuh banyu seger. irigasi banyu lemah ends. Sapa ilegal nggunakake banyu soko njero lemah kanggo ngilekake banyu wis kadakwa, **MS R7** . Government saéngga banyu soko njero lemah, wis diganti lan anggotane sing kadakwa, **MS R7** .

Ngilekake banyu, nggunakake tawar saka kali, tlega, creek .. slows aliran banyu. Iki nyengkuyung penguapan. Asil ing kahanan garing lan kurang! Jinis irigasi ngasilaken ing pungkasan peradaban. irigasi mburi.

**nerbitake: MS R7**

### **pembangunan Product**

Nalika wong nggawe, gaweyan sing duwe awal, mburi lan dadi recyclable. Conto: produk Household diprodhuksi

(Awal) , Nggunakake kanthi tanggal (Pungkasan) , biodegradable (Recyclable) .

Kabeh digawe dadi recyclable!

Produk saka konsep iku dadi sehat, aman, non Heh biodegradable lan digunakake recyclable. Kabèh diprodhuksi lan digunakake iku biodegradable lan utawa digunakake recyclable. **nerbitake: MS R7**

**Stop**, nggunakake apa sing nglarakake, aman, rereged, ora biodegradable utawa digunakake recyclable! Prodhuksi Manufacturing nglarakake, aman, barang Heh angkara, **MS R7**

### **GM-Tanaman ( wiji Monster) > GM-Food ( Nglarakake Food)**

Rumpun dipunéwahi (Dirancang) Crops adhedhasar Bibit ngrubah dening manungsa saka **1GOD kang** desain asli. Kanggo tujuan watak ngongso, profiteering & ngina **1GOD** . **1GOD** ora pengin Reengineering genetik Human. Évolusi iku mekar, mutasi, ...

**latar mburi:** Sak mlebu US Asia Kidul-Wétan. Militèr US dhawuh berkembang lan panggunaan saka herbisida (Agent Orange) ,





gegaman saka, Massa karusakan saka Vegetasi Eco sistem. aman godhong-godhongan enom digawe luwih gampang saka udhara kanggo gun mudhun ngungsi anak, wanita lan ternak (Tambah killrate) . ekosistem poisoned mimpin kanggo wujud. cacat Result lair wong lara, kéwan ..

Herbisida iku mbebayani, lelethek lemah lan saluran air. Prodhusen, distributor saka herbisida sing kadakwa, **MS R7** . Government sing ngidini polusi iki diganti, **MS R7** . Food reget (Herbisida) iku ora pantes kanggo konsumsi (Animal, manungsa) . Iku wis numpes!

Manufaktur herbicide (Rakus profiteers parasitic predatory)

Sitaro Plantkillers menyang poisoners wiji. A wiji normal dipunéwahi nggunakake Techniques sinau nggawe 'herbisida'. Modifikasi iki nggawe wujud wajar ' **Bibit monster** ' . Modifikasi nggawe wiji impoten maneh sowing saka potong, meksa kanggo tansah tuku wiji saben mangsa (Laku watak ngongso ala) . Tawon nolak tetanduran GM!

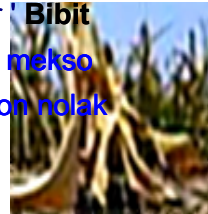

Evolution bewara wiji wis dimodifikasi iki. Iku wangsulan ngowahi saben bab sing wiji rawuh ing kontak karo, ekosistem, chain pangan.

Crops saka wiji GM mungkasi munggah arep terus (Roti) kanggo konsumsi manungsa pangan utawa liwat feed kewan (Iwak, daging, unggas) . Makhluk (Sea jalmo, Burung, Mamalia) panganan GM Crops langsung (Pitik, babi ..) utawa ora langsung (Rodent mangan wiji, rodent dipangan dening Predator, Predator matèni dening Kerja dadi Gourmet nedha bengi ..) . **Aja mangan GM nedha bengi!**

Food jalmo mangan pengaruh pencernaan sing. Digest tetanduran dipunéwahi a jalmo sistem pencernaan kudu ngowahi (Genetik re engineer)

dhewe liwat dosané. iki wajar (Anti **PENGERAN**) ngetik Evolution nggawe jinis anyar wajar saka Mutasi. ancaman Unknown!

Modifikasi genetik (GM) punika Anti **1 Allah** , ancaman kanggo manungsa, kabeh jalmo lan lingkungan. GM Potong amarga saka aliran ing efek alters chain Food kabèh. Nggawe wujud kang nggawe penyakit anyar & Life ancaman Global Bebendu ing kabeh anggota saka chain Food! Wong bakal dadi luwih lara, Die enom, bayi liyane lara, luwih miscarriages ...

**GM-Food ( Nglarakake Food )** : Alfalfa, Baby pangan, Daging babi, Roti, Langkawi Sereal, canola, Chicory, Jagung, lenga wiji Cotton, Endhog, Ham, margarine, daging, Papaya, Kacang polong, Kentang, Unggas, Sausages, Kedelai,



Sugar-beet, Tebu, manis-Mrico, Tomat, Gandum, Zucchini ..

ngomong ' ora ana ' kanggo **GM Food** !

**Kudu nindakake!** Tamba kanggo ancaman iki kanggo manungsa lan Eco System Nyegah lan perawatan.

**Nyegah!** mungkasi: **GM Research, produksi wiji lan GM Potong akeh.**

**Perawatan!** Government prosecutes: GM Scientist, Executives, Direksi, nduweni, Petani Potong kanggo Crime marang manungsa lan marang sistem Eco. **MS R7**

Government ends ancaman dening scorching GM Research lan fasilitas Manufaktur wiji. Crops GM sing diobong. Lumahan lemah padha Crops GM padha thukul wis scorched 3 taun mlaku. Government sing ora ngleksanakake Perawatan iki 'wis diganti.



**Ora ana GM> ora ana GM wiji> ora ana Potong GM> ora ana GM Food**

Ing ngarep ora mangan GM Food! Kasurung kulawarga, kanca-kanca, tanggi, workmates, kanggo ora mangan GM Food! mungkasi (**Non kasar**) ! Komunitas saka prodhuksi, sade, toko, GM Food! Iku duty.to moral lan sipil Panjenengan mungkasi GM (**Wiji, potong, pangan**) !

## Control Pest

nang Insecticides (**Kimia**) sing digunakake, nyerang sistem gemeter. Padha supaya bayi, bayi hyperactive. Insecticides ngganggu sistem ambegan Human lan pet. **Aja nggunakake Insecticides nang. Tansah nang resik lan apik.**

Insecticides njaba (**Kimia**) digunakake ing crops, orchards lan pangan. Crops, orchards lan pangan sing wis ono racune sing pantes kanggo konsumsi manungsa utawa kewan. Lagi burned dening



masyarakat (Shire) . Insecticides mresep jroning sistem banyu pungkasan ing Segara. Heh sistem Samudra Eco, lelethek laut.

## fracking

Fracking ancaman gedhe kanggo lingkungan, masyarakat, manungsa ..  
Fracking proses ngebur lan adi nyuntikaké ing tekanan dhuwur menyang krikel rock fracturing gas iku ngeculake (Beracun) . Ing dhuwur meksa micu 'gempa bumi'.

Saben proses perlu yuta liter banyu. The Water wis kimia beracun lan wedhi ditambahaké. Sak gas proses metana (Mundhak Pemanasan global) lan kimia beracun ngregedi toko banyu soko njero lemah. Ngombé banyu iki wis ngasilaken ing kasus karusakan neurologikal, sensori lan ambegan kanggo manungsa, kéwan.

adi sampah kiwa ing puddles lemah ndhuwur kanggo nguapaké. Ngeculake senyawa organik molah malih menyang atmosfer, contaminating online, nggawe ozon tingkat lemah lan udan asam. Iki nyebabake ternak nglarakake, crops, woh lan shriveling pangonan inedible .. Warga sambat kesel, mual, ngelu lan Samsaya Awon.

Kadang bledosan digunakake kang micu Lindhu. Panggunaan near faultlines bisa pemicu Earthquake utama. jeblogan iki ngrusak lemah reservoirs. Padha ngangkat gas sing bisa miwiti 'Galaxy kang'!

---

## Fracking iku sawijining Disaster Ecological. Fracking Ends!

---

Nduweni, operator sing kadakwa, **MS R7** . Government sing ngidini Fracking diganti, sawijining anggota dicekel tanggung jawab, **MS R7** .

## Sampah

Nyiptakake Garbage wis suda!  
packaging Biodegradable utawa migunani digunakake.  
Nggawe produk nganggo \* Ends! mail Printing Junk \*  
Ends!



Nggawe ajur rasah (Koleksi, Gadgets, Desainer pindah ..) \* Ends!  
\* panyedhiya sing kadakwa, **MS R7**

Iku moral & sipil duty.to mburi mbuwang saka illigal Sampah Sampah ing masyarakat tetanggan! Terus kulawarga, kanca-kanca, tanggi, workmates, bisnis, masyarakat, tanggung jawab kanggo Heh! Komunitas sing metu saka kamar kanggo mbucal uwuh (TPA)

**We kudu ngurangi Sampah SAIKI!**

## Paper

Cut nggunakake kertas. Iki nyuda uwuh. Iku nyimpen wit!

Ganti **koran** karo warta digital. Newspapers nggawa warta outdated tanpa video. Newspapers waé iku kanggo ngedol iklan, celebrity gossip lan outdated warta sensationalist. **Stop!** Tuku koran!

Ganti **majalah** karo Publishing digital. Magazines nggawa data outdated tanpa audio, video. Magazines waé iku kanggo ngedol iklan, karo sethitik sing sregep relavant. Tanpa entuk manfaat saka video audio. **Stop!** Tuku majalah!

Ganti **buku** karo Publishing digital (E buku, Pdf kang) . Books abot. Update mbutuhake buku anyar. Padha ora audio, video. ora bisa disalin. Njupuk munggah kakehan papan. **Stop!** Tuku buku!

Ganti **buku catetan jurnal** karo file digital. Buku catetan Journals sing buku (Ndeleng ngganti buku) . **Stop!** Tuku buku!

Ganti **memos kantor** karo e layang. Ganti **arsip**

**kertas** karo file digital.

iklan kertas End adhedhasar ( **Junk mail** ) . Ora luwih Junk mail!  
**Nyebarke mail Junk wis Lingkungan Vandalisme, MS R7 .**

Ing kertas dicithak saiki lungse wis shredded. Diredhem ing banyu. Sawise mushy iku panganan kanggo Cacing saka farm cacing.

## Plastik

Plastics ngeculaké partikel mikro. Iki wis salah ngetik chain pangan kalebu manungsa (Getih, organ) . Bangunan ing awak lagi ancaman dingerteni kanggo kesehatan manungsa lan kaslametané.

Ganti **ngombe plastik lan kontaner pangan** karo kaca reuseable,



kontaner Keramik. Mungkasi produksi kabeh kontaner plastik. Mungkasi produksi kabeh cuttlery plastik lan maringi embah dhuwit. **Nerbitake punika Lingkungan Vandalisme, MS R7 .**

Ganti **dibawa plastik tas** karo tas kain reuseable. nggawe mburi kabeh tas plastik! **Nerbitake punika Lingkungan Vandalisme, MS R7 .**

Ganti **Footwear plastik** karo kain sandhal kulit. nggawe mburi kabeh Footwear plastik! **nerbitake, MS R7 .**

Ganti **sandhangan plastik** karo pring, kain, katun utawa sandhangan wol . nggawe mburi kabeh sandhangan plastik! **nerbitake, MS R7 .**

Ganti **Toys plastik** karo Toys digawe saka logam utawa kayu. nggawe mburi kabeh Toys plastik! **nerbitake, MS R7 .**

Ganti **casings plastik barang konsumen** karo casings digawe saka logam utawa kayu. nggawe mburi kabeh casings plastik barang konsumen! **Nerbitake punika Lingkungan Vandalisme, MS R7 .**

Ganti **Furnitur plastik** karo Furnitur digawe saka logam utawa kayu. nggawe mburi kabeh Furnitur plastik (**Nang, njaba**) ! **nerbitake, MS R7 .**

Ganti **produk plumbing plastik** karo produk plumbing (**Nang, njaba, lemah**) digawe saka logam. nggawe mburi kabeh produk plumbing plastik! **nerbitake, MS R7 .**

Mungkasi nggunakake, gadhah plastik ing ngarep, sekolah lan karya.

## Shopping Malls

Ing Komplek Shopping gadhah 7 cedhak Retail sade barang ingkang sami (**Jeans, ..**) dilakokno dening 7 èntitas profiteering beda sampah energi, ibukutha, floorspace. Ing 7 cedhak Retail sing diganti karo 1 **cron toko (1 cron kanggo saben babagan) . A Komplek Shopping**



diganti dening 'ing **CRBC ( Cron Retail, Bazaar Complex) '!** Parasitic èntitas predatory profiteering (Shopping Complex, Retailers) sing ditutup mudhun, nduweni, operator sing kadakwa, **MS R6** . Cron Retail nggantosaken kabeh Fastfood turunan karo Sehat (Non alkohol) Wedang Bar. **CRBC** sing bagean Shire Oasis (Custodian Guardian manggon kene) .

salon pucuk nggawe asepe beracun. Padha résiko kesehatan lan polluter online. polusi iki lumebu ing sistem sirkulasi udara. Karyawan wis **AMBEGAN** pangayoman. pelanggan bodho (**Korban**) apa ora. **Shops Iki nggelar, nyebar asepe beracun dirasakake dening passers** dening. résiko kesehatan iku paling threatening kanggo wanita ngandhut, bayi lan wong tuwa. Yen sampeyan wis kapapar asepe beracun Sue salon lan Shopping Centre for rugi. Mati mau mudhun, Ban mau. Nuntut nduweni, eksekutif, **MS R7** Iku uga ditrapake kanggo Beauty lan hairdresser Salons. **Wigati! Ora aplikasi kanggo pemotong Rambut.**

## kutha planning

Tujuan Shire Planning punika nggunakke tanah kanggo entuk manfaat paling Community lan Habitat. Iku penting kanggo Community lan Habitat kanggo Atmosfer. Kabeh tanah subur wis digunakke kanggo akeh pangan, ranching, njupuk sanctuaries sing kasedhiya kanggo vegetasi native lan jalmo native lokal (**Non manca**) . tanah Non subur kanggo digunakake kanggo domestik, bangunan non domestik. Ana bangunan ing tanah subur sing kabongkar lan daur ulang ing tanah non subur. Mansions karo Kebon Vanity, omah-omahé liburan, Apartemen, penthouses, desa leren sing diganti karo omah-omahé klompok Shire ing tanah non subur.

Kutha karo 1million + residents lan Freeways duwe 2 masalah utama:

polusi lan jam rush rame. Loro masalah kudu saiki solusi ora mengko. solusi Custodian Guardian. tol trem (**Ndeleng Shire planning**) ngganti transportasi individu! Rail nggantosaken jarak adoh Big rig haulage.



Sajrone konsep ing Australia atusan wedhus sesambat lagi agonizing alon seda kasatan. cources golf Nearby watered ijo panggolekan sing. Kothak ngunjuk banyu chilled biasane pipis alkohol.



Iki njijiki! **1 Allah** nepsu. Golf boten sae guna hiburan elitist. Iku ends! Lapangan Golf sing ulang kanggo akeh pangan.

Kothak sing anggota guna masyarakat. Padha ora pantes kanggo terus posisi pimpinan. Custodian Guardian wirang Shun!

Drinking butuh banyu lan daptar wis ora biso ditompo kanggo operate pribadi, Kolam renang comercial lan wisata. Kabeh pools kapenuhan lemah. Pamilik sing ora menehi ganti rugi. CG wirang Shun!

olahraga Celebrity perlu fasilitas waé mbangun (Hall, Stadium ..) , infrastruktur (Alur, Roads ..) . Iki Limbah sumber masyarakat lan nggawe long term (Shire) utang. Facilities iku waster energi lan nggawe akèh uwuh. Mungkasi bangunan fasilitas iki lan ngrusak ana.



Iki acara sumber hiburan, Alkohol, Cola, ombenan liyane manis, Gambling, pangan nglarakake (Greasy, lemak, salty) asring diiringi panganiaya (Sergap, nesu, mbuwang obyek, vandalisme) . Event gawe akèh uwuh (Gendul, pangan, kertas, plastik, tong) perlu nyimpen

(Landfil) . Gambling ndadékaké kanggo angkara: Mbeling (Nobling, rigging saka asil ..) , Intimidation, blackmail, panganiaya. Ends!

## eksploitasi Animal

kekejeman Animal Ends. omah baterei wis kabongkar. Diganti karo 'sawetara Free'. operator omah baterei sing kadakwa, **MS R4** .

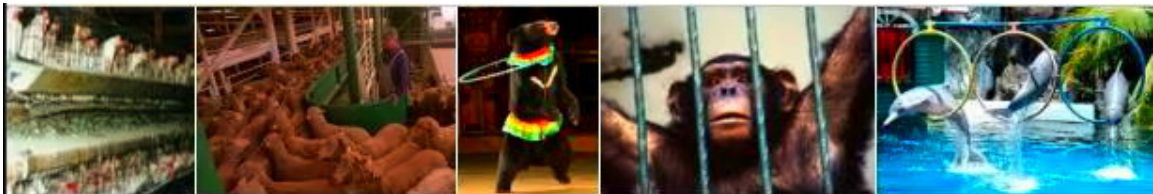

transportasi urip Animal luwih saka 30 km ends. Nglanggar dening produser, agen, operator transportasi utami sing kadakwa, **MS R4** .

Circus hiburan kewan Ends. trainer Animal, operator Circus sing kadakwa, **MS R4** .

Tema hiburan park kewan Ends. trainer Animal, operator themepark sing kadakwa, **MS R4**

.

Kebun binatang sing ditutup lan diganti dening Wildlife sanctuaries kang house mung spesies lokal. Zoo ilegal Ana, operator njaluk kang, **MS R4** .



Animal gelut Akhir. pemilik Animal, trainer, promosi sing caged, **MS R4** . wong (S) nyediakake gambling njaluk, **MS R6**



Racing kéwan Ends. Racing ajang sing ditutup, kabongkar. Racing pemilik kewan, trainer lan racing ajang operator sing kadakwa, **MS R4** . Racing ajang kang kabongkar.



nyababaken sensai (Safari namung mbebedag, Royal namung mbebedag, namung mbebedag liyane) saka Animals Ends.

Promoter, Pemburu sing kadakwa, **MS R4**  
Mung Rangers bisa cull kéwan.

. **Agriculture:** overstocking ternak saben asil hektar ing overgrazing lan erosi akhire saka tanah. Asil ing kéwan gerah underfed. Overstocking, overgrazing ends. Kanggo saben petani kewan gerah, rancher njaluk, **MS R4**

. Erosi saka tanah uga ana nalika kabeh wit sing dibusak saka tanah. Alesan utama kanggo erosi saka tanah lan kasangsaran ternak iku Manajemen mis lan alit operasi. solusi CG: Shire nggawe cron karo wong qualified lan ukuran operasi sregep komersial.

## Military

ngregedi Military karo transportasi lan bledosan, AN (Nuklir atom) , B (Biologi) , C (Kimia) senjata. Padha ancaman kanggo, kewan, tanduran urip manungsa. Ilmuwan sing nggawe senjata iki njaluk **MS R7** .  
faciities produksi, stockpiles senjata iki

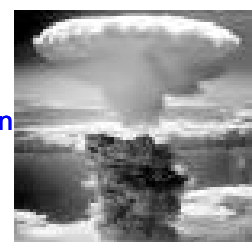





Kungkungan panah saka paling nimbulaké. Results ora headway ing nimbulaké kaslametané manungsa utama: **polusi** (Air, lemah, banyu) , **Milane** (Ngarep, masyarakat, global) , **Wealth apartheid** (Real maringaken ing posisi, daya, sugih, parasitic, predatory, profiteering) ,  
Owah-owahan iklim sing!

Mung organisasi karo kekuatan moral, Ama Keng telas lan  
**1 Allah** diwenehi solusi bisa njamin kaslametané manungsa.

**Join Us! > Aja Green! > Aja Custodian a!**

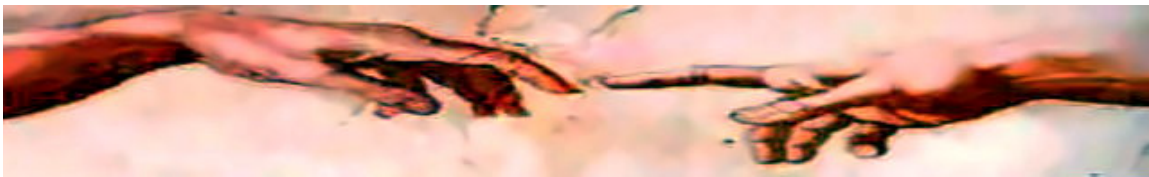

Custodian Guardian uga bakal kanggo No panganiaya Concept, Chain saka ala konsep ekonomi,, 7Scrolls, N-Ing-m.

Akhir