



1God 1FAITH 1CHURCH Universe Custodian walenzi

**1GOD** anataka tuamini katika Afterlife, Eternal- Soul, Reincarnation & Angels. binadamu-mwili ina mwanzo na mwisho. Soul ina Afterlife.



## Scroll Content:

Introduction ~ Soul ~ Soul-sala

~

Majonzi ~ Majonzi sala ~

cremation ~ Relive-Bad-sala ~ Relive-Good-sala ~ Makaburi ya hukumu ya siku ~ Usafi-Scale

~ Maisha Uzoefu-Vault ~

Reincarnation ~ Angel ~

Guardian Angel- ~ Reaper ~ gatekeeper ~ Angels nyingine ~ Marehemu

## Introduction

Soul imekamilisha Mission wake. Ni tayari kuondoka mwili physical- & kuendelea katika Afterlife. Kwa jamaa, marafiki na jamii huko ni kuomboleza kwa kuwa aliona.

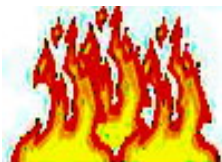

Afterlife huanza na cremation kuhakikisha Soul ni huru. Cremation inatoa Soul. Moto kutakasa, kuharibu contagions mwili & ikitoa Soul kwa kuendelea na lango kiroho.

Baada ya kifo Maombi au Relive-Bad Sala Relive-Bora inaweza kutumika. Maombi haya kuuliza **1GOD** tunuku au adhibu mtu.



Makaburi hazikubaliki ni recycled kwa madhumuni mengine.

Gatekeeper Angel anaamua kama kuwakaribisha Soul au kutuma nyuma. Gate giza Soul inakwenda nyuma.

Gate mkali Soul kukaribishwa ina yake Hukumu ya Siku.



On Hukumu ya Siku **1GOD** swali ni Soul. Baada ya kuhoji Soul hatua juu ya Usafi-Scale.

Soul relives yake 'mbaya na nzuri maisha uzoefu. Kisha wao ni wakiongozwa na Maisha-uzoefu Vault.



Aidha Soul anapata mwili mwingine, ni kuzaliwa tena.

Au Soul imekusanya kutosha Maisha-uzoefu na kuwa wa milele (Angel)

. Angel huanza na kuwa Guardian kisha Reaper & katika kozi kutokana kuwa na gatekeeper.

Kuna Angels nyingine.

**1GOD** wito kiroho-Universe: **MBINGUNI** '. Heaven ndipo roho

'kuwa' **Eternal** '.

**1GOD** wito milele: '**ANGEL** '.

**SOUL** wewe got 1.

**1GOD** ni asili **Soul & Eternal-Soul** . Soul ni ya kiroho.

Original Soul ni 1 **MUNGU** wema na wabaya.

**1GOD** kuundwa aina ya 2 ya viumbe vyote. Kiroho: **MBINGUNI** '& a physi- cal: 'Universe'. Wao kuwepo komplettera kila mmoja. Siku ya 4 ya viumbe **1GOD** alitoa kila kimwili maisha fomu rafiki wa kiroho. Soul! Una 1. **Kumbuka!** Soul kimwili na binadamu mzunguko huanza: Uzazi> kuongezeka> kujifunza> kuzidisha> mafundisho> kufa> cremation

**Kwa nini, lipo? A Soul ( Wako) kutoka kiroho-Universe anapata maelekezo yake (kutoka **1GOD**) na kile Maisha-uzoefu (Hisia na kimwili) ni kuwa na katika Physical-Universe.**

Maelekezo ni utata kama ni kuwa na inatarajiwa kutoka Universe kutokamilika. Kutoa Soul flexibi- lity kwa kukamilisha kazi yake. Kukamilisha kazi yake katika Physical-Universe Soul mahitaji muonekano kimwili (Mwili wako) . Sababu ya kuwepo yako ni kuwasaidia nafsi yako kupata uzoefu maisha inahitaji kukamilisha kazi yake.

**Maisha uzoefu** ni matukio unakumbuka mpaka siku yako ya kufa au kumbukumbu-hasara. Matukio haya ni makubwa na furaha (Ndoto kutimia ...) au kutokuwa na furaha (Ajali mbaya ...) , Tabia ya kujenga. **Mlezi Guardian** kuamini kwamba kila mtu binafsi lazima rekodi ya uzoefu wao wa maisha na kupita juu: **Maarifa Continuity**

**Kwa nini baadhi ya watu kufa vijana?** Maisha-uzoefu utume wa nafsi yako inaweza kuwa kukamilika katika hatua za awali (**Uchanga**) ya kuishi. Kila Maisha-uzoefu ujumbe kukamilika mwili anatakiwa kufa. Hiyo ni kwa nini watu hufa katika umri tofauti.

A **Soul** baada ya kuingia kimwili-mwili hupewa 'Mission' kutoka **1GOD** . lengo ni kupata maalum 'Uzoefu wa maisha'. Soul alitangaza hivi kwa 'Usafi-Scale'.

A **Soul** ya kimwili-mwili ni huko kufanya maisha uzoefu iwezekanavyo. uhusiano Soul pamoja ni kimwili-mwili ni tete & kutokamilika kama Universe.

The **Soul &** kimwili-mwili na 2 Malaika kwa ajili yao, wote wawili Guardian-Angel. 1 hulinda kazi (Mfano Mwili una ajali si sehemu ya kazi, mwili kufa, 1<sup>st</sup> G. Angel inafanya miujiza kutokea. Wote, mwili & ujumbe zimehifadhiwa) . **wengine Angel vipimo** ' (Majaribu)

ukomavu wa Soul & wake kimaadili-nguvu (dhamira) .

wakati **nafsi** ' Ujumbe kukamilika kimwili-mwili kufa. Soul hatua hadi mkali kiroho-Gate. giza Spiritual- Gate inamaanisha 'Gatekeeper-Angel' kutuma ya Soul nyuma (Haujakamilika kazi) .



**1GOD** anasubiri kusikia kutoka kwako! à à à à à à à à

**SOUL** - Maombi à à à

Ndugu **1GOD** , Muumba wa ulimwengu mazuri Najisikia tupu, waliopotea, bila kusudi wanyenyekevu mlezi mlezi ambaye ilijitahidi vizuri A upendo mkubwa Mtu alitimiza kazi yao Fire inatufanya Soul hii kwa Hukumu ya Siku



Soul kipekee amekosa Kwa Glory of 1GOD & Habari za cha mwanadamu

sala hii inasemekana baada ya mtu kufa. Hutumiwa katika sherehe Mwisho portal katika Crematorium.

yy

### MAJONZI

Msiba hali ya kuwa na huzuni kwa sababu familia au rafiki kufa. Mtu akifa miili yao ina autopsy, cremation & Estate. Soul kuanza Afterlife. watu ambao kumjali kuhusu marehemu ni katika hali ya msiba. Msiba huja katika hatua mbalimbali ya hisia. makali zaidi kuwa huzuni.

**MAJONZI** unbearable hisia maumivu baada ya kupoteza. Huzuni ni chungu & kujenga tabia ya maisha-uzoefu mtu anaweza uzoefu. Moja wakati kila kitu ni ya kawaida, basi sisi kuteseka hasara & karibu magumu maumivu ya hisia. **Ombeni (Huzuni-Prayer) tuendeleo kuomba. Kudumu katika kuwaombea kupitia hatua zote za huzuni!** Inasaidia!



1 majibu labda numbed ukafiri. Hii haiwezi yanatokea. 'I hakuwa na mpango huu. **Kutengwa na faragha inahitajika & uchovu ni kawaida.**

hasira Next ni waliona katika chanzo cha huzuni, wengine, mwenyewe, **MUNGU** . kuomboleza anahisi majuto kuhusu fursa amekosa. **Indulges katika kujihurumia na kujilaumu. Baadhi kukumbatia Ulevi.**

Kisha kujadiliana na **MUNGU** & Hatima ya kuanza. Kama mimi ahadi kubadilisha au kufanya hivi au hivi mapenzi kuwa nyuma ya kupoteza au kuchukua mbali maumivu. **Kukata tamaa na kusababisha kufikiri wishful.**

Kumbukumbu kusababisha wakinong'oneza, tafakari na kupitia upya zamani. Utambuzi wa kupoteza kushuka katika. **Kuganda & kikohozi ya utupu, kukata tamaa na huzuni kutokea.**

Hatimaye kusimamia huzuni yanazidi kukua. Sasa ni wakati wa kurejesha & re- kuungana na maisha duniani You. **Maslahi katika mazingira atakaporudi.**

Hope anarudi & mipango inakuwa muhimu. Unganisha upya! Marafiki, familia, jamii kwa hamu comeback yako.

Nenda nje. Maisha njema! Ndege ni kuimba Sun ni kuangaza, kwenda nje na **Kuoanisha!**

Jinsi gani wengine kusaidia? Kushangilia up wala msaada, huruma wala msaada, uelewa wala msaada. **Uvumilivu na msaada itasaidia.**

**1GOD anasubiri kusikia kutoka kwako! à à à à à à**

**MAJONZI - Maombi YYY**

**Ndugu 1GOD , Muumba wa ulimwengu mazuri Tafadhali Karibu mwanachama wa jumuiya yetu Macho yangu ni mafuriko na machozi**



Moyo wangu ni kuvunja chini ya maumivu unbearable Tafadhali faraja yangu, nipe matumaini & kusudi lako la hivi wanyenyekevu waaminifu mlezi-mlezi (1<sup>st</sup> jina)

**Kwa Glory of 1GOD & Habari za cha mwanadamu**

Matumizi ya maombi hii baada ya kupoteza 1 kupendwa!

**yyyyyyyyyyyyyyyyyyyyyyyyyy yyyyyyyyyyyyyyyyyyyyyyy**



binadamu-mwili ina mwanzo na mwisho. Mwisho wake Soul anahitaji kuwa



huru. Ili kuhakikisha kwamba nafsi ni huru na Afterlife inawezekana na binadamu mwili lazima cremated. **Kama Soul si iliyotolewa ipo katika utata kama Roho.**



**cremation** si tu zinahitajika bure Soul lakini pia kwa sababu za kiafya. cremation moto husafisha kuharibu bakteria hatari, virusi, wadudu na mabuu & fungi ambayo inaweza kukaa mwili.

' **crematorium** ' ni huduma ya Mkoa wa Umma kituo.

kituo inasimamia Morgue, Mwisho Portal & bustani.  
Hapa maiti na autopsy, ni nauli-welled & recycled.

**morgue:** All marehemu ni kusafirishwa kwa morgue kwa uchunguzi wa maiti.  
autopsy inahitaji kujenga sababu ya kifo, utambulisho wa marehemu & ni pamoja na toxicology kuthibitisha kama mwili ni wa kuambukiza katika anyway & wangeweza kuambukizwa binadamu mwingine. Kupata anaamua nini kinatokea ijayo.

asili kutafuta kifo, mwili kuhamishiwa 'Mwisho-Portal. kifo tuhuma kutafuta mwili wakiongozwa na 'uhalifu investiga- tion Lab. kifo kuambukiza kutafuta 'Mkoa Kinga ya dharura kituo cha' (PDEc) ni wamehamasika. PDEc anachukua mwili na inatumika karantini husika.

Wanatumia mafuta ya binadamu-mwili kabla wakati au baada ya uchunguzi wa maiti ni im- maadili ni jina. Wanatumia mafuta ni kuondoa mwili-sehemu, mwili-maji maji, mayai & manii. **Mwili sehemu wanatumia mafuta ni kosa: MS- R7**

**Mwisho-Portal:** Baada ya kupokea mwili cremator huandaa mwili & isiyohamishika usambazaji habari kutazamwa. Kila mwili tayari njia hiyo isipokuwa hakuna. **mwili uchi** (Binadamu kuanza maisha uchi wao kuishia maisha uchi) **kufunikwa na mizeituni rangi sanda karatasi na tu kichwa wazi huwekwa katika wazi mbao jeneza.**

tarehe ya kuangalia na saa ni kuweka mtu yeyote anaweza kuja kusema kwaheri.

**Watazamaji wanaweza kuomba kimyakimya kutumia Soul-Sala & Relive-Habari za Sala au Relive-Bad Sala , Majonzi Sala .**

Cremator seti Tarehe na wakati kwa ajili ya Cremation. **An afterlife fujo inashikiliwa na mzee kutoka karibu Mkutano.**



jeneza imefungwa cremation mapato.  
Soul iliyotolewa inaingia mwangaza-up kiroho-Gate  
kukaribishwa na gatekeeper ...  
Waombolezaji kupokea plaque kila kuchukua nyumbani.



**1GOD anasubiri kusikia kutoka kwako! à à à à à à**

**Relive - NJEMA -Prayer YYY**

**Ndugu 1GOD , Muumba wa ulimwengu mazuri**

waaminifu lako la hivi mnyenyekevu mlezi-mlezi (1<sup>st</sup> jina)  
Maombi kwamba nzuri (Jina) amefanya anastahili kutambuliwa ziada (Jina)  
inawakilisha Wanadamu nzuri ina kutoa. msukumo kwa wengine Mei (Jina)  
relive (Idadi) Mara furaha yote ya wapokeaji wa mema Kwa Glory of 1GOD  
& Habari za cha mwanadamu



sala hii ni kutumika kwa ajili ya mtu mwema kabla au baada ya cremation!

yyyyyyyyyyyyyyyyyyyy yyyyyyyyyyyyyyyyyy

**Relive - BAD -Prayer YYY**

Ndugu 1GOD , Muumba wa ulimwengu mazuri mwaminifu lako la hivi  
mnyenyekevu mlezi-mlezi (1<sup>st</sup> jina)  
Anaomba mbaya (Jina) amefanya inastahili kuwaadhibu ziada (Jina) inawakilisha  
Evil dosari juu ya Wanadamu repugnant chukizo fiend Mei mabaya (Jina)  
relive (Idadi) mara mateso yote ya waathirika



Kwa Glory of 1GOD & Habari za cha mwanadamu

sala hii ni kutumika kwa ajili ya mtu mbaya kabla au baada ya cremation!

yyyyyyyyyyyyyyyyyyyy yyyyyyyyyyyyyyyyyy

**Crematorium Garden:** mwili ni recycled kupitia majivu  
cremation. asubuhi baada ya majivu cremation ni kuenea zaidi  
ya bustani Crematorian.



Majivu haziwezi kupigwa mbali. Wao ni siku zote juu ya kuenea bustani  
Crematorium.

**Kumbuka!** Wafungwa ambao kufa katika **Rehabilitation** majivu yao ni kuenea  
zaidi ya Crematorium mbolea.

**cremation** mambo mengine hai inatumika tu kama uwepo wao kimwili haitumiki katika  
aina yoyote ya kusindika. **Kwa cremation** (Kipenzi, chochote sumu, mgonjwa ..) .  
Kimsingi cremation ni sawa na kwa



binadamu. **Hapana cremation** (Chochote eatable au recyclable, mbolea nyenzo ...) .

### Graveyard mazishi ya kipagani ibada.



Graveyard mazishi ni haikubaliki kwa sababu ya idadi ya watu kuongezeka kwa mahitaji ya kutumia ardhi muhimu zaidi. Graveyard mazishi inaweza kujenga Ghosts na si ikitoa Soul. mazishi Graveyard ni Maria na **mabaya wasomi** kuonyesha mbali: Gharama kubwa jeneza,

ghali Headstone, pompous landscaped kaburi.

Preservatives katika chakula kuacha mwili kutoka kuoza kuacha kutumia tena makaburi. Graves kuhimiza uhalifu, kuiba na uharibifu. **Usahau makaburi kuvutia wanyama waharibifu, ..**

Hakuna makaburi zaidi ya mwezi. Makaburi yaliyopo hufungwa & kuchimbwa up. Mabaki ni kuwa cremated na kuenea juu ya bustani Crematorium. ardhi ni ya kutumika kwa madhumuni mengine.

### cremation ni tu kukubalika aina ya mazishi!



**Hukumu ya siku** sehemu ya 'Mzunguko wa mwanzo na kumalizika za & kusindika' (Day2).

Ni hatua ya 2 ya **Maisha ya baadaye**.

mwili kimwili huanza maisha katika mimba na kiroho **Soul** inaingia mwili. mwili kimwili mwisho kwa kifo. Baada ya Kifo Soul kiroho majani & vichwa kuelekea mwanga wa kiroho-Gate. giza Roho ual Gate maana Soul inakwenda nyuma (Haujakamilika kazi) .



Soul ni huru kwa kuomba & cremation. Kama ni iliyotolewa ipo katika utata kama Roho. Hakuna ikitoa of Soul, kwa kutumia Soul-Prayer & cremation, hakuna Judgment-



siku. mwili wa kimwili ni recycled kwa kuwa cremated na akageuka katika majivu & Soul kiroho ni kuzaliwa tena.

Soul kukaribishwa ni basi maswali na **1 MUNGU** :

**1GOD** anataka alieleza kile maarifa mtu ina kuendelea kusanyiko & jinsi maarifa hii ilitumika kwa manufaa ya ndani mazingira, mazingira na jamii.

**1GOD** anataka alieleza jinsi ujumbe wake karibuni alikuwa hawakuwa wenye & kuenea.

Maelfu ya miaka ya Evil ni kuja na mwisho. **1GOD** anataka alieleza jinsi mtu kusaidiwa Cage Evil.

**Kumbuka !** Soul hawawezi kutumia visingizio, kucheza bubu au uongo kwa **1GOD**.

Baada ya kuelezea Soul ni kusifiwa na **1GOD** kwa matendo yake nzuri na reprimanded kwa Kasoro. Soul hatua juu ya

Usafi-Mizani



Maandalizi kwa ajili ya Hukumu ya siku!

Jifunze kisha Kufundisha; kutafuta, kupata na kutumia Maarifa yako kuishi wote. Matumizi ya Maarifa yote ya kuishi kwa amani na mwenyewe, familia, jamii na Mazingira. Kisha kupitisha maisha-uzoefu kama Knowledge- Continuity (Familia, kazi) .

Kusoma, kufuata (Kwa mara kadhaa kusoma, kunyonya, fikiria, & kisha kutenda) , kukuza (Kuwaambia kila mtu) " **Sheria Apatianaye Manifest** " **1GOD** ' s 'Ujumbe' karibuni!  
Kupuuza machapisho mengine yote ya kidini.

## **BEGOOD PUNISHEVIL**



'Usafi-Scale' uzito mema Soul ya & ni matendo mabaya. Inafanya Soul relive matendo ni. Soul ya maisha uzoefu na kuhamishwa kwa 'Maisha-Uzoefu Vault.



**A Soul ya Maisha-uzoefu ni kuhamishwa kwa Usafi-Mizani:**

hatua kushoto upande **Habari** za matendo



hatua Right upande **makosa**

upande wa kushoto ni chini ( **Eee** ) umefanya zaidi **Habari za** .

roho yako relives mema yote ulivyofanya & hisia nzuri kuwa mpokeaji wa jambo yako nzuri waliona. roho yako si tu relive hisia nzuri kuwa mpokeaji wa jambo yako nzuri waliona lakini pia furaha yake / familia yake, marafiki na kipenzi waliona. hisia zako nzuri inaweza kupanuliwa kwa sala na mpokeaji wa tendo yako nzuri kuuliza **1 MUNGU** ya kuzidisha **relive-nzuri** uzoefu.

upande wa kulia ni chini ( **Eee** ) umefanya zaidi **Bad matendo**.

Wewe relive mateso & maumivu waathirika yako waliona. Huwezi tu relive mateso & maumivu ya mhasiriwa yako moja kwa moja na pia mateso na maumivu ya waathirika wa moja kwa moja (Familia, marafiki, kipenzi ...) . **uchungu wako anaweza kupanuliwa kwa sala na waathirika kuuliza 1 MUNGU** ya kuzidisha

**relive-bad matendo**. Mfano John Howard Bully kutoka Down-chini. jeuri ambao walivamia nchi 4 kwa Mates uhalifu wake awali. Wao kubakwa, kuteswa, kujeruhiwa na kuuawa 10 ya maelfu ya watu. Kuharibiwa na kupora maeneo ya kazi, shule na nyumba ya kuondoka 100 ya maelfu makazi & mamilioni akawa wakimbizi. Evil Johnwill relive kila & kila mtu wanaosumbuliwa mamilioni wote. Zaidi ya hayo mlinzi walenzi kuomba, aliomba **1GOD** kusikiliza Maombi yetu Relive-Bad.

Wakati reliving vituo Soul ' s kumbukumbu ya sasa imefutwa na kuhamishiwa **Maisha Uzoefu Vault**.



Soul sasa kuzaliwa tena na inaingia mpya kimwili maisha fomu.

## Reincarnation

Reincarnation ni kutumika kama mafunzo kwa **Soul** kuelekea kuwa Angel. Kuwa Apprentice Soul ni juu ya kujifunza Curve ya kukabiliwa na makosa. Matokeo yake maisha uzoefu wanaweza kuishi kwa uwezo wake kamili. **sawa maisha uzoefu unahitaji kuwa na uzoefu**.

Kabla maisha uzoefu inaweza kupata kutokana na aina yoyote ya maisha fomu (Bakteria, wadudu, mimea, wanyama, binadamu) .

Zamani maisha uzoefu & yoyote unfinished hutumiwa kuamua Soul Misheni ya & ambamo maisha fomu ni kuzaliwa tena (Sio binadamu) .



Soul ' s Maisha Uzoefu kujilimbikiza mpaka kuna kutosha kukamilisha Apprenticeship & kuwa Angel.

**Kumbuka!** Reincarnation mwisho wakati Soul inakuwa **Angel** ( **Eternal** ) na nauti afterlife katika **MBINGUNI** .

## ANGEL

Angel wapya wenye sifa ni kukaribishwa kwa Mbinguni kwa **1GOD** , inakuwa milele & aliyopewa anasa mbinguni 1 ya hizi ni kuwa ' **Guardian- Angel** '. Everytime Angel mpya inakuwa milele. Kuna meriment kubwa (Muziki, kuimba, kucheza, kicheko, ..) mbinguni.



' **Guardian Angel-** ' ( **GA** ) kufuatilia jinsi kazi Soul ya inaendelea. **GA** kuingilia wakati roho kupotea kutoka kazi yake au matukio kutishia lengo lake. mbinu **GA** ya kuingiliwa: dhamira, miujiza, kuona. **Kumbuka** ! **GA** ya watu Angels tu ambayo inaweza kufanya wenyewe kuonekana na binadamu & viumbe wote.

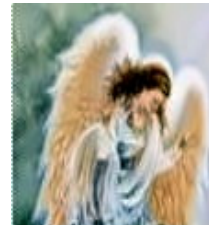

Soul & Rafiki yake wa kimwili (Mwili) 2 Guardian-Angel kwa ajili yao. 1 hulinda kazi vipimo wengine (Majaribu) ukomavu wa Soul & wake kimaadili-nguvu (dhamira) .



Soul imekamilisha kazi yake, a **Guardian Angel-** anaeleza ni kwamba hukumu ya Siku uko karibu. Folklore inaeleza tabia hii ya Guardian-Angel kama Reaper au Malaika wa Kifo! Soul kupunguzwa dhamana yake na mwili wake. Flashbacks 'kutokea Soul kuanza kusonga kuelekea mkali joto kila kukumbatiana mwanga.

A **gatekeeper** anaamua kama kuwakaribisha Soul au kutuma nyuma.

Gatekeeper hundi kila Soul zinazolingia kama imekamilisha ni Mission & ni kutokana, kuja katika. Je ujumbe kuwa unfinished Soul inakwenda nyuma ndani ya mwili (Hakuna mwili kurudi nyuma, ni kwa ajili ya mwili mpya) .



**gatekeeper** kusimamia Hukumu ya Siku, Usafi-Scale, tajriba wa maisha Vault na kumsimamia Guardian-Angel.

Kuna wengine Angel ( changamano kuelewa na binadamu)

**1GOD** ya Kiroho-Universe ni 'MBINGUNI'

Heaven ndipo roho 'kuwa' milele '

**1GOD** wito milele: 'ANGEL'

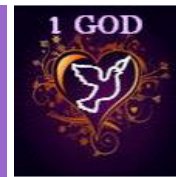

**1GOD** ya kupanua Universe anataka Angels zaidi!

**D** eceased

mtu Marehemu ina afterlife jumuiya: Estate, Knowledge- mwendelezo, Heritage & Traditions. Estate anapitisha elimu iliyokusanywa & maisha uzoefu, urithi, tamaduni familia na memo- rabilia. Estate haina kupitisha Nafasi (Mwisho kwa kifo) , Power (Mwisho kwa kifo) , Kila Mali huenda katika Mapato ya Serikali.

mtu Marehemu aliyekuwa kukulia watoto (Mwenyewe, iliyopitishwa, malezi) inakuwa 'Immortal!' Wale si, 'Je,! Watoto kufanya 'Immortal'!



Hii inahitimisha Scrolls 7.

**AS it is WRITTEN It Shall BE**

1GOD karibuni ujumbe, Sheria Apatianaye Manifest

mwisho