





**NEYROT MENDOZA ABARCA**  
**MEAX610410MT1**  
**612 Personas Físicas con Actividades Empresariales y Profesionales**  
**DOMICILIO FISCAL**  
 VICENTE GUERRERO N. KM. 267 600 Col. TIERRAS PRIETAS  
 CHILPANCINGO DE LOS BRAVO GUERRERO MEXICO 39017

**EXPEDIDO EN:**  
 VICENTE GUERRERO NO. KM. 267 600 COL. TIERRAS PRIETAS  
 CHILPANCINGO DE LOS BRAVO MEXICO C.P. 39017

**FACTURA**

116728

**FOLIO FISCAL**  
 3d5f524c-3c92-4361-8ce0-7fa86c628c13  
**NO. DE SERIE DEL CERTIFICADO DEL SAT**  
 00001000000509846663  
**NO. DE SERIE DEL CERTIFICADO DEL CSD**  
 00001000000510692801  
**FECHA Y HORA DE CERTIFICACIÓN**  
 2024-03-13 14:54:38  
**FECHA Y HORA DE EMISIÓN DEL CFDI**  
 2024-03-13 14:52:30

CLIENTE	LUGAR DE EXPEDICIÓN	USO DE CFDI:
COMISION DE AGUA POTABLE Y ALCANTARILLADO DEL MUNICIPIO DE IGUALA CAP910529CU7 603 Personas Morales con Fines no Lucrativos IGNACIO MAYA S/N NO. COL. CENTRO GUERRERO MEXICO 40000	39017 <b>METODO DE PAGO:</b> PUE Pago en una sola exhibición <b>CONDICIONES DE PAGO:</b> CONTADO	G03 Gastos en general <b>FORMA DE PAGO:</b> 01 Efectivo <b>MONEDA:</b> MXN Peso Mexicano

CVE SAT	CVE UM	CANTIDAD	CONCEPTO	IMP. OBJETO	P. UNITARIO	DESC	SUBTOTAL
90101501	E48	1	CONSUMO DE ALIMENTOS	02	\$344.83		\$344.83

INFORMACIÓN GLOBAL			EXPORTACIÓN
PERIODICIDAD:	MESES:	AÑO:	01

BASE	IMPUESTO	TIPO FACTOR	TASA O CUOTA	IMPORTE
Traslado	002	Tasa	0.160000	55.17

**CANTIDAD CON LETRA**

CUATROCIENTOS PESOS 00/100 M.N.

SUBTOTAL	\$344.83
DESCUENTO	\$0.00
IVA 16%	\$55.17
TOTAL	\$400.00

**SELLO DIGITAL DEL SAT**

SYBHchbTnsKXgbNh7ZcXQoYpV4ALVMgXyMqaaazzalCgj7430LSCWzTOI3xs1IkW0cQIBU/RJI+HCNAKWQ1No4KbJ03MHWPoSgedW7MS3+fx6pldWuMSIUdvoWsy3nWXW6ld8L5ekn4+3gO9cF4ZH  
 XAIU6jaQPoe0v6xYeHu0v57LKRwC3CQ6ewQb1/D/KhuYK8T1NhbD8E9NA0Tpn8Vtvmllq67XGW03bvQJJkVJovc16Anoap8U3scTw+diwbnwqj5bVgE.JNt0kIEFX2EpBfQly4HE1YDd3cUTJZH6d5Ely  
 pg2NEoDtmVwgyx8QJ7sHxcrele0zeZ3U4RLA==

**SELLO DE CFDI**

JdCB/deO61ZWNea0vZB5jdNh9VSdu5+9ShgSYfmUTfypX/I4YQGGeTU6PsbFyrtVJZwalm/VFHVp3HDH7eVSib73Po7hRrQqOsC.JZZvKNyBvjT9lIXfafaZoyO56MMRKnsM+Sdl22uK8ACuK+7ohAnfSvC  
 neGU3mCkw/Nb+nPDIHOLDqhxVWeasOgroKXf3ByADNX38X/AJyB0fY17JL9QEP61kn7HWDkDS20RoQvmPSNUKuYKkyhwFk9kT4U2EKpVQo6T1/KjyQF1kPJaH7cftPGx5L2g6GqHCi9FBNZNNsMaF  
 e3bqq0bWw+n0iOvrVAQlu4BrX9l6z6xWD5w==

**CADENA ORIGINAL DEL COMPLEMENTO DE CERTIFICACIÓN DEL SAT**

[|1.1|3d5f524c-3c92-4361-8ce0-7fa86c628c13|2024-03-13T14:54:38|LSO1306189R5|JdCB/deO61ZWNea0vZB5jdNh9VSdu5+9ShgSYfmUTfypX/I4YQGGeTU6PsbFyrtVJ  
 Ziwalml/VFHVp3HDH7eVSib73Po7hRrQqOsC.JZZvKNyBvjT9lIXfafaZoyO56MMRKnsM+Sdl22uK8ACuK+7ohAnfSvCneGU3mCkw/Nb+nPDIHOLDqhxVWeasOgroKXf3  
 ByADNX38X/AJyB0fY17JL9QEP61kn7HWDkDS20RoQvmPSNUKuYKkyhwFk9kT4U2EKpVQo6T1/KjyQF1kPJaH7cftPGx5L2g6GqHCi9FBNZNNsMaF  
 e3bqq0bWw+n0iOvrVAQlu4BrX9l6z6xWD5w==|00001000000509846663|]



```
<cfdi:Comprobante xmlns:cfdi="http://www.sat.gob.mx/cfd/4" xmlns:xsi="http://www.w3.org/2001/XMLSchema-instance"
xsi:schemaLocation="http://www.sat.gob.mx/cfd/4 http://www.sat.gob.mx/sitio_internet/cfd/4/cfdv40.xsd" Version="4.0" Fecha="2024-03-14T20:01:15"
Sello="aRLY00X5MDVFXmB3h0TKIG7x+EwYtILCr/V0kP2ILxSv1zSgRzRB/55+X3gpB6xnztrlgBMeaNMV/3URto/wXu8YKhuhp2XFFXhVPGUT1Dtw2AkXt1WDr7NLbwnsONTAUMVMB0KonVFh
FormaPago="03" NoCertificado="00001000000705035396"
Certificado="MIIGDCCBAigAwIBAgIUMDAwMDEwMDAwMDA3MDUwMzUzOTYwDQYKozIhvcNAQELBQAwggVMTUwMwYwDQYKODCCBQYBERUwU0VSVK1DSU8gREUgQUJNSU5JU1RSQUJNT04gVFJ
CondicionesDePago="Contado" SubTotal="3983.19" Moneda="MXN" TipoCambio="1" Total="4620.50" TipoDeComprobante="I" Exportacion="01" MetodoPago="PUE"
LugarExpedicion="40020" Series="A" Folio="310">
  <cfdi:Emisor Rfc="MAAJ961028430" Nombre="JAZIEL SILVESTRE MAZON ALVARADO" RegimenFiscal="612"/>
  <cfdi:Receptor Rfc="CAP910529CU7" Nombre="COMISION DE AGUA POTABLE Y ALCANTARILLADO DEL MUNICIPIO DE IGUALA" DomicilioFiscalReceptor="40000"
RegimenFiscalReceptor="603" UsoCFDI="G03"/>
  <cfdi:Conceptos>
    <cfdi:Concepto ClaveProdServ="24111810" NoIdentificacion="1137" Cantidad="1.000000" ClaveUnidad="H87" Unidad="PZA" Descripcion="TINACO FERROPLAS
1200LT TRICAPA MEGRO" ValorUnitario="1938.793103" Importe="1938.793103" ObjetoImp="02">
      <cfdi:Impuestos>
        <cfdi:Traslados>
          <cfdi:Traslado Base="1938.793103" Impuesto="002" TipoFactor="Tasa" TasaOCuota="0.160000" Importe="310.206896"/>
        </cfdi:Traslados>
      </cfdi:Impuestos>
    </cfdi:Concepto>
    <cfdi:Concepto ClaveProdServ="40142000" NoIdentificacion="729" Cantidad="20.000000" ClaveUnidad="MTR" Unidad="METRO" Descripcion="MANGUERA POZO
2" METRO" ValorUnitario="100.000000" Importe="2000.000000" ObjetoImp="02">
      <cfdi:Impuestos>
        <cfdi:Traslados>
          <cfdi:Traslado Base="2000.000000" Impuesto="002" TipoFactor="Tasa" TasaOCuota="0.160000" Importe="320.000000"/>
        </cfdi:Traslados>
      </cfdi:Impuestos>
    </cfdi:Concepto>
    <cfdi:Concepto ClaveProdServ="39131700" NoIdentificacion="1607" Cantidad="1.000000" ClaveUnidad="H87" Unidad="PZA" Descripcion="CONECTOR COND
(06) 2" LIG GALV" ValorUnitario="44.396552" Importe="44.396552" ObjetoImp="02">
      <cfdi:Impuestos>
        <cfdi:Traslados>
          <cfdi:Traslado Base="44.396552" Impuesto="002" TipoFactor="Tasa" TasaOCuota="0.160000" Importe="7.103448"/>
        </cfdi:Traslados>
      </cfdi:Impuestos>
    </cfdi:Concepto>
  </cfdi:Conceptos>
  <cfdi:Impuestos TotalImpuestosTrasladados="637.31">
    <cfdi:Traslados>
      <cfdi:Traslado Base="3983.19" Impuesto="002" TipoFactor="Tasa" TasaOCuota="0.160000" Importe="637.31"/>
    </cfdi:Traslados>
  </cfdi:Impuestos>
  <cfdi:Complemento>
    <tfd:TimbreFiscalDigital xmlns:tfd="http://www.sat.gob.mx/TimbreFiscalDigital" xsi:schemaLocation="http://www.sat.gob.mx/TimbreFiscalDigital
http://www.sat.gob.mx/sitio_internet/cfd/TimbreFiscalDigital/TimbreFiscalDigitalv11.xsd" Version="1.1" UUID="c44f1d16-a6b4-41ba-87f0-
df5e4d0ba908" FechaTimbrado="2024-03-14T20:01:15" RfcProvCertif="MSE090205D9A"
SelloCFD="aRLY00X5MDVFXmB3h0TKIG7x+EwYtILCr/V0kP2ILxSv1zSgRzRB/55+X3gpB6xnztrlgBMeaNMV/3URto/wXu8YKhuhp2XFFXhVPGUT1Dtw2AkXt1WDr7NLbwnsONTAUMVMBE
NoCertificadoSAT="00001000000506109151"
SelloSAT="coH2d84Ww7zY+C0vvRop4w5fWNOd1CljTRCzReAmE+PjPignim48Rk6N9NSg9zaI7drlwCS30eZxgOucIgwX7J8v5JweIypaUgof1kBo9Vmb/r2MA20dvZaHUIILGSKHPAUEBYZ"
  </cfdi:Complemento>
  <cfdi:Addenda>
    <fx:FactDocMX xmlns:fx="http://www.fact.com.mx/schema/fx" xsi:schemaLocation="http://www.fact.com.mx/schema/fx
http://www.mysuitemex.com/fact/schema/fx_2010_g.xsd">
      <fx:Version>8</fx:Version>
      <fx:Identificacion>
        <fx:CdgPaisEmisor>MX</fx:CdgPaisEmisor>
        <fx:TipoDeComprobante>FACTURA</fx:TipoDeComprobante>
        <fx:RFCEmisor>MAAJ961028430</fx:RFCEmisor>
        <fx:RazonSocialEmisor>JAZIEL SILVESTRE MAZON ALVARADO</fx:RazonSocialEmisor>
        <fx:Usuario>Admin</fx:Usuario>
        <fx:NumeroInterno>A52918</fx:NumeroInterno>
        <fx:Exportacion>01</fx:Exportacion>
        <fx:LugarExpedicion>40020</fx:LugarExpedicion>
        <fx:CadenaOriginal>||1.1|c44f1d16-a6b4-41ba-87f0-df5e4d0ba908|2024-03-
14T20:01:15|MSE090205D9A|aRLY00X5MDVFXmB3h0TKIG7x+EwYtILCr/V0kP2ILxSv1zSgRzRB/55+X3gpB6xnztrlgBMeaNMV/3URto/wXu8YKhuhp2XFFXhVPGUT1Dtw2AkXt1W
  </fx:CadenaOriginal>
      </fx:Identificacion>
      <fx:Procesamiento>
        <fx:Dictionary name="email">
          <fx:Entry k="from" v="laestrella01 ferreteria@hotmail.com"/>
          <fx:Entry k="to" v="capami.compras@gmail.com"/>
        </fx:Dictionary>
      </fx:Procesamiento>
      <fx:Emisor>
        <fx:DomicilioFiscal>
          <fx:Calle>JUAN N ALVAREZ</fx:Calle>
          <fx:NumeroExterior>76</fx:NumeroExterior>
          <fx:Referencia>733 33 431 98</fx:Referencia>
          <fx:Colonia>PERPETUO SOCORRO</fx:Colonia>
          <fx:Municipio>Iguala de la Independencia</fx:Municipio>
          <fx:Estado>Guerrero</fx:Estado>
          <fx:País>MEXICO</fx:País>
          <fx:CodigoPostal>40020</fx:CodigoPostal>
        </fx:DomicilioFiscal>
        <fx:RegimenFiscal>
          <fx:Regimen>612</fx:Regimen>
        </fx:RegimenFiscal>
      </fx:Emisor>
      <fx:Receptor>
        <fx:CdgPaisReceptor>MX</fx:CdgPaisReceptor>
        <fx:RFCReceptor>CAP910529CU7</fx:RFCReceptor>
        <fx:NombreReceptor>COMISION DE AGUA POTABLE Y ALCANTARILLADO DEL MUNICIPIO DE IGUALA</fx:NombreReceptor>
        <fx:DomicilioFiscalReceptor>40000</fx:DomicilioFiscalReceptor>
        <fx:Domicilio>
          <fx:DomicilioFiscalMexicano>
            <fx:Calle>IGNACIO MAYA</fx:Calle>
            <fx:NumeroExterior>5 N</fx:NumeroExterior>
            <fx:Colonia>Iguala de La Independencia Centro</fx:Colonia>
            <fx:Municipio>Iguala de la Independencia</fx:Municipio>
            <fx:Estado>Guerrero</fx:Estado>
            <fx:País>MX</fx:País>
            <fx:CodigoPostal>40000</fx:CodigoPostal>
          </fx:DomicilioFiscalMexicano>
        </fx:Domicilio>
      </fx:Receptor>
    </fx:FactDocMX>
  </cfdi>Addenda>
</cfdi:Comprobante>
```

This XML file does not appear to have any style information associated with it. The document tree is shown below.

```
<cfdi:Comprobante xmlns:xsi="http://www.w3.org/2001/XMLSchema-instance" xmlns:dfd="http://www.sat.gob.mx/TimbreFiscalDigital"
xmlns:cfdi="http://www.sat.gob.mx/cfd/4" xsi:schemaLocation="http://www.sat.gob.mx/cfd/4 http://www.sat.gob.mx/sitio_internet/cfd/4/cfdv40.xsd"
Version="4.0" Folio="116728" Fecha="2024-03-13T14:52:30"
Sello="jdcB/de061ZWNea0vZB5jdnh9VSdu5+9ShgSYfmUTfypX/t4YQGeTU6PsbFyrftVJZiwalM//VFHVp3HDH7eVStb73Po7hRrQq0sCJZZwKNyBvjTv91tXfafaZoy056MMRknsM+Sdt22uK8ACu
NoCertificado="00001000000510692801"
Certificado="MIIF6jCCA9KgAwIBAgIUMDAwMDEwMDAwMDA1MTA2OTI4MDEwDQYJKoZIhvcNAQELBQAwggGEMSAwHgYDVQQDDbBVVRPUklEQUQgQ0VSVElGSUNBRE95QTEuMCwGA1UECgwLU0VSVk10
FormaPago="01" CondicionesDePago="CONTADO" SubTotal="344.83" Moneda="MXN" Total="400" TipoDeComprobante="I" Exportacion="01" MetodoPago="PUE"
LugarExpedicion="39017">
  <cfdi:Emisor Rfc="MEAX610410MT1" Nombre="NEYROT MENDOZA ABARCA" RegimenFiscal="612"/>
  <cfdi:Receptor Rfc="CAP910529CU7" Nombre="COMISION DE AGUA POTABLE Y ALCANTARILLADO DEL MUNICIPIO DE IGUALA" RegimenFiscalReceptor="603"
DomicilioFiscalReceptor="40000" UsoCFDI="G03"/>
  <cfdi:Conceptos>
    <cfdi:Concepto ClaveProdServ="90101501" Cantidad="1" ClaveUnidad="E48" Unidad="SERVICIO" Descripcion="CONSUMO DE ALIMENTOS"
ValorUnitario="344.827586" Importe="344.827586" ObjetoImp="02">
      <cfdi:Impuestos>
        <cfdi:Traslados>
          <cfdi:Traslado Base="344.827586" Impuesto="002" TipoFactor="Tasa" TasaOCuota="0.160000" Importe="55.172414"/>
        </cfdi:Traslados>
      </cfdi:Impuestos>
    </cfdi:Concepto>
  </cfdi:Conceptos>
  <cfdi:Impuestos TotalImpuestosTrasladados="55.17">
    <cfdi:Traslados>
      <cfdi:Traslado Impuesto="002" Base="344.83" TipoFactor="Tasa" TasaOCuota="0.160000" Importe="55.17"/>
    </cfdi:Traslados>
  </cfdi:Impuestos>
  <cfdi:Complemento>
    <tfd:TimbreFiscalDigital xmlns:dfd="http://www.sat.gob.mx/TimbreFiscalDigital" xmlns:xsi="http://www.w3.org/2001/XMLSchema-instance"
xsi:schemaLocation="http://www.sat.gob.mx/TimbreFiscalDigital
http://www.sat.gob.mx/sitio_internet/cfd/TimbreFiscalDigital/TimbreFiscalDigitalv11.xsd" Version="1.1" UUID="3d5f524c-3c92-4361-8ce0-7fa86c628c13"
FechaTimbrado="2024-03-13T14:54:38" RfcProvCertif="LS01306189R5"
SelloCFD="jdcB/de061ZWNea0vZB5jdnh9VSdu5+9ShgSYfmUTfypX/t4YQGeTU6PsbFyrftVJZiwalM//VFHVp3HDH7eVStb73Po7hRrQq0sCJZZwKNyBvjTv91tXfafaZoy056MMRknsM+Sdt2
NoCertificadoSAT="00001000000509846663"
SelloSAT="5YBHchbTnakXgbNh7ZcXQoYpV4ALVMgXyMqaarzza1Cg7j430LScwzTot3xs1IkW0oQfBUr8J1+HCNAKwQ1No4KbJ03MHWPoSgedw7MS3+/x6pldWuMSLUDvowSy3nXW6ldi8L5ekn
</cfdi:Complemento>
</cfdi:Comprobante>
```

# Detalle del CFDI

Folio Fiscal: 3d5f524c-3c92-4361-8ce0-7fa86c628c13

Fecha y Hora de Expedición: 2024-03-13T14:52:30

Fecha y Hora de Certificación: 2024-03-13T14:54:38

Nombre o Razón Social del Receptor: COMISION DE AGUA  
POTABLE Y ALCANTARILLADO DEL MUNICIPIO DE IGUALA

RFC del Receptor: CAP910529CU7

Estado del Comprobante: Vigente

Efecto del Comprobante: Ingreso

Moneda: MXN

Monto Total: \$400.00

Total Impuestos Traslados: \$55.17

Total Impuestos Retenidos:



**IGUALA**  
DE LA INDEPENDENCIA  
GUERRERO

ESTADO LIBRE Y SOBERANO DE GUERRERO  
AYUNTAMIENTO 2021 - 2024  
REGIÓN DE LA BANDEJA NACIONAL  
Poder Legislativo  
Auditoría Superior del Estado de Guerrero

UNIDOS  
**IGUALA GANA**  
AYUNTAMIENTO 2021 - 2024

**CAPAMI**  
2021 - 2024

**RECORRIDO**  
13 MAR 2024

BAJO RESERVA DE LEY  
OFICIALÍA DE PARTES  
13:40

Anexa 09 legajos y 01 USB  
sin revisar contenido.

Iguala de la Independencia, Guerrero, a 13 de marzo del 2024.

No. DE OFICIO: CAP/073/2024.

ASUNTO: Entrega de Información y documentación  
para Auditoría de Cumplimiento financiero  
número 2023-B-CF-59P-027-2024.

066218

Lic. Marcos César Paris Peralta Hidalgo.  
Auditor Superior del Estado de Guerrero.  
Presente.

Por medio de la presente y en respuesta a su oficio ASE-0958-2024 con fecha 22 de febrero de 2024, en el que con fundamento en lo dispuesto por los artículos 116 fracción II párrafo sexto de la Constitución Política de los Estados Unidos Mexicanos; 150, 151 y 153 de la Constitución Política del Estado Libre y Soberano de Guerrero; 117 fracción III c, 202 fracción III y 209 de la Ley Orgánica del Poder Legislativo del Estado de Guerrero número 231; 1, 2, 3, 6, 7, 9, 16, 18 fracciones I, V, VI, VII, VIII, X, XI, XII, XIII, XIV, XV, XVI, XVII, XVIII, XIX, XXII, XXIV, XXV, XXVI, XXVII y XXVIII, 19, 20, 21, 22, 23, 24, 26, 27, 28, 29, 30, 48, 49, 50, 52, 53, 54, 55, 58, 67, 89 fracciones I, XI, XII, XIII, XIV, XXIII, XXXIV y XXXV, y demás relativos y aplicables de la Ley número 468 de Fiscalización Superior y Rendición de Cuentas del Estado de Guerrero y 2, 3 fracción I, 7, 8 fracciones I, V, VI, XI y XX, y 9 fracciones VII, IX, XII, XIX y XXII del Reglamento Interior de la Auditoría Superior del Estado de Guerrero, y en seguimiento al Programa Anual de Auditorías para la Fiscalización Superior de la Cuenta Pública 2023, se hace entrega de la información solicitada para la práctica de la auditoría de cumplimiento financiero con número 2023-B-CF-59P-027-2024, para la fiscalización de la Cuenta Pública 2023 la cual consta de 9 carpetas lefort y 1 Memoria USB.

Esto con la finalidad de verificar que la gestión financiera de los recursos públicos se haya realizado en apego a lo establecido en los presupuestos de ingresos y egresos para el ejercicio fiscal 2023. Así mismo hago constar que dicha documentación concuerda fielmente con su original y que obra en los archivos de esta comisión.

A continuación, se relaciona la información y documentación adjunta:

No.	CONCEPTO	NOMBRE DEL FORMATO	MEDIO DE ENTREGA				NO. DE LEFORT	FOLIO	
			MAGNÉTICO		IMPRESO			DE	A
			EXCEL	PDF	ORIGINAL	COPIA CERTIFICADA			
1	Estado de Situación Financiera al 31 de diciembre de 2023.	Incluir formato de acuerdo al CONAC	X	X		X	1	0001	0003
2	Estado de Actividades del 1 de enero al 31 de diciembre de 2023.		X	X		X	1	0004	0006

**BITÁCORA FOTOGRÁFICA**

**CONCEPTO**

CONSUMO DE ALIMENTOS

**UBICACIÓN:**

C.A.P.A.M.I.

**MUNICIPIO:**

IGUALA DE LA INDEPENDENCIA, GRO.

**NUMERO DE REQUISICION:**

OFICIO DE COMISION

**FECHA DE RECEPCION**

13-mar-24

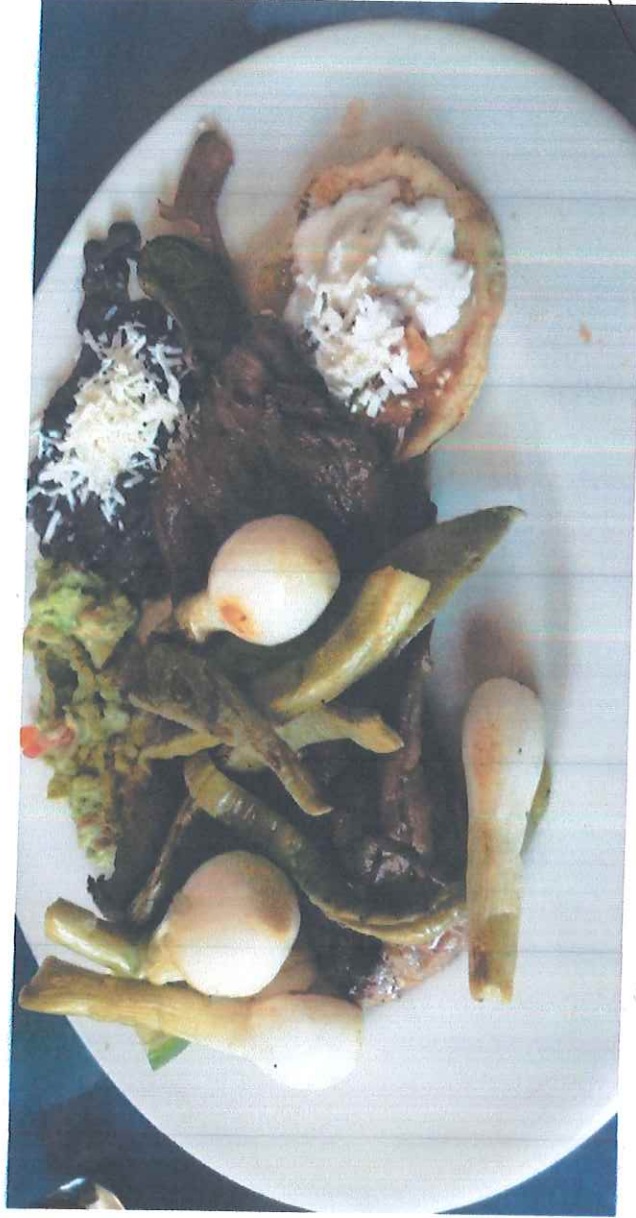

Vo.Bo.:

**C.P. INOCENCIO ROMAN ORTIZ**  
DIRECTOR ADMINISTRATIVO

COMISION DE AGUA POTABLE Y  
ALCANTARILLADO DEL MUNICIPIO

C.P. ADRIAN ISRAEL NAJERA SUAREZ  
DIRECTOR GENERAL DE AGUAS  
DEL AYUNTAMIENTO DE IGUALA DE LA INDEPENDENCIA, GRO.

AUTORIZO:

**ARQ. FERNANDO HUICOCHEA MARTINEZ**  
DIRECTOR GENERAL DE C.A.P.A.M.I.

**CAPAMI**  
2021 - 2024  
AUDITORIA INTERNA

IGUALA DE LA INDEPENDENCIA, GRO. A 12 DE MARZO DEL 2024.  
ASUNTO: OFICIO DE COMISION.

**C.P. INOCENCIO ROMAN ORTIZ**  
**DIRECCION ADMINISTRATIVA**  
**PRESENTE.**

Por este medio me permito informarle a Usted, que el siguiente personal:

**\*.- C.P. ADRIAN ISRAEL NAJERA SUAREZ, AUDITOR INTERNO**

Quien han sido comisionado para presentarse en las oficinas de la Auditoria Superior del Estado (ASE) a entregar documentación de la Auditoria 2023, a las oficinas de Servicios Estatales De Salud a entregar las constancias de no adeudo y Capaseg a entregar el Comodato del Hidrovactor, el día 13 de Marzo del 2024, en la Ciudad de Chilpancingo, Gro.

Por lo que se le solicita girar las indicaciones correspondientes al personal mencionado, aprovecho la ocasión para enviarle un cordial saludo.

**ATENTAMENTE COMISIÓN DE AGUA POTABLE Y  
ALCANTARILLADO DEL MUNICIPIO  
DE IGUALA**

**H. AYUNTAMIENTO MUNICIPAL INSTITUCIONAL  
2021 - 2024**

**CAPAMI**  
2021 - 2024

**IGUALA**  
DE LA INDEPENDENCIA  
GUERRERO  
H. AYUNTAMIENTO  
2021 - 2024  
CUNA DE LA BANDERA NACIONAL

**ARQ. FERNANDO HUICOHEA MARTINEZ**  
**DIRECTOR GENERAL DE CAPAMI**

C.C.P. ARCHIVO.