

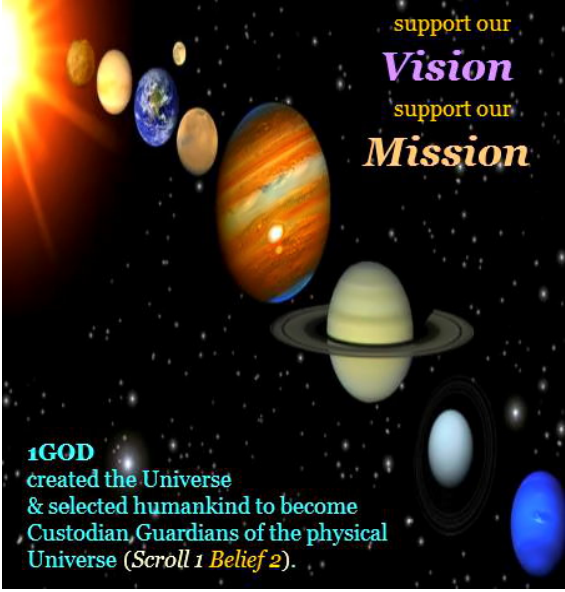

လူလောက  
ဖူးစာ



အာကာသစူးစမ်းမှု၊ ကိုလိုနီပြုခြင်းသည် လူသားတို့၏ ကံကြမ္မာဖြစ်သည်။



၁ ဘုရားသခင် ရူပစင်္ကြာဝဠာကို ဖန်ဆင်းပြီး လူသားမျိုးနွယ်ကို အုပ်ထိန်းသူဖြစ်လာရန် ရွေးချယ်ခဲ့သည်။(၁ ယုံကြည်ချက် ၂)။ ၁ ဘုရားသခင်အာကာသကို ချဲ့ထွင်ရန်၊ စူးစမ်းလေ့လာရန်နှင့် နယ်မြေချဲ့ထွင်ရန် လူသားများကို အလိုရှိသည်။ Universe Custodian Guardians မှ ထောက်ပံ့လမ်းညွှန်မှု၊ ဥပဒေအာကာသစူးစမ်းလေ့လာရေး၊ ကိုလိုနီပြုခြင်းအတွက်။

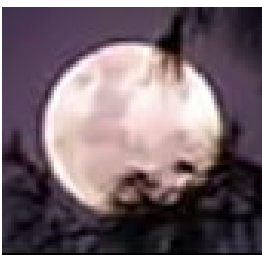

**မှတ်ချက်!** ကမ္ဘာ၏လသည် ဘေးမဲ့တောဖြစ်သည်။ ကိုလိုနီပြုခြင်း မရှိပါ။ စစ်တပ်မရှိ၊ သတုတုတူးဖော်ခြင်း မရှိပါ။ အမြဲတမ်းအခြေခံဒြပ်ပေါင်းများမရှိပါ။ ပြည်နယ်တစ်ခုစီသည် လပေါ်တွင် ဒေတာစုဆောင်းခြင်း module တစ်ခုကို တပ်ဆင်သည်။ အာကာသဆိပ်ကမ်း ၇ ခုသည် လကို လှည့်ပတ်သည်။ Module များကို ထိန်းသိမ်းရန် Rangers များ ဆင်းသက်ကြသည်။ အာကာသဆိပ်ကမ်းတွင် ဧည့်သည်များကို လမျက်နှာပြင်ပေါ်၌ နေထိုင်ခွင့်မပြုပါ။

လကို အရင်အတိုင်းထားခဲ့ပါ။ လူသားတို့၏ ရှင်သန်မှုစွမ်းရည်တစ်ခုဖြစ်သည်။

အာကာသကိုလိုနီပြုခြင်းမဖြစ်မီ အာကာသစူးစမ်းလေ့လာရေး။ ပြည်နယ်တစ်ခုစီသည် 'Space>Exploration port' ကို တည်ဆောက်ပြီး ပတ်လမ်းထဲသို့ သွင်းပါ။(S>Xp). စူးစမ်းရှာဖွေမှုအားလုံးကို တစ်ခုမှ စတင်သည်။ S>Xp. S>Xp သည် အဝင်အထွက် အားလုံးကို သီးသန့်ခွဲထားပေးပါသည်။



အာကာသစူးစမ်းလေ့လာခြင်း၊ ကိုလိုနီပြုခြင်းသည် အာကာသကို လည်ပတ်သည့် ပြည်နယ် ၇ ခုမှ ပံ့ပိုးပေးထားသော စည်းမျဉ်းများ လိုအပ်ပါသည်။>ရှာဖွေရေးတရားရုံး(S>XC).



အုပ်ထိန်းသူ အုပ်ထိန်းသူသည် ပျော်ရွှင်ဖွယ်နေ ဆောင်ပုဒ်ဖြင့် အာကာသ စူးစမ်းရှာဖွေမှုကို ဂုဏ်ပြုသည်။ကျွန်ုပ်တို့နှင့်အတူ ဂုဏ်ပြုပါ။**၈.၁. ၇။ စကြာဝဠာနေ့NAtm**

1 ဘုရားသခင်သည် သင့်ထံမှကြားနာခြင်းငှါ စောင့်နေတော်မူ၏။

### ဖဿဆုတောင်း

၈.၁.၇။ စကြာဝဠာနေ့ NAtm

ချစ်လှစွာသော ဘုရားသခင်အလှပဆုံး စကြာဝဠာကို ဖန်ဆင်းရှင်၊ အနှိမ်ချ ဆုံး သစ္စာစောင့်သိသော အုပ်ထိန်းသူ (၁၈၈အမည်) လူသားမျိုးနွယ်အား ရှုပစကြာဝဠာ၏ အုပ်ထိန်းသူအဖြစ် ရွေးချယ်ခြင်းအတွက် ကျေးဇူးတင် ပါသည်။



လူသားမျိုးနွယ်နှင့် ဂြိုဟ်ကမ္ဘာကို ထိန်းသိမ်းစောင့်ရှောက်ရန် ကတိပြုချက် များ စကြာဝဠာကြီးကို အုပ်စိုးရန် ကတိပြုမှုများ၊ လူသားတို့၏ ကံကြမ္မာကို ဖြည့်ဆည်းပေးရန်အတွက် အကူအညီတောင်းခံခြင်း ဘုန်းတော်အတွက် ဘုရားသခင်လူသားတို့၏ ကောင်းကျိုး၊

ဤဆုတောင်းချက်ကို စကြာဝဠာနေ့နှင့် လိုအပ်သလို အသုံးပြုပါသည်။



အာကာသစူးစမ်းလေ့လာမှု၊ ကိုလိုနီပြုခြင်းတွင် အကြမ်းဖက်မှုအတွက် နေရာမရှိပါ။



### အာကာသဥပဒေ

လူသားများ ရှင်သန်မှုအတွက် အာကာသဥပဒေ လိုအပ် ပါသည်။

အုပ်ထိန်းသူ အုပ်ထိန်းသူသည် အာကာသ ဥပဒေကို ပေးသည်။အာကာသစူးစမ်းလေ့လာခြင်း၊ ကိုလိုနီပြုခြင်းသည် Space>Exploration Court ကိုလုပ်ဆောင်သော ပြည်နယ် 7 ခုမှ ပံ့ပိုးပေးထား သော စည်းမျဉ်းများ လိုအပ်ပါသည်။(S>XC).S>XC စည်းမျဉ်းများ S>X Laws 1၊ 2

S>XC(အာကာသ> စူးစမ်းလေ့လာရေးတရားရုံး)



အာကာသစူးစမ်းလေ့လာရေးတရားရုံး(S>XC)set up လုပ်ရမယ်။ အာကာသ စူးစမ်းလေ့လာရေးနှင့် ကိုလိုနီပြုခြင်းဥပဒေကို လိုက်နာရန်။ S>XC စီရင်ထုံး များသည် ပြည်နယ်အားလုံးအတွက် အကျုံးဝင်ပါသည်။



ဒီတရားရုံးမှာ တရားသူကြီး ၇ ယောက်ရှိတယ်။(ပြည်နယ် ၁ ခုစီမှ)ဂျူရီမရှိပါ။တရားစီရင် ခြင်းကို လျှို့ဝှက်မဲနှင့် အများစုမဲဖြင့် ဆုံးဖြတ်သည်။အနည်းဆုံး အများစု ၄။

အတွင်းအာကာသဥပဒေများ(၁)Earth Space ၊ Earth Moon တို့ ပေးဆောင်ပါတယ်။အာကာသဥပဒေများ(၂)  
Planet Exploration၊ Colonizing အတွက် ဆောင်ရွက်ပေးသည်။အာကာသဥပဒေများကို S>XC မှ  
အဆုံးအဖြတ်ပေးခြင်း၊ စီမံခန့်ခွဲခြင်းနှင့် ပြဋ္ဌာန်းခြင်းများ ပြုလုပ်ပါသည်။

လမ်းညွှန်ချက်၊ စီရင်ထုံးများသည် လူ့အားလုံးနှင့် ပတ်သက်သော အဖွဲ့  
အစည်းများနှင့် သက်ဆိုင်သည်။လမ်းညွှန်ချက်များ၊ စီရင်ထုံးများအားလုံး  
သည် ပြည်နယ်များနှင့် သက်ဆိုင်ပါသည်။ဒီလိုမလုပ်တဲ့ ဘယ်ပြည်နယ်ကမှ  
တခြားပြည်နယ်တွေက တာဝန်ယူတယ်။



တစ်ဦးလျှင်ပြည်နယ်အာကာသစူးစမ်းလေ့လာရေးဥပဒေကို ချိုးဖောက်ပါက အပြစ်ပေးခံရမည်ဖြစ်သည်။  
ပါဝင်ပတ်သက်သူတွေကို တရားစွဲမယ်။မုခင်းများတွင် အသုံးပြုသည့် ပစ္စည်းများကို သိမ်းဆည်းပြီး ရုံးသား  
သော ပြည်နယ်များထံ ပေးအပ်သည်။(တူညီသောရှယ်ယာများ)။

**S>X ဥပဒေများ ၁(အတွင်းအာကာသ)**



အာကာသစူးစမ်းလေ့လာရေးနှင့် ကိုလိုနီပြုရေး စည်းမျဉ်းများ လိုအပ်သည်။(ဥပဒေများ)အာကာသစူးစမ်း  
လေ့လာရေး တရားရုံးက စွဲချက်တင်ပြီး ပြဋ္ဌာန်းထားသည်။(S>XC).အတွင်းအာကာသဥပဒေများ  
(၁)Earth Space နှင့် Earth Moon ကို ဖြည့်ဆည်းပေးသည်။

**S>XQuarantine ဥပဒေ**



ကမ္ဘာမြေကို ဘယ်အရာမှ ပြန်မရနိုင်ပါ။အာကာသမှ ပြန်ယူလာ  
သမျှအားလုံးကို အာကာသစူးစမ်းလေ့လာရေးဆိပ်ကမ်းတွင်  
သီးသန့်ခွဲထားသည်။(S>Xp).ဒီဥပဒေဖောက်ဖျက်ရာမှာ ပါဝင်  
ပတ်သက်သူတွေ၊**ဒေါ်R7**

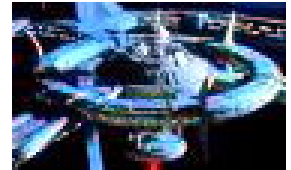

**S>Xဂြိုဟ်တုဥပဒေ**



ပြည်နယ်တိုင်းတွင် ကိုယ်ပိုင်လွတ်လပ်ခွင့်ရှိသည်။အခြားပြည်နယ်  
များမှ ဂြိုဟ်တုများသည် ဤကိုယ်ရေးကိုယ်တာအား ကျူးကျော်ဝင်  
ရောက်သည်။ပြည်နယ်အတွင်းပိုင်းရှိ နိုင်ငံခြားဂြိုဟ်တုများကို  
သိမ်းယူကာ ဖျက်ဆီးပစ်နိုင်သည်။



**S>Xလကမ္ဘာ တရားတော်**



ကမ္ဘာ၏လသည် သတုတုတူးဖော်ခြင်း၊ နယ်ချဲ့ခြင်းနှင့် စစ်ရေးအတွက်  
အကန့်အသတ်များရှိသည်။ဒီဥပဒေကို ဖောက်ဖျက်ရာမှာ ပါဝင်ပတ်သက်သူတွေ၊  
**ဒေါ်R7**ပြည်နယ်(၄)ဤဥပဒေကို ချိုးဖောက်ရာတွင် ပါဝင်ပတ်သက်နေသော ၎င်း  
တို့၏ 'S>Xp' ကို နှစ် ၇၀ ကြာ ပိတ်ပစ်ခဲ့သည်။ ဤဥပဒေအား ဖောက်ဖျက်ရာတွင်  
အသုံးပြုသည့် ပစ္စည်းအားလုံးကို သိမ်းဆည်းပြီး ရုံးသားသော ပြည်နယ်များက  
ညီတူညီမျှ ခွဲဝေပေးပါသည်။



**S>X ဥပဒေများ ၂(အာကာသ)**



အာကာသစူးစမ်းလေ့လာရေးနှင့် ကိုလိုနီပြုရေး စည်းမျဉ်းများ လိုအပ်သည်။(ဥပဒေများ)အာကာသ  
စူးစမ်းလေ့လာရေး တရားရုံးက စွဲချက်တင်ပြီး ပြဋ္ဌာန်းထားသည်။(S>XC).အာကာသဥပဒေများ  
(၂)Planet Exploration and Colonizing အတွက် ဆောင်ရွက်ပေးသည်။

### S>Xရှာဖွေရေးဥပဒေ



၁၀၀၇XC(၁၀၀၇ရှာဖွေရေး တောင်းဆိုချက်)ဂြိုဟ် သို့မဟုတ် လသည် အမြဲတမ်း လူသားအခြေတည်သော ပြည်နယ်သို့ သွားပါသည်။၁၀၀၇XC သည် ဂြိုဟ်တစ်ခု၏ 1/7 ကို ခံစားခွင့်ရှိသည်။၁၀၀၇ဆိုသူက ဂြိုဟ်ကို အညီအမျှ ရေယာ 7 ခု ခွဲကာ ရေယာများထဲမှ 1 ကို ရွေးသည်။ ဒုတိယ တောင်းဆိုသူက ကျန်ရေယာ 6 ခုအနက် 1 ခုကို ရွေးသည်... 7th တောင်း ဆိုသူက နောက်ဆုံးရေယာကို ရရှိသည်။ ရွေးချယ်ပြီးသည်နှင့် ရေယာ များကို ပြောင်းလဲ၍မရပါ။



Changeing Areas သည် 1st XC ဥပဒေကို ချိုးဖောက်နေပါသည်။မဖြစ်မနေဝါကျ- အပြစ်ရှိသော ပြည်နယ်တစ်ခုသည် မည်သည့်ရေယာကိုမဆို ပိုင်ဆိုင်ခွင့်ကို ဆုံးရှုံးစေပြီး ဂြိုဟ် သို့မဟုတ် လကို နှစ် 70 ကြာ စူးစမ်းလေ့လာ၍မရပါ။ ဤရာဇဝတ်မှုများအတွက် အသုံးပြုသည့် စက်ပစ္စည်း အားလုံးကို သိမ်းဆည်းပြီး ရှိသားသောပြည်နယ်များမှ အညီအမျှ ခွဲဝေထားပါသည်။ဒီမုခင်း ကျူးလွန်ရာမှာ ပါဝင်ပတ်သက်သူတွေ၊**ဒေါ်R7**

### S>Xဂြိုဟ်လ တရားတော်



ဂြိုဟ်မင်းလသည် ခရိုင်ပိုင်နယ် ၁၀၀၇ အဒီအပေါ်မှာ လူတွေကို အခြေခံတယ်။အခြားပြည်နယ်များ နှင့် မမျှဝေပါ။လစခန်းသည် မောင်းသူမဲ့ဖြစ်သွားသည်။( ဥပမာ- လျစ်လျူရှုမှုကြောင့်)အခြားပြည်နယ်တစ်ခုခုသို့ ပြောင်းရွှေ့ဝင်ရောက်ပြီး လကို ပိုင်ဆိုင်နိုင်သည်။



**မှတ်ချက် !**လ 1 ထက်ပိုသောဂြိုဟ်များ။အထက်ဖော်ပြပါ စည်းမျဉ်းသည် လတိုင်းအတွက် အကျုံးဝင် ပါသည်။

အပြစ်ရှိသောစီရင်စုတွင် လကမုဘာဂြိုဟ်ဥပဒေကိုချိုးဖောက်ခြင်းသည် နှစ် 70 ကြာ လကမုဘာ ကိုစူးစမ်းလေ့လာခွင့်ကို ဆုံးရှုံးစေပါသည်။ဤရာဇဝတ်မှုများအတွက် အသုံးပြုသည့် စက်ပစ္စည်း အားလုံးကို သိမ်းဆည်းပြီး ရှိသားသောပြည်နယ်များမှ အညီအမျှ ခွဲဝေထားပါသည်။ချိုးဖောက်ခံ ရသူများ-**ဒေါ်R7**

### S>Xသဟဇာတရှိသော ဥပဒေများတွင် အတွင်းနှင့် အပြင်အာကာသ



**S>Xလကမုဘာ တရားတော်**(အတွင်းပိုင်း)အခြားသော ကိုလိုနီပြုထားသော Planet Moons များနှင့် မသက်ဆိုင်ပါ။(အာကာသ)!

### S>Xအတွင်းနှင့် အပြင်ပိုင်း အာကာသဆိုင်ရာ ဥပဒေများ

**S>XQuarantine ဥပဒေ**(အတွင်းပိုင်း)ကိုလိုနီပြုထားသော Planet တိုင်းတွင် သက်ရောက်သည်။(အာကာသ)!  
**S>Xဂြိုဟ်တု သမ**(အတွင်းပိုင်း)ကိုလိုနီပြုထားသော Planet တိုင်းတွင် သက်ရောက် သည်။(အာကာသ)!

