

Gulir 1



1 Iman adalah kekuatan moral kita.

Keyakinan akan **1 Tuhan** memberi kita **1 Iman**.

Keyakinan, landasan moral yang menjadi dasar seseorang membangun kehidupannya. Ini membantu kita memahami mengapa kita hidup.

Keyakinan: Gulir 1 Dasar dari 1 Iman.

Wali Kustodian 7 Keyakinan:

Ada **1 Tuhansiapa Dia dan Dia**

1 Tuhan menciptakan 2 Alam Semesta dan memilih Umat Manusia untuk menjadi Penjaga Alam Semesta fisik Kehidupan manusia suci sejak konsepsinya dan ada kewajiban untuk berkembang biak

Manusia adalah untuk mencari dan memperoleh ilmu kemudian mengamalkannya Manifest Pemberi Hukum menggantikan semua pesan sebelumnya **1 Tuhan** terkirim

Angka itu penting dan **7** adalah ilahi Ada Akhirat dan ada Malaikat



Afirmasi Berdoa

1 Tuhan sedang menunggu kabar dari Anda

Sayang **1 Tuhan**, Pencipta Alam Semesta terindah Wali penjaga setia Anda yang paling rendah hati (1st nama) Ingin menegaskan Keyakinan mereka: Ada **1 Tuhansiapa Dia dan Dia**

1 Tuhan menciptakan 2 Alam Semesta memilih manusia untuk menjadi penjaga Alam Semesta fisik Kehidupan manusia suci sejak konsepsinya dan ada kewajiban untuk berkembang biak

Manusia adalah untuk mencari dan memperoleh ilmu kemudian mengamalkannya Manifest Pemberi Hukum menggantikan semua pesan sebelumnya **1 Tuhan** terkirim

Angka itu penting dan **7** adalah ilahi Ada Akhirat dan ada Malaikat

Untuk Kemuliaan **1 Tuhan** dan Kebaikan Manusia



Afirmasi 1 Ada 1 Tuhansiapa Dia dan Dia!



Keyakinan akan **1 Tuhan** mutlak, tidak ada pengecualian. Selama ribuan tahun **1 Tuhan** berulang kali mengirimkan pesan ini. **1 Tuhan** menjelaskan kepada juru tulis yang rendah hati bahwa kompromi atau penyimpangan tidak dapat diterima dan akan ditangani pada Hari Penghakiman.

1 Tuhan mengharapkan rasa hormat! Oleh karena itu mengidolakan **1 Tuhan** mutlak, tidak ada pengecualian. Memiliki idola lain tidak sopan. **1 Tuhan** akan meminta pertanggungjawaban orang yang tidak sopan, di kehidupan dan Akhirat. **Menasihati:** Jangan marah **1 Tuhan**!

Mencintai, menyembah berhala palsu itu menghina **1 Tuhan**. **1 Tuhan** ingin umat manusia membuktikan bahwa ia telah menempuh jalur evolusi yang cukup jauh untuk melawan berhala palsu. Patung berhala palsu tidak digunakan dalam ibadah keagamaan. Bongkar simbol, kuil, tempat ibadah mereka. **1 Tuhan** melihat.

Berhala palsu adalah orang hidup atau mati, makhluk atau benda lain yang patung atau gambarnya diidolakan. **Berhala palsu:** Salib, pria di salib, orang yang kelebihan berat badan, pemimpin sekte, pembawa pesan (anak Tuhan, mesias, nabi), ibu mereka, orang suci (martir), makhluk setengah hewan setengah manusia, panglima perang, tanaman, hewan, lanskap (gua, formasi batuan), elemen (angin), atau benda mengambang melalui alam semesta fisik (matahari, bulan, planet), selebriti (kreasi media)...



Ketika Anda mengidolakan, berdoa atau beribadah, ada 1 Pilihan: **1 Tuhan!!**

Di dalam **1 Tuhan** adalah Dia yang positif dan Dia yang negatif. Kapan **1 Tuhan** menciptakan alam semesta Fisik positif Dia dan negatif Dia dipisahkan. Dengan pemisahan ini **1 Tuhan** menciptakan keinginan He positif dan She negatif untuk bergabung (pasangan), saling melengkapi menjadi utuh. Keutuhan dibutuhkan untuk kelangsungan hidup Specie. Kelangsungan hidup spesies adalah yang terpenting.

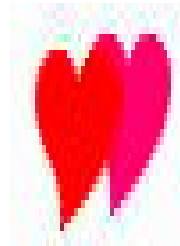

1 Tuhan siapa Dia dan Dia sama-sama menciptakan Dia dan Dia. Dia dan Dia saling memuji dan membutuhkan satu sama lain untuk menjadi lengkap dan kelangsungan hidup Spesies. Ketika manusia Dia dan manusia Dia bergabung bersama, mereka berada dalam keadaan **1 Tuhan** kemiripan. Ini tidak mungkin untuk 'Cacat seksual yang diderita (penganiaya anak, jenis kelamin yang membingungkan, jenis kelamin yang sama). Disabilitas seksual adalah

dikarantina untuk melindungi mereka dan melindungi anak-anak.

Dia menganiaya atau menyakiti Dia menganiaya dan atau menyakiti **1 Tuhan**(1 bagian Dia Tuhan).Dia menganiaya dan atau menyakiti Dia menganiaya dan atau menyakiti **1 Tuhan**(1 bagian Tuhan Dia).Jangan menganiaya atau menyakiti **1 Tuhan**!

Dia dan Dia bersaing satu sama lain di tempat kerja, di rumah atau di komunitas membalikkan model guling adalah salah.Dia, Dia bersaing satu sama lain, Pembalikan gulungan adalah kontradiksi yang salah **1 Tuhan**Desain.

1 Tuhan'S Desain: **DiaDanDia**membangun Keluarga! **Dia**adalah Ayah, Penyedia, Pelindung. **Dia**adalah Ibu, Pengasuh, Ibu Rumah Tangga.

Dia dan Dia pasangan yang dibuat di Surga!



Harus dilakukan :

Berdoa, berdoa dan menyembah **1 Tuhan**.Yang 1 saja, baik Dia maupun Dia!

Wali Kustodian membantu orang sesat untuk mencari dan mengidolakan, berdoa dan beribadah **1 Tuhan**!(Catatan! Gunakan Doa Tantangan)Reformed dan sekarang Wali Kustodian baru dibantu untuk membuang dan mendaur ulang segala sesuatu yang mengingatkan mereka pada 'berhala Palsu' masa lalu. **1 Tuhan**melihat!

Patung berhala palsu tidak boleh digunakan dalam ibadah keagamaan. **1 Tuhan** ingin umat manusia membuktikan bahwa ia telah cukup berevolusi.Untuk menolak berhala palsu dan membongkar simbol, kuil, dan tempat ibadah mereka.

Tidak ada tempat untuk berhala palsu.Mereka harus dilawan dijauhi. Jangan berdoa, mendukung atau menunjukkan kekaguman kepada berhala palsu.Selebriti adalah jenis idola palsu terbaru. Yang paling tercela adalah pemujaan selebriti.



Patung berhala palsu tidak digunakan dalam ibadah keagamaan. Simbol-simbol pagan ini dibongkar(daur ulang semua patung patung berhala palsu, gambar digital, perhiasan, gambar, foto, publikasi, patung...).Hancurkan semua tempat ibadah berhala palsu(Katedral, Gereja, Biara, Masjid, Biara, Kuil, Kuil, dan Sinagoge).Daur ulang bahan bangunan untuk tempat berlindung bagi tunawisma dan orang lain yang membutuhkan. **1 Tuhan**melihat!

Bangunan, Jalan, Kota dinamai dari berhala palsu:ganti nama mereka.Ritual (lagu, musik, tarian), menyembah berhala palsu, 'Berakhir'.

Catatan! Utusan agama bukanlah berhala. Dia adalah penyampai pesan penting. Tidak lebih tidak kurang. **1 Tuhan** Utusan harus dihormati.



1 Tuhan adalah Dia dan Dia! Dia, Dia harus mematuhi model gulungan standar komunitas. Pembalikan gulungan bertentangan **1 Tuhan** Desain, bukan perilaku yang dapat diterima. Hedan Dia saling memuji mereka membutuhkan satu sama lain untuk menjadi lengkap dan kelangsungan hidup Spesies. Ketika manusia Dia dan Dia bergabung bersama, mereka berada dalam keadaan **1 Tuhan** kemiripan. Hal ini tidak mungkin bagi penyandang disabilitas seksual (penganiaya anak, jenis kelamin yang sama, jenis kelamin yang membingungkan).



Dia dan Dia bergabung dalam Perkawinan Suci untuk memulai sebuah keluarga. Memenuhi takdir mereka. Dia, Dia membangun Keluarga!



Dia adalah Ayah Penyedia, Pelindung. Dia adalah Mother Carer, Pembuat rumah. Tidak ada perkawinan, tidak ada Perkawinan Kudus, tidak ada memulai sebuah keluarga, tidak ada hidup bersama, tidak ada membesarkan anak untuk penyandang disabilitas seksual. Mereka dikarantina untuk melindungi mereka dan anak-anak.

Individu memiliki cacat seksual karena kelainan genetik. Itu normal untuk merasa jijik, muak saat berhadapan dengan individu disabilitas seksual. Kecacatan mereka menanamkan kemarahan pada orang normal. Karena mereka merasa mereka menjadi ancaman bagi anak-anak dan spesies. Mereka dikarantina (**pertahanan pelindung**) untuk melindungi mereka dari kemarahan masyarakat, kekerasan. Juga untuk melindungi masyarakat dari perilaku mereka yang tidak wajar. **1 Tuhan** telah memberi orang normal insting untuk melindungi spesies kita. Orang tua memiliki kewajiban untuk menjauhkan anak dari penyandang disabilitas seksual. Orang tua mendukung pernikahan sesama jenis. Apakah bejat tidak layak untuk menjadi orang tua. Penjaga Penjaga menghindari rasa malu, orang tua yang bejat.

Dia dan Dia sama (**aturan 7_7**) diwakili pada komite Wali Kustodian (**Klan, Oracle**). Seperti yang seharusnya ada di semua komite.

1 Tuhan menciptakan Dia sebagai anak laki-laki dan Dia sebagai anak perempuan. Ini membuat setiap Dia menjadi anak dari **1 Tuhan** dan setiap Dia anak perempuan **1 Tuhan**. Siapapun yang mengaku sebagai anak tunggal dari **1 Tuhan** adalah, **PALSU**.

1 Tuhan Doa

1 Tuhan sedang menunggu kabar dari Anda

Sayang **1 Tuhan**, Pencipta Alam Semesta Terindah
Ibu dan Bapak Semesta

1 hanya berhala yang harus saya sembah Saya
berjanji tidak akan memiliki berhala lain



Saya akan menghindari semua Berhala palsu dan mendaur ulang simbol mereka.

Saya berusaha keras untuk merehabilitasi semua Jiwa yang tersesat

Untuk Kemuliaan**1 Tuhandan** Kebaikan Manusia

Tunjukkan kekaguman Anda pada Sang Pencipta

TantanganDoa

1Tuhansedang menunggu untuk mendengar dari Anda!

Sayang**1 Tuhan**, Pencipta Alam Semesta terindah Penjaga penjaga setia Anda yang paling rendah hati (1stnama) Meminta bantuan untuk mengubah orang kafir yang bodoh Bantu orang kafir mendapatkan **1 Tuhan****1 Iman** **1 Kepercayaan** Gereja Terima kasih atas pengalaman terlibat dalam tantangan ini Saya berusaha untuk membuat lebih banyak tantangan



Untuk Kemuliaan**1 Tuhandan** Kebaikan Manusia

Doa ini digunakan ketika berhadapan dengan orang kafir yang bodoh



Afirmasi 2

1Tuhanmenciptakan 2 alam semesta dan memilih umat manusia untuk menjadi Penjaga alam semesta fisik!

Kapan**1 Tuhan**menciptakan Alam Semesta itu dibagi menjadi 2 bagian: 'Alam Semesta Fisik'(PU)dan 'Alam Semesta Spiritual'(SU).Jiwa kita bolak-balik (Reinkarnasi)antara kedua Alam Semesta 'untuk berakhir di 'Alam Semesta Spiritual' sebagai Malaikat(Abadi).Tubuh kita hidup di 'PU'.Keabadian tubuh datang melalui kawin, berkembang biak dan memiliki, membesarkan anak.

1 Tuhanmenciptakan 'Bintang Matahari' yang berdenyut, cerah, dan berapi-api.Bintang Matahari ini melahirkan Planet yang mengorbit menciptakan Tata Surya.Kita hidup di tata surya yang disebut, 'Takdir' di sebuah planet yang disebut, 'Bumi' rumah kita!



1 Tuhanmenciptakan Alam Semesta Fisik sedikit tidak sempurna.**1 Tuhan** menciptakan siklus '**Awal, Akhir, Daur Ulang**'(BER). Segala sesuatu di Alam Semesta fisik yang mengembang memiliki awal dan akhir dengan sisa makanan yang didaur ulang. Ketidaktersempurnaan ini dan siklus 'BER' menyebabkan terciptanya 'Evolusi'.**1 Tuhand**iciptakan, 'Evolusi' untuk memastikan bahwa perubahan mereka sedang berlangsung terjadi di alam semesta.

Umat manusia perlu menerima bahwa perubahan sedang berlangsung, selalu! Evolution beroperasi dengan menggunakan, 'Trial and Error' untuk mengatasi tantangan. Umat manusia harus 'Menjiplak' Evolusi.

Catatan! 1 Tuhan tidak membebankan hak cipta. Seharusnya manusia juga tidak (rakus, parasit, predator, pencatut) **MSR6!**

Segala sesuatu yang merupakan bagian dari siklus 'BER' diberikan bagian dari Jiwa Asli. Jiwa membuat Alam Semesta tetap terhubung dan berhubungan **1 Tuhan. 1 Tuhan's** prosedur yang digunakan saat menciptakan kedua Alam Semesta, membimbing kita ke prosedur mana yang perlu diterapkan untuk kehidupan. **Mengikuti 1 Tuhan contoh!**

1 Tuhan diciptakan oleh desain Alam Semesta yang tidak sempurna. Kita harus menerima bahwa tidak ada yang sempurna (kesempurnaan tidak mungkin). Sempurna itu abstrak, tidak nyata. Sempurnanya 1 orang adalah ketidaksempurnaan orang lain!

1 Tuhan menciptakan Alam Semesta Fisik dalam 6 Hari, Hari 7 adalah Hari Istirahat. **1 Tuhan** tetapkan contoh kerja 5 hari pada hari ke 6 evaluasi pekerjaan Anda, selesaikan pekerjaan yang belum selesai, rencanakan pekerjaan minggu depan. Pada hari ke 7 istirahat menikmati hidup have a Fun Day, berdoa, bersosialisasi, mengunjungi Gathering.

1 Tuhan menciptakan 'Evolusi' untuk memastikan bahwa perubahan yang sedang berlangsung terjadi di alam semesta. Umat manusia perlu menerima bahwa perubahan sedang berlangsung, selalu! Evolusi beroperasi dengan menyesuaikan diri dengan perubahan dan ketidaksempurnaan. Umat manusia akan menggunakan Evolusi sebagai mentor.

1 Tuhan memberikan segalanya di 'PU.' naluri bertahan hidup. Ketika chemistry-nya benar, Evolusi berkembang (berevolusi) naluri bertahan hidup hingga kecerdasan. Kemampuan untuk membuat pilihan, logika, alasan, ..

Evolusi 1 Keajaiban Tuhan !!!!!!!

'Alam Semesta Fisik' yang terus berkembang membutuhkan 'Penjaga'. **1 Tuhan** mencari, menemukan Planet yang berevolusi lebih dari yang lain. planet 'Bumi' kita 'Rumah'. Untuk menjadi Kustodian 'PU', suatu spesies memiliki pemahaman matematis kedudukan (∞). **1 Tuhan** menciptakan spesies baru di Bumi, yang memiliki kemampuan ini, pengertian: Manusia, kami, kamu!



1 Tuhan menciptakan 3 spesies (Balapan) versi. Evolusi dengan nakal berevolusi 1 lagi. Afrika, Mongolia, Eropa, dan Berkembang. **1 Tuhan** senang dengan 3+1 Balapan. Menyimpan **1 Tuhan** senang, terapkan: 'Racial Integrity'.

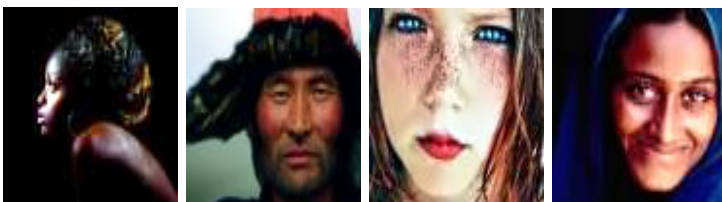

Integritas Ras'!
3+1 Ras sama
tetapi berbeda.

Trah campuran merupakan penghinaan bagi **1 Tuhan!** Breed campuran merusak **1 Tuhan** desainnya. Bangga dengan Ras Anda adalah mengawinkan dan berkembang biak dalam Ras Anda: **Integritas Ras! !!**

1 Tuhan diciptakan pada Hari ke-6 umat manusia untuk menjadi Penjaga Alam Semesta Fisik. **1 Tuhan** mengharapkan umat manusia menjadi Penjaga Habitat setempat dan Lingkungan Hidup yang lebih luas. Ini berlaku untuk planet kita, bulan, dan semua yang lain di Alam Semesta Fisik.

Alam Semesta terus berkembang, begitu pula Umat Manusia. **1 Tuhan** ingin umat manusia menjelajah ke Luar Angkasa (**menjelajahi, menjajah**) dan di luar tata surya kita yang mencakup semua alam semesta fisik.

Untuk memenuhi 'Nasib' kita, perlu ada kontrak 'Pernikahan Suci', lalu kawin dan berlipat ganda. Pertumbuhan populasi, Eksplorasi Luar Angkasa dan Kolonisasi adalah 'Nasib' Umat Manusia.



Kustodian peduli, memahami dan menyelaraskan dengan Habitat setempat dan Lingkungan yang lebih besar. Umat manusia harus memahami ekosistem yang saling bergantung. 'Kami mengubah 1 hal dan evolusi akan merespons dengan mengubah segala sesuatu yang bergantung (ekosistem) pada 1 hal'.

Saat ini kinerja Humankind sebagai Kustodian buruk. **1 TUHAN** kecewa! Manusia yang bertanggung jawab membuat **1 TUHAN** Penciptaan Planet Bumi yang paling indah yang sakit, tidak dapat ditinggali harus direhabilitasi: **MSR7**



Tanpa toleransi keMencemari:

Udara ~ Tanah ~

Air Dan Ruang angkasa



Pemborosan Sumber Daya, Energi untuk 'Sampah' konsumen yang tidak berguna (sekali pakai) dan menganggur 'Hiburan' (karavan, jelajah, olahraga, pariwisata) **Berhenti!** Sumber daya, energi, dan 'Know How' akan dialokasikan untuk Eksplorasi Luar Angkasa, Kolonisasi, Takdir Manusia! Pendidikan adalah untuk memfokuskan kembali.

Memahami: lingkungan, Evolusi, Perjalanan luar angkasa, Alam Semesta fisik yang tidak sempurna yang mengembang. Apakah fokus baru.

Harus dilakukan :

Menghormati **1 Tuhan**'S desain alam semesta yang tidak sempurna yang berubah. Terimalah bahwa perubahan itu konstan bahwa tidak ada yang sempurna! Mengikuti **1 Tuhan** desainnya!

Belajar, terapkan Siklus 'Awal, Akhir, Daur Ulang'(BER).

Amati '**Evolusi**' bagaimana ia beradaptasi dan bertahan dengan ketidaksempurnaan dan keunikan. Selalu memikirkan '**Menyebabkan Dan Memengaruhi**'* sebelum bertindak.

***Alam Semesta Fisik menggunakan Sebab dan Akibat. Dalam skala kecil setiap perubahan pada Ekosistem lokal berdampak pada bagian lain dari sistem ini.**

Menyebabkan: Menggunakan 'Insektisida Kimia'!

Memengaruhi: Mengubah rantai makanan mengurangi penyerbukan tanaman, menciptakan mutasi, menjadi risiko bagi kesehatan manusia.

Tindakan: Ganti bahan kimia dengan insektisida alami!

Menyebabkan: Memperkaya Uranium!

Memengaruhi: Radiasi mematikan, ancaman terbesar bagi kelangsungan hidup manusia!

Tindakan: Hentikan penelitian Nuklir! Tutup fasilitas Nuklir! Tutup tambang uranium!

Kandang Ilmuwan Nuklir, **MSR7**.

Menyebabkan: Pembakaran batu bara!

Memengaruhi: Mencekik manusia dan hewan! Risiko kesehatan manusia terbesar! **Tindakan**

: Hentikan pembakaran batu bara! Tutup tambang batu bara! Tuntut, **MSR7** semua pekerja tambang, pemilik tambang, pengangkut batu bara, pembakar batu bara !!!!

Menyebabkan: Menanam Tanaman GM!

Memengaruhi: Mengubah genetika seluruh rantai makanan yang menciptakan mutasi.

Mengganggu **1 Tuhan** desainnya! Ancaman terbesar bagi rancangan manusia! **Tindakan:** Shire

menghancurkan tanaman dan menghanguskan tanah selama 3 tahun. Cage GM Ilmuwan,

Produsen Benih, Penanam Benih! **MSR7**

Menyebabkan: Konsumerisme menciptakan Sampah!

Memengaruhi: Mencemari tanah, air; hama, wabah serangga; emisi gas! **Tindakan:**

Berhenti memproduksi, membeli barang sekali pakai, tidak penting (Sampah)

Menyebabkan: Kekerasan terhadap Kehidupan (manusia, hewan), Lingkungan!

Memengaruhi: Kesengsaraan, penderitaan, cedera, kematian dan kehancuran!

Tindakan: Hentikan kekerasan dan hukum yang Bersalah! **MSR1-7**

Menyebabkan: Kapitalisme!

Memengaruhi: Korumptor, elitis, tidak adil, egois, kekayaan apartheid, anti **1**

Tuhan! **Tindakan:** Pencabut Kandang, **MSR6**. Sita aset kepemilikan pribadi.

Ubah ke **CRON** (Komunitas Run Dimiliki bukan untuk keuntungan)!

Menyebabkan: Komunisme!

Memengaruhi: Rusak, tidak kompeten, tidak adil, anti 1**Tuhan!**

Tindakan: Ganti pemerintah dengan calon terpilih multi pilihan. Ganti Badan Usaha Milik Negara dengan**CRON!**

Menyebabkan: Tirani Turun-temurun!

Memengaruhi: Rusak, tidak kompeten, tidak adil, kekayaan apartheid, anti 1**Tuhan**

Tindakan: Ganti Tirani dengan calon terpilih multi pilihan. Ganti kekayaan Apartheid dengan keadilan sosial dan**CRON!**

Menyebabkan: Kanibalisme!

Memengaruhi: Kloning, transplantasi organ cairan tubuh, menciptakan monster! **Tindakan:** Hentikan kloning, transfusi, transplantasi!

Hidup dalam 'Harmoni' dengan Sekitarmu...

Menjadi Penjaga Alam Semesta memerlukan Eksplorasi Luar Angkasa'.Eksplorasi Ruang Angkasa mengarah ke Kolonisasi Luar Angkasa'!Keduanya adalah Takdir Manusia.



Kebutuhan Kolonisasi Ruang Angkasa'Pertumbuhan populasi'!**Pertumbuhan populasi** datang melalui Perkawinan Suci', kawin dan berlipat ganda!**Catatan!**Tidak berlaku untuk disabilitas seksual(bingung, sama jenis kelamin,..)**menderita.**



2 Universe yang berkembang membutuhkan lebih banyak Penjaga dan Malaikat.Jangan biarkan apa pun mengganggu misi pengalaman hidup Jiwa Anda.

Merayakan:**08.1.7. Hari alam semesta(NAtm)**!Di Pertemuan lokal Anda.Wali Kustodian juga menggunakan Gathering sebagai hub untuk tugas kustodian.



Wali Kustodian menggunakan Pertemuan lokal mereka sebagai hub untuk tugas kustodian. Tindakan dan kegiatan, dimulai dari keluarga, masyarakat,.

Pro:aksi lingkungan, kegiatan tentang perubahan iklim, ekosistem, satwa liar, tumbuh-tumbuhan, kelangsungan hidup manusia.

Pro:aksi non kekerasan, kegiatan, pelaporan kekerasan terhadap orang, hewan, lingkungan, jaga lingkungan.

Pro:aksi nirlaba, aktivitas, membuat CROn, mempromosikan, menggunakan...

Pro:manajemen waktu zaman baru.

Pro:akuntabilitas, hukuman wajib, seumur hidup.

Pro:pendidikan gratis, perawatan kesehatan gratis, sukarela, upah minimum mingguan.

Anti:kapitalisme, komunisme, pembakaran, kanibalisme, batu bara, kapal pesiar, sampah, modifikasi genetik, amoralitas, sampah, junk food, timbal, plastik, polusi, pariwisata, uranium, kekayaan apartheid!

Untuk semua kegiatan Manifes Pemberi Hukum adalah panduan kami.

SemestaDoa

1Tuhansedang menunggu untuk mendengar dari Anda!

Sayang**1 Tuhan**, Pencipta Alam Semesta terindah Penjaga penjaga setia Anda yang paling rendah hati (1stname) Terima kasih telah memilih Manusia

Berjanji untuk menjadi penjaga Planet Bumi

Berjanji untuk menjajah Alam Semesta dan menjadi penjaganya

Meminta bantuan untuk memenuhi Takdir Manusia

Untuk Kemuliaan**1 Tuhandan** Kebaikan Manusia



Doa ini digunakan saat dibutuhkan dan pada hari Semesta!



Sebelum penjajahan ruang angkasa datanglah eksplorasi ruang angkasa. Setiap bangunan Provinsi dimasukkan ke orbit sebagai 'pelabuhan Eksplorasi Luar Angkasa' (SXp). Semua eksplorasi dimulai dari SXp'S. S>Xp juga merupakan karantina untuk semua lalu lintas yang masuk dan keluar.

Catatan!Bulan Bumi adalah Tempat Perlindungan. Tidak ada kolonisasi! Tidak ada militer! Tidak ada penambangan! Tidak ada senyawa berbasis permanen! Setiap Provinsi memasang modul pengumpulan data di bulan. 7 pelabuhan luar angkasa mengorbit bulan. Rangers terbang ke bawah untuk memelihara modul. Pengunjung tinggal di pelabuhan luar angkasa, tidak diperbolehkan berada di permukaan bulan.

Meninggalkan bulan apa adanya. Adalah keterampilan bertahan hidup manusia.

Eksplorasi dan kolonisasi ruang angkasa membutuhkan aturan(hukum): S>X Hukum 1 (ruang batin), S>X Hukum 2(luar angkasa)!Pengadilan Eksplorasi Luar Angkasa(S>XC) yang memaksa mereka.Keputusan S>XC mengikat untuk semua Provinsi !!!

S>X Hukum 1(Ruang batin)



Eksplorasi ruang angkasa, kolonisasi membutuhkan aturan (hukum) yang ditegakkan dan ditegakkan oleh Pengadilan Eksplorasi Ruang Angkasa(S>XC).Hukum Ruang Dalam(1) memenuhi Bumi Ruang dan Bumi Bulan.



Hukum Karantina SX

Tidak ada yang bisa dibawa kembali ke Bumi!Segala sesuatu yang dibawa kembali dari Luar Angkasa dikarantina di pelabuhan Eksplorasi Luar Angkasa(SXp).Orang-orang yang terlibat melanggar Hukum ini mendapatkan,MSR7

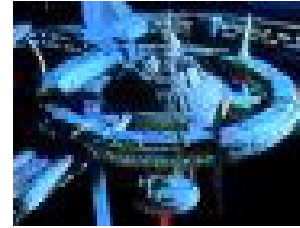

Hukum Satelit SX

Setiap Provinsi memiliki hak privasi!Satelit dari Provinsi lain melanggar privasi ini.Satelit Asing di Ruang Dalam Provinsi disita, dibongkar dan dapat dimusnahkan.



Hukum Bulan SX

Bulan Bumi adalah batas untuk penambangan, penjajahan, dan militer.Orang-orang yang terlibat melanggar hukum ini mendapatkan, MSR7Propinsi(S)terlibat dalam pelanggaran hukum ini memiliki 'SXp' ditutup selama 70 tahun. Semua peralatan yang digunakan melanggar undang-undang ini disita, dibagi rata oleh Provinsi yang jujur.



S>X Hukum 2(Luar angkasa)



Hukum Luar Angkasa(2)melayani eksplorasi Planet dan menjajah.Mereka ditegakkan dan ditegakkan oleh Pengadilan Eksplorasi Luar Angkasa.

Hukum Eksplorasi SX

1stXC(1stKlaim Eksplorasi)planet atau bulan pergi ke Provinsi yang membangun pangkalan berawak permanen.1stXC berhak atas 1/7 planet. 1st penggugat membagi planet ini menjadi 7 area yang sama, memilih 1 area. 2t penggugat memilih 1 dari 6 area yang tersisa... 7thpenggugat mendapat daerah terakhir.Setelah dipilih, area tidak dapat diubah.

Hukum Bulan Planet SX

Planet Bulan(S)milik Provinsi yang 1stmembangun pangkalan berawak di atasnya (berlaku untuk setiap bulan).Itu tidak dibagi dengan Provinsi lain! Ketika pangkalan bulan menjadi tidak terpakai(karena lalai,..)provinsi lain mana pun dapat bergerak untuk mengklaim Bulan.Melanggar Hukum Planet Bulan Provinsi yang bersalah kehilangan hak untuk menjelajahi planet bulan selama 70 Tahun. Semua peralatan yang digunakan untuk kegiatan kriminal ini disita dan dibagi rata oleh Provinsi yang jujur. Orang yang melanggar mendapatkanMSR7

Hukum SX dalam dan luar angkasa tidak sesuai:

SX Hukum Bumi Bulan(ruang batin)tidak berlaku untuk Planet Bulan terjajah lainnya(luar angkasa)!

Hukum yang kompatibel dengan Ruang Dalam dan Luar Angkasa SX:

Hukum Karantina SX(ruang batin)diterapkan pada setiap Planet yang dijajah(luar angkasa)!**Satelit SX'Hukum**(ruang batin)diterapkan pada setiap Planet yang dijajah(luar angkasa)!

S>XC(Lapangan Eksplorasi Luar Angkasa)

Eksplorasi ruang angkasa, kolonisasi membutuhkan aturan(hukum) melaksanakan Pengadilan Penjelajahan Antariksa.S>XC menjunjung hukum Eksplorasi dan Kolonisasi Ruang Angkasa.Keputusan S>XC mengikat untuk semua Provinsi !!!



Pengadilan memiliki 7 Hakim(1 dari setiap Provinsi), tidak ada juri.Penghakiman datang dengan pemungutan suara rahasia, suara mayoritas.Mayoritas minimum 4. Tidak ada banding.

Keadilan Pemberi Hukum adalah aturan di setiap bagian alam semesta fisik.Penjaga Penjaga Alam Semesta berterima kasih**1 Tuhan**untuk menciptakan Alam Semesta terindah dan menjadikan Manusia sebagai penjaganya.

Untuk Kemuliaan **1 Tuhan**dan kebaikan umat manusia!!!



Afirmasi 3

Kehidupan manusia itu suci sejak konsepsinya dan ada kewajiban untuk berkembang biak!

Ikatan spermanya dengan kehamilan telur She dimulai(kehidupan manusia). Kehidupan manusia itu suci oleh karena itu perlu dilindungi dari ancaman fisik, kejahatan moral. Mengakhiri kehamilan(**Abortus**)membunuh adalah anti **1 Tuhan**. Aborsi adalah Kejahatan paling keji, kejahatan pengecut yang dapat dilakukan manusia !!!**MSR7**

Ancaman(Bahaya)untuk kesejahteraan dan kelangsungan hidup umat manusia berasal dari pemangsa manusia(penyedia kecanduan, penyerang, penganiaya anak, jenis kelamin bingung, jenis kelamin yang sama, pembunuh, pencemar, pencatut, ..).Masyarakat memiliki kewajiban untuk mengatasi Bahaya ini.Orang tua dan Pendidik memiliki tugas khusus di sini.

Eksekusi pembunuhan terencana atas kehidupan manusia(Aborsi, Pembunuhan, Hukuman mati).Membunuh baik oleh Pemerintah, Militer, Pejuang kemerdekaan (Separatis), Pemujaan agama palsu(Teroris), Penjahat, Penegakan hukum atau balas dendam sipil adalah anti**1 Tuhan**.Setiap orang memiliki kewajiban sipil dan moral untuk memastikan setiap Pembunuh diadili.

Nol Toleransi untuk Membunuh!!!

Membunuh seseorang tidak bisa dimaafkan !!!

Membunuh amarah**1 Tuhan!!!**



Diri ditimbulkanpembunuhan(eutanasia, bunuh diri)tanda pikiran yang lemah dan semangat yang lemah.Sebuah pengalaman hidup bagi Jiwa. Jangan ikut campur kecuali ada bahaya bagi orang lain. **1 Tuhan**akan menangani ini pada Hari Penghakiman. Membantu seseorang untuk bunuh diri dapat diterima selama pengadilan yang relevan menerima bahwa ada keinginan untuk mati. Penderitaan berat adalah siksaan(hewan peliharaan ditudurkan, manusia layak tidak kurang). Akhiri!

Bahaya lain terhadap kesejahteraan dan kelangsungan hidup manusia berasal dari:

Iklm,(terlalu dingin, terlalu panas, terlalu kering, terlalu basah,..)menggunakan pakaian pelindung dan tempat berlindung.Individu, Shire dan Provinsi harus bekerja sama. Tunawisma adalah kegagalan komunitas, malu!



Makhluk predator,(anjing, nyamuk, hiu, ular..)kesadaran dan kontrol masyarakat sangat penting.Shire harus bertindak bertanggung jawab.Individu harus waspada dan menggunakan akal sehat.



Modifikasi genetik,(bakteri, burung, enzim, jamur, serangga, mamalia, benih, virus,..)menghina**1 Dewa'** Desain.GM mengubah ekosistem dan rantai makanan. **Hentikan 'GM'**penelitian, tumbuh, menuntut peneliti, petani.**MSR7**



Predator mikroskopis,(bakteri, jamur, kuman, virus, ..) adalah ancaman diam-diam tetapi bisa menjadi yang paling berbahaya.Kebersihan, kerapihan, imunisasi, pola makan, kebersihan diri, karantina, pemeriksaan kesehatan manusia dan hewan, 'Membantu'.Orangtua, Pendidik, Shire dan Provinsi harus bekerja sama.



Polusi,(sekali pakai, limbah nuklir, pengemasan, pembakaran: batu bara, gas, minyak, uranium; limbah beracun..)terkandung. Tutup batu bara, tambang uranium, kurangi minyak, pembakaran gas.MenuntutMSR7Pembakar dan penambang batu bara, penambang uranium dan penghasil limbah nuklir.



Diet yang buruk,tidak sehat(alkohol, berkarbonasi, manis,um,)tidak sehat(GM, diproduksi)makanan. Menuntut penyedia minuman dan makanan yang tidak sehat. Shire, Provinsi harus memastikan setiap orang memiliki air yang dapat diminum, makanan yang dapat dimakan.Sebuah komunitas dengan orang-orang lapar yang haus adalah komunitas yang gagal. Jangan biarkan komunitas Anda gagal!



Lindungi kehidupan manusia dari bahaya dan ancaman !!!

Perkalian

Untuk kelangsungan hidup Specie, seseorang secara fisik, mental, emosional, memiliki a **1 Tuhan** diberi tugas untuk kawin dan berkembang biak.Kawin, mengalikan diperlukan untuk membentuk keluarga.Kegagalan untuk melakukannya adalah ancaman anti sosial(bertahan hidup)kepada Komunitas. Selibat adalah anti**1 Tuhan**.

Tujuan utama hidup adalah untuk kawin dan berkembang biak.Gagal melakukannya adalah menjalani kehidupan yang gagal. Tidak dapat diterima **1Tuhan**dan komunitas.Kelangsungan hidup spesies adalah yang terpenting.

Kelangsungan hidup komunitas dapat menentukan perkalian paksa.Inseminasi buatan tetapi tidak ada modifikasi gen.Seseorang tidak perlu kawin untuk berkembang biak(adopsi, asuh).

Kawin, berkembang biak dalam satu unit keluarga adalah cara paling sukses dan bermanfaat untuk memenuhi tugas, takdir seseorang.Sebuah unit keluarga didukung oleh Komunitas.



Komunitas yang berfungsi dengan baik menggunakan unit keluarga dan aturan agama untuk berlipat ganda.Shire menyediakan pengobatan gratis dari konsepsi hingga kematian dan pendidikan gratis untuk anak-anak dan manula melalui'UKM'(Kompleks Pendidikan Kedokteran Shire).Shire, rumah bagi keluarga, tradisi, dialek...

Pemilihan 'Bride and Groom' sebelumnya mengandalkan: elitisme, keserakahan, nafsu..Ini menyebabkan perkawinan sedarah(tidak diinginkan). Pemilihan calon pengantin oleh masyarakat lebih baik.Selama 1 tahun 'CE' mereka(Darurat Komunitas) layanan setiap 17 tahun Dia dan 18 tahun Dia dievaluasi(mampu berkembang biak, mengasuh anak, integritas ras, keragaman provinsi)dan dipilih untuk memasukkan kontrak 'Matrimoni Suci'(HM).

Kontrak 'HM' memungkinkan 1 He dan 1 She untuk kawin dan berkembang biak. Kontrak 'Perkawinan Suci' memiliki awal dan akhir. Itu dimulai pada Hari Pernikahan dengan tanda tangan. Itu berakhir ketika anak bungsu menyelesaikan usia 17 tahun (Dia), 18 (Dia). Melanggar kontrak (Zina..) adalah kriminal. **MSR4-R5**



Tidak ada 'HM' untuk penganiaya anak, jenis kelamin yang sama, jenis kelamin yang membingungkan!

Pasangan sesama jenis, transgender yang tinggal bersama bukanlah satu kesatuan keluarga! Mereka tidak bisa membesarkan anak. Penganiaya anak, jenis kelamin yang sama dan membesarkan anak-anak dengan jenis kelamin yang membingungkan melakukan kejahatan (penganiayaan anak) **MSR7**

Kawin, mengalikan di luar 'Matrimoni Suci' adalah 'Sampah'. Orang tua sampah kehilangan anak-anak mereka. Anak-anak tersedia untuk diadopsi.

Poligami (seseorang memiliki lebih dari 1 pasangan) adalah perilaku manusia yang seperti binatang, primitif, tidak dapat diterima, kejahatan. Perkawinan berkelompok adalah kebobrokan, kejahatan yang tidak bermoral (Zina). **MSR4-R5**

Pasangan yang tidak bisa berkembang biak (Masalah kesehatan) menjadi orang tua asuh. Mungkin memenuhi syarat untuk mengadopsi. Tidak berlaku untuk disabilitas seksual (penganiaya anak, jenis kelamin yang sama, jenis kelamin yang membingungkan) menderita.

Ada 4 ancaman utama terhadap 'Matrimoni Suci', keegoisan, perzinahan, kecanduan, cacat seksual dan pornografi. Kekuatan moral mengatasi ancaman ini. Untuk anak-anak dan diri sendiri memiliki kekuatan moral.

Kawin dan berkembang biak untuk kelangsungan hidup spesies!

Harus dilakukan :

Konsepsi adalah **1 Tuhan's** Keajaiban besar!
Menyembelih (aborts) Unborn adalah kejahatan paling keji di Semesta! Penghinaan terbesar untuk **1 Tuhan!**
Catatan! Aborsi adalah Eksekusi pengecut! **MSR7**



Palsu : Pecinta lingkungan yang ingin melindungi tumbuh-tumbuhan, satwa liar tetapi mendukung, Aborsi adalah palsu. Aktivis hak hewan yang mendukung aborsi adalah palsu. Shun Malu mereka! Tunjukkan rasa jijik Anda (tanpa kekerasan).

Nol Toleransi terhadap Aborsi, Hukuman Mati, Pembunuhan!!!

Akuntabilitas dalam kehidupan dan Akhirat !!!

Eksekusi adalah pembunuhan terencana (**MSR7**) baik oleh pemerintah, militer, penjahat, pejuang kemerdekaan (separatis, teroris), penegakan hukum

atau pembalasan sipil. Setiap bahaya, ancaman dan kejahatan terhadap kehidupan Manusia ditangani **MSR7**. Kejahatan masa lalu dan sekarang terhadap kehidupan Manusia dimintai pertanggungjawaban oleh **1 Tuhan** pada Hari Penghakiman.

Setiap orang memiliki a **1 Tuhan** diberikan tugas untuk melindungi kehidupan manusia dari: **Kecanduan** (alkohol, adrenalin, judi, belanja, merokok,...) **Iklm** (terlalu panas, terlalu dingin, terlalu kering, terlalu basah..) **Makhluk predator** (anjing, nyamuk, hiu, ular,...)

Predator manusia (penyerang, pengganggu, penganiaya anak, jenis kelamin bingung, jenis kelamin yang sama, pembunuh, pencemar, pencatut ..)

Predator mikroskopis (bakteri, jamur, kuman, virus..)

Polusi (udara, tanah, ruang, air)

Diet yang buruk (tidak ada minuman, minuman tidak sehat, tidak ada makanan, makanan tidak sehat..) **Kebodohan** (kecanduan, pembakaran, sampah, polusi, kecerobohan,..) **Predator kekayaan** (pencatut predator parasit, pemilik asing..)



Setiap orang memiliki a **1 Tuhan** diberi tugas untuk 'Hentikan Penyiksaan Pemerintah, Eksekusi (pembunuhan, hukuman mati)'. Pemerintah ini dengan karyawan mereka yang berpartisipasi diganti, dituntut, **MSR7**

Kekerasan dalam rumah tangga tidak dapat diterima masyarakat memiliki kewajiban di sini. Laporkan setiap kekerasan dalam rumah tangga yang Anda amati. Periksa untuk memastikan komunitas mengambil tindakan. **Hentikan Kekerasan ~ Mulai dari Rumah**

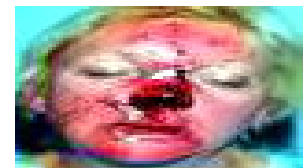

Setiap orang memiliki a **1 Tuhan** diberikan kewajiban untuk hidup sehat (bebas polusi, pola makan sehat, tetap bugar, air minum bersih, pakaian pelindung dan tempat berlindung..). Masyarakat perlu mewujudkannya.

Ada sebuah **1 Tuhan** diberikan kewajiban untuk mengawinkan, memperbanyak. Untuk memenuhi kewajiban ini, Dia dan Dia membuat kontrak 'Pernikahan Suci'. Kawin, Perkawinan Suci tidak berlaku untuk jenis kelamin yang sama atau jenis kelamin yang membingungkan.



Ritual kawin sesama jenis itu tidak normal, bejat, menjijikkan, menjijikkan. Ancaman bagi spesies. Pelecehan anak, sesama jenis, bingung

jenis kelamin adalah disabilitas(seksual)yang merupakan ancaman bagi spesies manusia. Oleh karena itu menjadi perlu untuk karantina(memisahkan)ancaman ini. Pasangan sesama jenis tinggal bersama di luar 'SQ'(Senyawa Karantina Seksual)tidak bermoral, bejat. Jenis kelamin yang sama, bingung menangani anak-anak adalah pelecehan anak, kejahatan yang harus dituntut,MSR7

Mendukung konsep unit Keluarga dan kehidupan Komunal. Untuk calon pengantin, pemilihan calon pengantin pria menggunakan 'CE'(Darurat Komunitas)melayani.Setiap 17 tahun Dia, 18 tahun Dia dievaluasi(mampu berkembang biak, menjadi orang tua, integritas ras, keragaman provinsi), dipilih untuk memasukkan 'Kontrak Perkawinan Suci. Melanggar kontrak(Zina..)mendapatkanMSR4-R5

Wali Kustodian mendukung anak-anak yang diasuh secara kolektif oleh orang tua, tenaga medis, guru, relawan senior. Dia hadir(wajib)sebelum, selama kehamilan dan setelah baru lahir telah tiba 'SmeC'(lihat Shire)! Dia ada dalam daftar mingguan seperti halnya petugas medis, guru, dan sukarelawan senior.



Merayakan 02.1.7. Hari mekar(NAtm)



Kehidupan manusiaDoa

1Tuhan sedang menunggu untuk mendengar dari Anda!

Sayang1 Tuhan, Pencipta Alam Semesta terindah Penjaga penjaga setia Anda yang paling rendah hati (1stname) Terima kasih telah menciptakan Manusia

Saya berjanji untuk melindungi kehidupan manusia dari pembuahan

Saya berjanji untuk menahan dan menghukum setiap ancaman terhadap kehidupan manusia

Saya berjanji untuk kawin berlipat ganda untuk kolonisasi ruang kelangsungan hidup spesies Untuk Kemuliaan1 Tuhandan Kebaikan Manusia

Doa ini digunakan saat dibutuhkan!



Afirmasi 4

Manusia adalah untuk mencari dan mendapatkan pengetahuan daripada menerapkannya!

Pusat kendali pusat tubuh manusia yang suci adalah otak. Otak memberi manusia kecerdasan unik, imajinasi, pemikiran abstrak, keterampilan memecahkan masalah. Kemampuan untuk menyerap pengetahuan dan menerapkan pengetahuan.



1 Tuhan
ingin
umat manusia
ke:

Carilah Pengetahuan
Dapatkan Pengetahuan
Terapkan Pengetahuan



Pada Hari Penghakiman 1st pertanyaan **1 Tuhan** bertanya: Jelaskan pengetahuan apa yang terus dikumpulkan seseorang dan bagaimana pengetahuan ini diterapkan untuk kepentingan habitat lokal dan semua lingkungan. **1 Tuhan** ingin kita memperoleh pengetahuan dan menerapkan pengetahuan dari buaian hingga kremasi.

Mencari ilmu berarti ingin tahu, belajar, mengalami... Carilah ilmu dari: Orang tua, pendidik, buku, Manifes Pemberi Hukum, mentor, internet...

Mendapatkan Pengetahuan berarti mendapatkan pendidikan, memperoleh keterampilan dan pengalaman hidup. Dapatkan Ilmu dari: Belajar, bertanya, membaca, mendengarkan, mengamati, proyek, trial and error, mengajar mentoring...



Menerapkan Pengetahuan berarti mengajar orang lain, melatih orang lain dan berbagi pengalaman hidup dengan orang lain. Terapkan pengetahuan melalui: pengajaran, aplikasi, konversi, penggunaan, pemanfaatan...



Keyakinan Wali Kustodian cara terbaik untuk 'Mencari, Memperoleh dan Menerapkan Ilmu' adalah dengan metode 'Belajar dan Mengajar' (1st belajar kemudian mengajar). Kehidupan yang sukses terdiri dari belajar terus menerus, mengajar mendapatkan pengalaman hidup. Semua hidup !



Siklus hidup belajar dan mengajar :

Seorang manusia tumbuh dalam ibunya menjadi rahim. Janin yang sedang tumbuh **belajar** mendengarkan dan mengenali suara orang tuanya. Orang tua **mengajar** dengan berbicara, membaca,



berteriak, bernyanyi, membuat musik, tertawa, memperkenalkan suara hewan peliharaan. Janin memperoleh keuntungan 1st pengalaman hidup. Orang tua memperoleh 1st pengalaman dalam mengasuh anak.

Saat menghadiri sarjana pendidikan publik gratis Shire dan Provinsi **mempelajari** melalui penelaahan, pemahaman, pemahaman dan pengulangan. **Pembelajar yang cepat mengajar** (membantu pendidik) pembelajar yang lambat.

Di tempat kerja setiap pekerja dilatih dan dilatih ulang. **Pekerja yang lebih berpengalaman** dan berpengalaman membantu dengan pelatihan dan pelatihan ulang.

Misi Jiwa terdiri dari mengumpulkan pengalaman hidup kita. Adalah tugas Anda untuk membantu Jiwa Anda. **Mencari, memperoleh, dan menerapkan pengetahuan** mengarah pada pengalaman hidup. Nasib, pilihan pengalaman hidup selanjutnya.

Nasib pengalaman hidup: Kecelakaan yang mengancam jiwa (jatuh dari ketinggian). Pengalaman hidup yang tak pernah terlupakan.

Pilihan pengalaman hidup: Seseorang memutuskan untuk terjun payung. Sebuah pengalaman yang tidak pernah terlupakan.

Hak milik intelektual (AKU P), pengetahuan pengalaman hidup individu dipertahankan (perkebunan) untuk menjadi abadi. Pendekatan kesinambungan pengetahuan mengidentifikasi pengetahuan kritis dan menyediakan metode untuk menangkap, menerapkan transfer pengetahuan itu. **Pengalaman hidup harus dipisahkan antara pekerjaan dan pribadi.**

Pengetahuan pengalaman hidup individu (AKU P) dibagikan kepada masyarakat dan keluarga. **Berbagi komunitas datang melalui pendidikan publik gratis. Berbagi berarti audio lisan (bercerita), video (menampilkan), membayangi (tangan di atas).**

Semua kekayaan intelektual (komersial, swasta) milik masyarakat (Shire). Komunitas menyediakan sarana bagi seseorang untuk mendapatkan, IP Mengklaim 'Hak Cipta, Paten' adalah mencuri dari komunitas, **MSR6!**

Berbagi pengetahuan keluarga datang melalui anak-anak, cucu. **Berbagi: audio lisan (bercerita), video (menampilkan), membayangi (tangan di atas).**

Wali Kustodian Semesta membantu dengan Panduan Studi, 'Mempelajari Dan Mengajar' metode dalam belajar dan mengajar terus menerus. **UCG mendukung pendidikan gratis pemerintah dan menentang, pendidikan non pemerintah. Pendidikan UCG mendukung pendidikan Shire, Provinsi:**

- UKM** 'Kompleks pendidikan kedokteran Shire'.
- PHeC** 'Kompleks Pendidikan Rumah Sakit Provinsi'.
- PDec** 'Pusat Darurat Pertahanan Provinsi'.
- CE** 'Layanan Darurat Komunitas'.

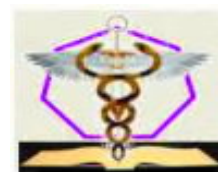

Garis waktu pengetahuan Wali Kustodian :

Ibu dan anak >**UKM**(Klub baru lahir, Sekolah dasar, Sekolah khusus perempuan, Perguruan Tinggi Keluarga, Klub Aktivitas Senior)>

PHeC(satu-satunya sekolah anak laki-laki; Sekolah Magang, Teknis, Kepemimpinan; Perkemahan Kepemimpinan)>

PDec(CE, Kamp Kepemimpinan, Pemilihan pasangan)>

Pengalaman hidup > Kontinuitas Pengetahuan!

Pendidikan Gratis Wali Kustodian merupakan upaya gabungan antara pendidik, tenaga medis, orang tua, cendekiawan, relawan, senior dan pemerintah.

Harus dilakukan :

Mencari ilmu:bertanya, bertualang, ingin tahu, mendengarkan, mengamati, meneliti, membaca, menonton,..

Dapatkan pengetahuan:memahami, percobaan, memahami, belajar, ulangi, berteori, memahami, ..

Menerapkan pengetahuan:menasihati, melakukan, membimbing, menginstruksikan, membimbing, menunjukkan, mengajar Mendukung:1stPelajar kemudian 2ndMengajar

(sebagai: anak, orang tua, karyawan, pemimpin) Mendukung:'Kompleks Pendidikan

Kedokteran Shire'(SmeC) Mendukung:'Kompleks Pendidikan Rumah Sakit Provinsi'(PHeC)

Mendukung:'Kompleks Darurat Pertahanan Provinsi'(PDEC) Mendukung:'Layanan Darurat

Komunitas'(CE)

Menuntut pendidikan pemerintah gratis dari buaian hingga kremasi.Ini milikmu
1 Tuhandiberikan benar!Pendidikan non pemerintah ditutup.

Tanpa toleransi untuk mencuri dari pendidikan publik!

Pemerintah yang memberikan uang untuk pendidikan non pemerintah mencuri dari pendidikan publik serta menghina **1 Tuhan**.Pemerintahan seperti ini disingkirkan, dituntut **MSR7**.Pegawai pemerintah senior yang memfasilitasi jenis pemerintahan ini sama bersalahnya. Mereka kehilangan pekerjaan, dituntut **MSR7**.

Setiap kali Anda mempelajari sesuatu, tuliskan.Nanti ajarin ke yang lain. Pertahankan tulisan Anda untuk kesinambungan Pengetahuan.

Gunakan panduan belajar Wali Kustodian Alam Semesta.Mendukung plagiarisme dalam pendidikan.Mengapa menulis ulang sesuatu yang ditulis dengan baik. Alih-alih menggunakannya dan mengembangkannya.



Wali Kustodian Alam Semesta tidak mendukung Universitas. Mengatakan **TIDAK** ke Universitas yang korup dan elitis. Wali kustodian mulai sebagai Apprentice. Setelah pengalaman kerja melakukan studi lebih lanjut. Dipromosikan oleh senioritas. Lebih banyak pengalaman kerja lebih banyak studi lebih lanjut, lebih banyak promosi oleh..



Hak milik intelektual (Hak Cipta, Paten...) milik Komunitas! Mencatat Kekayaan Intelektual adalah Kejahatan! **MSR6**



Merayakan **06.1.7. Hari Pendidikan (NAtm)** di Pertemuan di dekat Anda!

Kehidupan manusia Doa

1 **Tuhan** sedang menunggu untuk mendengar dari Anda!

Sayang **1 Tuhan**, Pencipta Alam Semesta terindah Penjaga-penjaga setia Anda yang paling rendah hati (1st nama) Janji untuk mencari, memperoleh & menerapkan Pengetahuan seumur hidup Janji untuk Belajar & Mengajar melalui Pendidikan Gratis, Janji Kerja untuk mendukung pendidikan publik

Meneruskan Pengalaman Hidup ke generasi berikutnya

Untuk Kemuliaan **1 Tuhan** dan Kebaikan Manusia



Doa ini digunakan saat dibutuhkan dan pada hari pendidikan!



Afirmasi 5

Itu **Manifest Pemberi Hukum** menggantikan semua pesan sebelumnya **1 Tuhan** terkirim.

Melalui sejarah manusia pada interval yang tidak teratur **1 Tuhan** memilih seseorang untuk menyampaikan pesan kepada umat manusia. **1 Tuhan** kecewa karena Manusia tidak mengindahkan pesan-pesan itu. Pesan terbaru adalah '**Manifest Pemberi Hukum**'. Ini menggantikan semua publikasi agama saat ini dan masa lalu. Oleh karena itu publikasi usang ini dijauhi dan tidak dipatuhi. Usang memerlukan pembuangan yang ramah lingkungan.

Pesan sebelumnya diabaikan. Ini adalah pesan terakhir sebelum umat manusia berubah. Rangkullah pesan ini dengan sepenuh hati dan jiwa Anda. Lindungi dan hargai pesan ini.

Untuk memastikan bahwa setiap orang mendapat kesempatan untuk membaca, merangkul, memahami 1 pesan terbaru Tuhan '**Manifest Pemberi Hukum**'(LGM).

Terserah setiap orang untuk menyebarkan pesan di sekitar.

Arahkan ke situs web kami,

www.universecustodianguardians.org

1 Tuhanmelihat.



Pendahuluan berisi tentang cara beribadah. **1 Tuhan** sedang menunggu untuk mendengar dari Anda, beribadah setiap hari (**doa harian**). Bagaimana menerapkan 'LG M'. Mengapa 'LG M' ditulis. Konversi moral menjadi pemerintahan...

1 Iman dijelaskan: simbol pengakuannya (heptagon), Visinya, memulai Gathering. Ada ikhtisar 7 Gulir diikuti oleh gulungan:



Sc1: Keyakinan keyakinan di mana **1 Iman** dibangun! **Sc2: Kewajiban** kewajiban seseorang terhadap **1 Tuhan**! **Sc3: Keistimewaan** adalah imbalan untuk memenuhi 'Kewajiban' ! **Sc4: Kegagalan** adalah penghinaan terhadap **1 Tuhan** mereka dihindari! **Sc5: Kebajikan** adalah perilaku gaya hidup yang ditetapkan oleh **1 Tuhan**! **Sc6: Kronik** adalah warisan umat manusia! **Sc7: Akhirat** kemana Jiwa pergi!

Seperti yang tertulis, itu akan terjadi

1 Tuhan menciptakan waktu untuk mengukur waktu 'Awal' dan 'Akhir' untuk mengukur. **1 Tuhan** siklusnya: Awal > akhir > daur ulang > awal > akhir > daur ulang...

1 Tuhan menginginkan manajemen waktu yang baru.



UKG: Manajemen waktu Zaman Baru!

Jangka pendek: **Kunci CG~Segitiga waktu~Rutinitas harian CG~Jam malam~**

Jangka menengah: **Kalender CG~Tema Hari Menyenangkan~Perencana CG~Almanak Tahunan CG**

Jangka panjang: **Kronik CG~Kontinuitas Pengetahuan CG~**

Penjaga Penjaga Klock(Kunci CG) untuk manajemen waktu jangka pendek, ganti semua jam lainnya. hari ada 21 jam > 1 jam ada 21 menit > 1 menit ada 21 detik > 1 detik ada 21 kedipan > 1 kedipan ada 21 kedipan > 1 kedip ada 21 klik!

14 jam 12 m 16 dtk **Baris 1:**14 jam, 12 menit, 16 detik. **Baris 2:**207
207 hari 4 hari hari dalam setahun, hari ke-4 dalam seminggu.
Y 1 M 8 W 2 **Baris 3:**Tahun 1 - Bulan 8 - Minggu 2

Dapatkan CG Klock

Segitiga Waktu:



Hari dimulai:
0 jam Matahari terbit~ dari 0-7 jam adalah Hari Awal 7 jam adalah Pagi menjelang siang~ dari 7-14 jam adalah Hari Terlambat 14 jam adalah Matahari terbenam~ dari 14-21 jam adalah Malam

Jam Malam Wajib dari 14-21 h (Klock CG).
Jam malam diberlakukan oleh Shire. Jam malam karena tubuh kita tidak dimaksudkan untuk menjadi nokturnal!

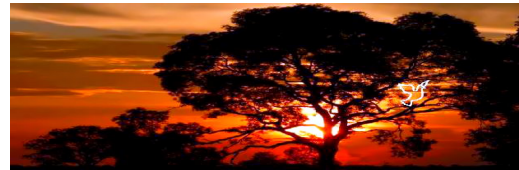

Kalender CG, waktu jangka menengah. 'Tahun Standar' 14 bulan (13: 28 hari bulan + 1: 1 hari bulan), 365 hari. Setiap 4 tahun: Tahun Quattro (13: 28 hari bulan + 1: 2 hari bulan) 366 hari. Tema Hari Menyenangkan (NAtm), memenuhi kebutuhan komunitas untuk merayakan, dipermalukan dan diingat.

Perencana CG, harus menjadi bagian dari rutinitas harian Anda.

1 Tuhan menginginkan kehidupan komunitas!



1 Tuhan menginginkan 7 Suku yang tinggal di banyak Shires di 7 Provinsi. Manusia sebagai makhluk sosial hidup, bekerja, berkeluarga dalam suatu komunitas. Kepemilikan pribadi (Kapitalisme) adalah egois Gagal, Anti 1 Tuhan, Anti masyarakat. Rumah cluster Dan CROnganti itu.



Kepemilikan masyarakat dengan cara Wali Kustodian.

Kepemilikan pribadi (komersial), Badan Usaha Milik Negara dan Publik diganti dengan CROn (Komunitas Run Dimiliki bukan untuk keuntungan). Perumahan pribadi diganti dengan hunian masyarakat (Perumahan cluster).



Sebuah Komunitas membutuhkan pemerintahan, hukum, penegakan, keadilan, ..

Keadilan kebutuhan manusia. Orang hidup dalam komunitas dengan Hukum (Peraturan, Peraturan) berfungsi, bertahan hidup. Ketika muncul pelanggaran hukum,

Kebenaran ditemukan, untuk menetapkan rasa bersalah atau tidak bersalah. Rasa bersalah diikuti oleh pertanggungjawaban hukuman wajib, rehabilitasi dan kompensasi. **Catatan!** Mereka bukan Juri!



1 Tuhan 1 Iman 1 GerejaWali Penjaga Alam Semesta 1

Tuhan hanya Dia dan Dia pencipta 2 Alam Semesta! 1

Keyakinan hanya agama yang lainnya adalah kultus! 1 **Gereja**

UCG) 7 administrasi dari 7 Suku ! **Semesta** > adalah Alam

Semesta fisik! **Pemelihara** > penjaga alam semesta fisik!

Penjaga > dari Manifes Pemberi Hukum !



?a = ?a Anda bertanya? Jawaban Manifes Pemberi Hukum!

Pesan sebelumnya diabaikan!

Tidak ada orang atau Pemerintah yang berhak membunuh manusia! Ini adalah Anti **1 Tuhan**. Banyak orang dan pemerintah membunuh. Didukung oleh Evil Religions (sekarang Kultus). Semuanya dipertanggungjawabkan di kehidupan, akhirat hingga **1 Tuhan** dan Manusia.



Semua Pembunuh diadili dan dikurung!!! Nol Toleransi untuk membunuh !!!

1 Tuhan menginginkan umat manusia untuk mencari ilmu, kemudian memperolehnya dan mengamalkannya, sepanjang hayat. Ini memberi setiap manusia **1 Tuhan** diberikan hak untuk pendidikan gratis sepanjang hidup mereka. Untuk memastikan standar komunitas terpenuhi hanya pendidikan publik yang dapat diterima.

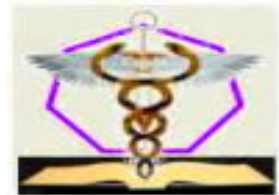

Ilmuwan Gila!

1 Tuhan kecewa karena Manusia mengizinkan Ilmuwan gila untuk menantang **1 Tuhan**'S desain. Ilmuwan Gila (sombong, cuek..) gagal setiap kali mereka menantang **1 Tuhan** desainnya. Efek samping dari tindakan mereka selalu membahayakan manusia. Contoh:

Mengganggu aliran sungai: Irigasi, pengalihan air yang tidak alami ini pada akhirnya menyebabkan kondisi kekeringan (sungai yang lebih rendah meningkatkan penguapan).

Memblokir dataran banjir meningkatkan kecepatan aliran dan faktor erosinya (berat benda terendam yang dapat terbawa oleh sungai sebanding dengan kekuatan keenam dari kecepatan aliran sungai). Ini mengarah ke lebih besar

banjir, erosi lebih cepat. Ini juga berlaku untuk tepian sungai yang dibeton, bedengan.



Membangun tembok yang kokoh ke laut menyebabkan erosi yang lebih besar di sepanjang bagian lain dari garis pantai. Menciptakan celah dan arus bawah baru. Hal ini mengganggu ekosistem garis pantai yang ada. Irigasi menghancurkan peradaban!

Tubuh manusia itu suci namun banyak orang berdosa di area ini. Transfusi darah, tindik badan, kanibalisme, sunat, kloning, bedah kosmetik, bayi perancang, perubahan jenis kelamin, penyangga kehidupan, tata rias, pertumbuhan organ, transplantasi organ, tato.. Semua penghinaan di atas **1 TUHAN**.



Semuanya **1 Tuhan** diciptakan memiliki awal dan akhir. Sisanya didaur ulang. Memperpanjang hidup manusia atau lainnya yang tidak berguna adalah Anti **1 Tuhan**. Life support, menjaga tubuh tetap hidup dengan cara buatan (menunda hari kiamat), menyinggung **1 Tuhan**. Mendaur ulang tubuh manusia berarti kremasi dan abu. Mendaur ulang jiwa manusia memerlukan Reinkarnasi.

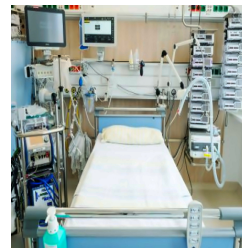

1 Tuhan menginginkan umat manusia hidup selaras dengan dirinya sendiri dan lingkungannya. Untuk hidup selaras dengan dirinya sendiri, kekerasan tidak pernah bisa menjadi solusi. Hidup rukun dengan lingkungan berarti memahami tugas-tugas kustodian dan penerapannya. **1 Tuhan** ingin Manusia menjadi Penjaga Alam Semesta fisik.



Untuk menjadi Penjaga Alam Semesta fisik. Umat manusia harus menjelajahi Ruang, daripada menjajahnya. Kolonisasi berarti pengandaan.



Harus dilakukan :

Ganti semua publikasi agama lainnya dengan Manifest Pemberi Hukum! Buang publikasi usang yang ramah lingkungan.

Telusuri manifest, saat Anda melihat tajuk yang menarik dibaca. Selanjutnya lakukan pembacaan mendalam. Baca ulang, pahami, terapkan. Hiduplah!

Semangat, pemahaman pesan itu yang penting. Bukan arti dari kata individu atau struktur kalimat. Memahami semangat, tujuan pemikiran akan membantu dalam mengimplementasikan pesan.

Perkenalkan 'LGM' kepada orang lain. Temukan 6 Suporter lainnya. Mulai Pertemuan. Memilih Sesepeuh (sama Dia dan Dia). Para penatua membentuk panitia (Klan). Dukung Tetua Anda dan komite mereka.

Panitia memilih 2 Kustodian Zenturion (1 Dia, 1 Dia). Yang menjadi anggota Penjaga Alam Semesta. Sekarang setiap Pendukung Gathering ini adalah Wali Kustodian (CG). Penjaga Habitat setempat dan Penjaga 'LGM'.

1 Tuhan ingin setiap orang diberi kesempatan untuk membaca dan mempelajari 'LGM'. Mereka yang tidak bisa membaca harus membacakannya untuk mereka. Tidak ada pengecualian setiap CG memiliki tugas di sini. 1 Tuhan melihat.

CG mendukung 'Pendidikan Gratis' dan Sekolah Negeri. Orang tua CG mengeksplorasi 'LGM' secara teratur dengan anak-anak mereka. Orang tua memastikan bahwa pendidik di sekolah melakukan hal yang sama.

Pekerja CG harus memastikan bahwa tempat kerja mereka beroperasi dalam pedoman 'LGM'. Setiap masalah dilaporkan ke 'Klan'. Klan dengan pemerintah akan menyelidiki dan berusaha untuk memecahkan masalah. Tidak semua masalah bisa diselesaikan. Daripada kompromi hasil terbaik digunakan.

Jahat, tidak bermoral, anti 1 Tuhan perilaku akan memerlukan Hukum yang ditulis ulang, korup, buruk, diskon. Backdating mereka dan membenci. Gunakan 'LGM' sebagai panduan. 1 Tuhan melihat.

CG bertanggung jawab dalam kehidupan, akhirat berikut 1 Tuhan contoh! Pengampunan melindungi kejahatan, pelanggaran hukum, mendukung pelanggaran kembali. 1 Tuhan tidak memaafkan, meminta pertanggungjawaban orang atas tindakan mereka, kelambanan!



Perilaku umat manusia (Pemecahan atom, fusi nuklir, pencangkokan bagian tubuh dan cairan tubuh, kanibalisme, rekayasa genetika, kloning, pembakaran bahan bakar fosil, sampah, polusi..) mengancam 1 Tuhan'S desain! Berhentilah marah 1 Tuhan. 1 Tuhan akan mereformasi umat manusia dan membersihkan planet menggunakan alam (lihat Nubuatan).



1 Tuhan'S pesan terbaru adalah panduan hal-hal yang akan datang. Semakin banyak orang merangkul, bertindak berdasarkan itu. Semakin sedikit umat manusia akan menderita. 1 Tuhan melihat.

Demi kesejahteraan spiritual dan fisik umat manusia, pada akhirnya kelangsungan hidup dan pemenuhan Takdirnya.'LGM' menyediakan panduan hukum ruang angkasa!Menjajah Ruang, menjadi penjaga alam semesta fisik dan penjaga**1 milik Tuhan**pesan terbaru' adalah wajib.



PesanDoa

1Tuhan sedang menunggu untuk mendengar dari Anda!

Sayang**1 Tuhan**, Pencipta Alam Semesta terindah Penjaga-penjaga setia Anda yang paling rendah hati (1stname) Menerima dan menyerap pesan Anda

Saya akan menyebarkan pesan Anda kepada semua orang Saya akan membuang semua pesan usang yang sudah usang Manifes Pemberi Hukum akan menjadi satu-satunya panduan saya Untuk Kemuliaan**1 Tuhan** dan Kebaikan Manusia



Doa ini digunakan saat dibutuhkan!



Afirmasi 6

Angka itu penting dan**7** adalah ilahi!

Begitu umat manusia mulai menggunakan angka, ia siap untuk berevolusi menuju Takdirnya:Penjaga alam semesta fisik. Angka mem**7**ungkinkan untuk mendeskripsikan dan mengukur kuantitas, kecepatan,.. mempelajari konsep matematika.Penjaga Kustodian percaya bahwa angka adalah landasan utama kecerdasan manusia.

Bilangan adalah konsep matematika dasar yang digunakan manusia untuk menciptakan lebih banyak konsep matematika.Angka menyebabkan sains memungkinkan kita untuk maju dan memahami lebih banyak**1 Tuhan**kreasi. Ilmuwan gila marah dengan **1 Tuhan**desainnya.Angka membangun peradaban dan menghancurkannya.

Angka yang diperbolehkan menghitung:

Jari di tangan 1, 2, 3, 4, 5.Hasil(simbol:=)5 jari.

Menambahkan(simbol:+)memungkinkan untuk menggabungkan lebih dari 1 hasil penghitungan. Jari di 2 tangan $5+5 = 10$ jari pada kedua tangan.

Membawa pergi(simbol:-)memungkinkan untuk mengurangi hasil sebelumnya.1 tangan dengan 5 jari dipotong 1 jari(kecelakaan): $5-1 = 4$ jari sekarang ada di tangan.

Mengalikan(simbol: •)memungkinkan(lebih sederhana)menghitung jumlah barang yang serupa.Jari di 3 tangan $3 \cdot 5$ (lebih sederhana dari $5+5+5$)= 15 jari pada 3 tangan.Mengalikan bilangan yang sama berulang kali a**Kekuatantidak a-tion** digunakan: $2 \cdot 2 \cdot 2 \cdot 2 \cdot 2$ (**2s**kekuatan 5)= 32 pangkat lima dari 2.

Pemisah(simbol:/)memungkinkan pembagian hasil sebelumnya.3 tangan memiliki 15 jari. 1 tangan punya $15/3 = 5$ jari.

Angka memungkinkan pembuatan a**Urutan**angka0, 1, 1, 2, 3, 5, 8, 13, 21, 34, 55, 89, 144, 233,...(simbol:...)setelah 2 angka awal, setiap angka adalah jumlah dari 2 angka sebelumnya.

Wali Kustodian menggunakan sistem bilangan asli basis 10.

Simbol 1 digit yang digunakan:0(nol), 1(satu), 2(dua), 3(tiga), 4(empat), 5 (lima), 6(enam), 7(tujuh), 8(delapan), 9(sembilan).

Nomor:0, 2, 4, 6, 8disebutbahkan; 1, 3, 5, 7, 9disebut ganjil.

Setelah 9,2digit(disebut 10-an)digunakan:10, 11, 12, 13, 14, 15, 16, 17, 18, 19,

Itu0ditempatkan di sebelah kanan salah satu dari 9 angka menciptakan angka 2 digit yang disebut 10(puluhan)misalnya70.Dua00disebut 100-an(ratusan) misalnya 700.Tiga000disebut 1000-an(ribuan),misalnya7000.Setiap 3 angka yang dihitung dari kanan dipisahkan dengan komamisalnya1.000.000(1 juta).(lihat nomor bantuan belajar)

Persen(simbol:%)artinya ratusan.Pecahan 100 juga dapat dinyatakan sebagai persen misalnya $7/100 = 7\%$ atau desimal0,07

(.)Sebuah titik digunakan untuk menunjukkan nilai kurang dari 1 misalnya 0,1(disebut Desimal). 0,1(Desimal)juga dapat dinyatakan sebagai pecahan menggunakan simbol pembagian $1/100, 1 = 1/10$ atau persen10%

Angka digunakan dalam desain geometris:Segitiga 3 sisi, Persegi 4 sisi, Persegi Panjang, Pentagon 5 sisi, Hexagon 6 sisi, Heptagon 7 sisi(lambang 1 Iman), segi delapan bersisi 8.Persegi²(2 dimensi), Kubus³(3 dimensi), Kerucut, Silinder...



7adalah ilahi karena butuh**1 Tuhan 7hari***untuk menciptakan Alam Semesta Fisik dan Umat Manusia.6 hari kerja + 1 hari istirahat = 1 minggu.

* **Catatan!**1 Tuhan'Sminggu berbeda dengan Kalender CG di bawah ini.

Hari 1 Hari 2 pertengahan minggu Hari 4 Hari 5 1 Tuhan akhir pekan Hari yang menyenangkan
ingin 7 Suku. Sehingga menghasilkan 7 Provinsi~

1 Iman berdasarkan 7 Gulungan ~ simbol: Segi tujuh (7 sisi, 7 sudut)

1 Gereja Wali Penjaga Alam Semesta memiliki 7 mandiri administrasi provinsi (Orak)~

7 Kejahatan adalah manusia Kegagalan, itu 'Rantai Kejahatan' memiliki 7 tautan~

7_7 Aturan: sebuah komite yang terdiri dari 7 He dan 7 She~

CG mendukung representasi yang setara

Poligon bersisi 7, bersudut 7: Lambang heptagon pengakuan 1 Iman dan 1 Gereja: **Wali Penjaga Alam Semesta**

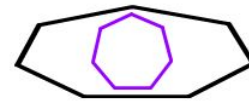

7 adalah surga

Arti angka!

0 Dari ketiadaan **1 Tuhan** menciptakan alam semesta fisik. Nol adalah jumlah ciptaan. **Negatif:** Nol adalah angka kehancuran.

1 Awal, menjadi yang pertama, yang pertama dan satu-satunya. **1 Tuhan 1 Iman 1 Gereja**
Negatif: Akhir, menjadi yang terakhir, terancam punah. Banyak.

2 Harmoni, pernikahan suci, perkawinan, kembar.
Negatif: Anarki, pemisahan, pornografi, selibat.

3 Segitiga waktu, 3 rukun agama (1 Tuhan 1 Iman 1 Gereja) piramida. **Negatif:** 3 adalah keramaian.

4 4 musim (musim semi musim panas musim gugur musim dingin) tahun ini, tahun quattro, 4 arah (Utara timur barat selatan), 4 elemen (api, air, tanah, udara), persegi, kubus, aturan terstruktur. **Negatif:** kebingungan, tidak ada aturan, kurangnya koherensi, hukum Murphy.

5 Visi, perintis, ketekunan, tindakan.
Negatif: mencegah, keliling, apatis.

6 Kelompok, komunitas, keadilan sosial, jaga lingkungan, gereja.
Negatif: Pertapa, isolasi, elitis, kekayaan apartheid, geng, kultus.

7 Meditasi, **1 milik Tuhan** pesan terbaru **Manifest Pemberi Hukum**, AKU P (hak milik intelektual), bernubuat.
Negatif: Berfantasi, angan-angan, pesan palsu, hak cipta, paten.

8 Keadilan, jenjang karir, tanggung jawab, kepercayaan.
Negatif: Pelanggaran hukum, pengangguran, ketidakdewasaan, korup, berbohong.

9Sosialita, ceria, ramah, berbicara di depan umum.

Negatif:Penyendiri, pemaarah, tidak banyak bicara.

Harus dilakukan :

1 Tuhan menunjukkan kepada kami nomor dan cara menggunakannya.
 Penciptaan[7 hari seminggu(pengukuran waktu): kerja 6 hari, istirahat 1 hari].1 Tuhan etos kerja juga etos kerja manusia.



Pelajari kemudian Ajarkan arti Angka, konsep matematika, buat desain geometris.Gunakan angka untuk stimulasi mental(kesehatan yang baik).
 Bersenang-senang dengan angka.Menghargai Ilahi 7.

NomorDoa

1Tuhan sedang menunggu untuk mendengar dari Anda!

Sayang1 Tuhan, Pencipta Alam Semesta terindah Penjaga penjaga setia Anda yang paling rendah hati (1stnama) Terima kasih untuk nomornya

Angka membantu kita memahami Angka Alam Semesta untuk membantu tugas wali penjaga Angka untuk stimulasi mental dan kesenangan

Untuk Kemuliaan1 Tuhandan Kebaikan Manusia



Doa ini digunakan saat dibutuhkan!

Magic Squares

				v34	v34	v34	v34	d34
v15	v15	v15	d15	16	3	2	13	h34
8	1	6	h15	5	10	11	8	h34
3	5	7	h15	9	6	7	12	h34
4	9	2	h15	4	15	14	1	h34
				4 corners = 34				d34
				v65	v65	v65	v65	d65
11	24	7	20	3				h65
4	12	25	8	16				h65
17	5	13	21	9				h65
10	18	1	14	22				h65
23	6	19	2	15				h65
				4 corners + middle = 65				d65

Afirmasi 7

Ada Akhirat dan ada Malaikat!

Bagi sanak saudara, sahabat dan masyarakat ada dukacita yang harus diperhatikan.

Perkenalan

1 Tuhaningin kita percaya pada Akhirat, Hari Penghakiman, Jiwa Kekal, Reinkarnasi dan Malaikat.Akhirat dimulai dengan kremasi untuk memastikan Jiwa dilepaskan. Jiwa telah menyelesaikan Misinya. Sudah siap untuk meninggalkan tubuh fisik dan melanjutkan ke Akhirat.Bagi kerabat, sahabat dan masyarakat ada dukacita yang harus diperhatikan.

Akhirat dimulai dengan kremasi untuk memastikan Jiwa dilepaskan.Kremasi melepaskan Jiwa.Kremasi membersihkan penyakit menular tubuh dan melepaskan Jiwa untuk melanjutkan ke Gerbang Spiritual.

Setelah kematian aMenghidupkan kembali Doa yang BaikatauMenghidupkan kembali Doa Burukdapat digunakan. Doa-doa ini meminta**1 Tuhan**untuk menghargai atau menghukum seseorang.

Kuburan tidak dapat diterima karena didaur ulang untuk tujuan lain.

Malaikat Penjaga Gerbang memutuskan apakah akan menyambut Jiwa atau mengirimnya kembali.Gerbang gelap Jiwa kembali.Gerbang yang terang Jiwa yang disambut memiliki Hari Penghakiman.



Pada hari Pengadilan**1 Tuhan**pertanyaannya adalah Jiwa. Setelah mempertanyakan Jiwa beralih ke skala Kemurnian.



Jiwa menghidupkan kembali pengalaman hidup yang buruk dan baik. Kemudian mereka dipindahkan ke lemari besi pengalaman hidup.



Entah Jiwa mendapatkan tubuh lain, adalah Reinkarnasi.Atau Jiwa telah mengumpulkan pengalaman hidup yang cukup untuk menjadi abadi (Malaikat).Seorang Malaikat dimulai dengan menjadi Penjaga lalu Penuai dan akhirnya Penjaga Gerbang.



Ada malaikat lain(terlalu rumit untuk dipahami oleh manusia)

1 Tuhanmenyebut alam semesta spiritual '**Surga**' !
Surgaadalah di mana jiwa menjadi '**Abadi**' ! **1 Tuhan**
memanggil yang abadi '**Malaikat**' !

Jiwa Anda punya 1!

1 Tuhanadalah Jiwa asli dan**Jiwa Abadi**.Jiwa itu spiritual.Jiwa Asli adalah **1 Tuhan**baik dan buruk.

1 Tuhan menciptakan 2 jenis Dunia. Spiritual: 'Surga', fisik: 'Alam Semesta'. Mereka hidup berdampingan dengan menyeimbangkan satu sama lain. Pada hari ke-4 penciptaan **1 Tuhan** memberikan setiap kehidupan fisik dari pendamping spiritual. Jiwa! Anda mendapat 1.

Catatan! Siklus fisik manusia Jiwa dimulai pada: Kelahiran > tumbuh > belajar > mengalikan > mengajar > sekarat > kremasi.

Mengapa saya ada? Jiwa (Milikmu) dari Alam Semesta Spiritual mendapatkan petunjuknya (dari **1 Tuhan**) pada apa pengalaman hidup (emosional dan fisik) itu adalah untuk memiliki di alam semesta fisik. Instruksi tidak jelas seperti yang diharapkan dari Alam Semesta yang tidak sempurna. Memberikan keleluasaan Jiwa untuk menyelesaikan misinya. Untuk menyelesaikan misinya di Alam Semesta fisik, Jiwa membutuhkan penampilan fisik (tubuhmu). Alasan keberadaan Anda adalah untuk membantu Jiwa Anda mendapatkan pengalaman hidup yang diperlukan untuk menyelesaikan misinya.

Pengalaman hidup adalah peristiwa yang Anda ingat sampai hari kematian Anda atau kehilangan ingatan. Peristiwa ini sangat membahagiakan (mimpi yang menjadi kenyataan...) atau tidak bahagia (kecelakaan serius...), Pendidikan karakter. Wali Kustodian percaya bahwa setiap individu harus mencatat pengalaman hidup mereka dan menyebarkannya: **Kontinuitas pengetahuan!**

Mengapa beberapa orang mati muda? Misi pengalaman hidup Jiwa Anda mungkin telah selesai pada tahap awal (masa bayi..) keberadaan. Setiap kali misi pengalaman hidup selesai, tubuh seharusnya mati. Itu sebabnya orang mati pada usia yang berbeda.

Jiwa setelah memasuki bentuk kehidupan fisik diberi 'Misi' dari **1 Tuhan**. Misinya adalah untuk mendapatkan 'Pengalaman hidup' yang ditentukan. Jiwa mengantarkan ini ke '**Skala kemurnian**'.



Jiwa tubuh fisik ada untuk membuat pengalaman hidup menjadi mungkin. Hubungan Jiwa dengan tubuh fisiknya tidak stabil dan tidak sempurna seperti halnya Alam Semesta. Ketidakterampilan mengarah pada pengalaman yang mengejutkan!

Jiwa dan tubuh fisiknya memiliki 2 Malaikat yang ditugaskan padanya, keduanya adalah Malaikat Penjaga. 1 menjaga misi (tubuh mengalami kecelakaan bukan bagian dari misi, tubuh sekarat, 1 G. Malaikat membuat keajaiban terjadi. Baik tubuh dan misi diselamatkan). Tes Malaikat lainnya (godaan) kematangan Jiwa dan kekuatan moralnya (hati nurani).

Ketika sebuah **Jiwa** misi selesai tubuh fisik mati. Jiwa naik ke Gerbang Spiritual yang cerah. Gerbang Spiritual yang gelap berarti 'Malaikat Penjaga Gerbang' mengirim kembali Jiwa (misi tidak lengkap).



JiwaDoa

1Tuhan sedang menunggu untuk mendengar dari Anda!

Sayang **1 Tuhan**, Pencipta Alam Semesta terindah aku
merasa hampa, hilang, tanpa tujuan
Penjaga penjaga yang rendah hati yang berjuang untuk menjadi baik
Orang yang sangat dicintai yang memenuhi misi mereka
Api membebaskan Jiwa ini untuk Hari Penghakiman
Jiwa yang unik terlewatkan
Untuk Kemuliaan **1 Tuhandan** Kebaikan Manusia



Doa ini digunakan setelah seseorang meninggal. Digunakan pada upacara portal
Crematorium End !



Duka

Bereavement keadaan sedih karena anggota keluarga atau teman
meninggal. Ketika seseorang meninggal, tubuhnya memiliki otopsi, kremasi,
dan Estate. Jiwa memulai Akhirat. Orang-orang yang merawat almarhum
berada dalam keadaan berkabung. Bereavement datang dalam berbagai
tahap emosional. **Duka yang paling intens.**

Duka rasa sakit emosional yang tak tertahankan setelah Kehilangan.
Kesedihan yang paling menyakitkan dan membangun karakter
Pengalaman hidup yang bisa dialami seseorang. Suatu saat semuanya
normal, lalu kita menderita kerugian dan rasa sakit emosional yang
hampir tak tertahankan. **Berdoa (Doa Kesedihan) teruslah berdoa.**
Teruslah berdoa melalui semua tahap kesedihan! Itu membantu!

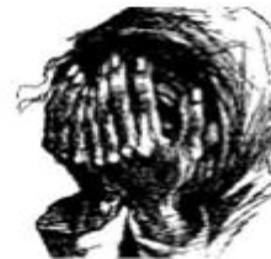

A **1st**reaksi mungkin mati rasa tidak percaya. Ini tidak boleh terjadi. 'Saya tidak
merencanakan ini'. **Isolasi, privasi diperlukan, kelesuan itu normal.**

Kemarahan selanjutnya dirasakan pada penyebab kesedihan, orang lain, diri sendiri, **Tuhan**. Duka
terasa menyesal tentang kesempatan yang hilang. **Manjakan diri dalam mengasihani diri sendiri,**
menyalahkan diri sendiri. Beberapa merangkul kecanduan (jangan). Berdoalah!

Kemudian tawar-menawar dengan **Tuhan** dan takdir dimulai. Jika saya berjanji untuk mengubah atau
melakukan ini atau itu, itu akan membalikkan 'Kerugian' atau menghilangkan rasa sakit.
Keputusan menghasilkan angan-angan. Berdoalah!

Kenangan mengarah pada mengenang, refleksi dan meninjau kembali masa lalu.
Realisasi Kerugian meresap. **Mati rasa, serangan kehampaan, keputusan dan depresi
terjadi. Berdoalah!**

Akhirnya mengelola kesedihan berkembang. Sekarang saatnya untuk menormalkan, terhubung
kembali dengan kehidupan di sekitar Anda. **Ketertarikan pada lingkungan kembali.**

Harapan kembali dan perencanaan menjadi penting. Hubungkan kembali! Teman, keluarga, komunitas menunggu comeback Anda.

Pergi ke luar. Hidup ini indah!

Burung bernyanyi Matahari bersinar, keluarlah
Menyelaraskan!



Bagaimana orang lain dapat membantu? Bersorak tidak akan membantu, simpati tidak akan membantu, pengertian tidak akan membantu. Kesabaran dan dukungan akan membantu.

DukaDoa

1Tuhan sedang menunggu untuk mendengar dari Anda!

Sayang 1 Tuhan, Pencipta Alam Semesta Terindah
Silakan sambut anggota komunitas kami
Mataku dibanjiri air mata
Hatiku hancur karena rasa sakit yang tak tertahankan
Tolong hibur aku, beri aku harapan dan tujuan
Wali penjaga setia Anda yang paling rendah hati (1st nama)
Untuk Kemuliaan 1 Tuhan dan Kebaikan Manusia



Doa ini digunakan setelah kehilangan orang yang dicintai!



Kremasi

Tubuh manusia memiliki awal dan akhir. Pada akhirnya jiwa perlu dilepaskan. Untuk memastikan bahwa Jiwa dilepaskan dan Akhirat dimungkinkan tubuh manusia harus dikremasi. Jika Jiwa tidak dilepaskan, ia ada dalam limbo sebagai Hantu.



Kremasi tidak hanya diperlukan untuk membebaskan jiwa tetapi juga untuk alasan kesehatan. Laser kremasi (**tidak terbakar**) membersihkan menghancurkan bakteri berbahaya, virus, larva serangga dan jamur yang mungkin menghuni tubuh.

AKrematorium merupakan fasilitas pelayanan publik Provinsi. Fasilitas ini mengelola Kamar Mayat, Portal Akhir, dan taman. Di sini orang mati diautopsi, diberi makan dan didaur ulang.

Kamar mayat: Semua yang meninggal diangkut ke kamar mayat untuk diotopsi. Otopsi adalah untuk menentukan penyebab kematian, identitas almarhum dan termasuk toksikologi untuk menentukan apakah tubuh itu menular dan dapat menginfeksi manusia lain. The Finding memutuskan apa yang terjadi selanjutnya.



Penemuan kematian alami, tubuh dipindahkan ke 'Portal Akhir.

Kematian mencurigakan menemukan mayat dipindahkan ke 'CiL'(Lab Investigasi Kriminal) Kematian menular menemukan 'Pusat Pertahanan dan Darurat Provinsi'(PDEC)diperingatkan.PDEC mengambil jenazah dan menerapkan karantina dan investigasi yang relevan.

Mengkanibalisasi tubuh manusia sebelum atau sesudah otopsi adalah tidak bermoral, kriminal.Kanibalisasi adalah menghilangkan bagian tubuh, cairan tubuh, telur dan sperma.Kanibalisasi bagian tubuh adalah kejahatan:MSR7



Akhiri Portal: Setelah menerima jenazah, Kremator menyiapkan informasi pembagian jenazah dan harta untuk dilihat.Setiap tubuh disiapkan dengan cara yang sama tanpa pengecualian.Tubuh telanjang (manusia memulai hidup dengan telanjang mereka mengakhiri hidup dengan telanjang)ditutupi oleh lembaran linen warna zaitun dengan hanya kepala yang terlihat ditempatkan di peti mati karton polos.



Tanggal dan waktu menonton telah diatur, siapa pun dapat datang untuk mengucapkan selamat tinggal.Pemirsa dapat berdoa dalam hati menggunakan Doa Jiwa, Menghidupkan Kembali Doa Baik atau Menghidupkan Kembali Doa Buruk, Doa Duka.



Menghidupkan kembali BaikDoa

1Tuhansedang menunggu untuk mendengar dari Anda!

Sayang**1 Tuhan**, Pencipta Alam Semesta terindah Penjaga penjaga setia Anda yang paling rendah hati (1stnama) Permintaan bahwa Kebaikan (nama) telah dilakukan layak mendapat pengakuan ekstra (nama) mewakili Kebaikan yang ditawarkan Manusia, inspirasi bagi orang lain. Semoga (nama) menghidupkan kembali (angka) kali semua kegembiraan penerima perbuatan baik Untuk Kemuliaan**1 Tuhan**dan Kebaikan Manusia

Doa ini digunakan untuk orang baik sebelum atau sesudah kremasi !

Hidupkan kembali BurukDoa

1Tuhansedang menunggu untuk mendengar dari Anda!

Sayang**1 Tuhan**, Pencipta Alam Semesta terindah Penjaga penjaga setia Anda yang paling rendah hati (1stnama) Permintaan yang dilakukan oleh (nama) yang buruk pantas mendapatkan hukuman ekstra (nama) mewakili Kejahatan yang menodai umat manusia yang menjijikkan kekejian iblis

Semoga kejahatan (nama) menghidupkan kembali (jumlah) kali semua penderitaan para korban Untuk Kemuliaan**1 Tuhan**dan Kebaikan Manusia

Doa ini digunakan untuk orang jahat sebelum atau sesudah kremasi!



Kremator menetapkan tanggal dan waktu Kremasi. Sebuah **Akhirat** kecacauan dipegang oleh an **Lebih** tuadari yang terdekat **Mengumpulkan**.

Peti mati hasil kremasi ditutup. Jiwa yang dilepaskan memasuki Gerbang Spiritual yang menyala disambut oleh Penjaga Gerbang ... Para pelayat menerima plakat masing-masing untuk dibawa pulang.



Taman Krematorium: Tubuh didaur ulang melalui abu kremasi. Pagi hari setelah abu kremasi disebar di taman Krematorium. **Abu tidak bisa diambil. Mereka selalu tersebar di taman Krematorium.**



Catatan! Tahanan yang mati di **Rehabilitasi** abu mereka tersebar di kompos Krematorium.

Kremasi makhluk hidup lainnya hanya berlaku jika keberadaan fisiknya tidak digunakan dalam bentuk daur ulang apa pun. Untuk kremasi (**hewan peliharaan, apapun yang beracun, sakit..**). Pada dasarnya kremasi sama dengan untuk manusia. **TIDAK** kremasi (**apapun yang dapat dimakan atau didaur ulang, bahan pengomposan..**).

Pemakaman kuburan ritual pagan!



Pemakaman kuburan tidak dapat diterima karena populasi yang tumbuh ingin menggunakan tanah lebih bermanfaat. Pemakaman dapat menciptakan Hantu dengan tidak melepaskan Jiwa. Pemakaman kuburan disukai oleh **litis jahat** pamer: Peti mati mahal, Nisan mahal, mausoleum lanskap megah.

Pengawet dalam makanan menghentikan pembusukan menghentikan penggunaan kembali kuburan. Kuburan mendorong kejahatan, perampokan dan vandalisme. Kuburan yang diabaikan menarik hama, .. mereka memalukan.

Tidak ada lagi Makam baru. Kuburan yang ada ditutup dan digali. Jenazah harus dikremasi dan disebar di taman Krematorium. Lahan tersebut akan digunakan untuk keperluan lain.

Kremasi adalah satu-satunya jenis pemakaman yang dapat diterima!



Hari penghakiman bagian dari Siklus awal, akhir, dan daur ulang' (Hari ke-2). Ini adalah tahap ke-2 dari **Akhirat**.

Jiwa dilepaskan dengan berdoa dan kremasi. Jiwa yang disambut kemudian ditanyai oleh **1 Tuhan**:

1 Tuhan want menjelaskan pengetahuan apa yang terus dikumpulkan oleh orang tersebut dan bagaimana pengetahuan ini digunakan untuk kepentingan habitat, lingkungan, dan masyarakat setempat.

1 Tuhan want menjelaskan bagaimana pesan terakhirnya diperhatikan, diterapkan dan diberitakan. **1 Tuhan** ingin semua orang mendengar pesan dan hidup dengan itu. **1 Tuhan** melihat!

Ribuan tahun Kejahatan akan segera berakhir. **1 Tuhan** want menjelaskan bagaimana orang tersebut membantu sangkar Jahat.

Catatan! Jiwa tidak bisa menggunakan alasan, pura-pura bodoh atau berbohong **1 Tuhan**.

Setelah menjelaskan Jiwa dipuji oleh **1 Tuhan** atas perbuatan baiknya dan ditegur karena kegagalan. Jiwa kemudian beralih ke Timbangan Kemurnian.



Persiapan untuk hari kiamat!

Pelajari lalu Ajarkan; cari, dapatkan, terapkan Pengetahuan sepanjang hidup Anda. Gunakan semua Ilmu untuk hidup harmonis dengan diri sendiri, keluarga, masyarakat dan lingkungan. Kemudian teruskan pengalaman hidup sebagai kesinambungan Pengetahuan (keluarga, pekerjaan).

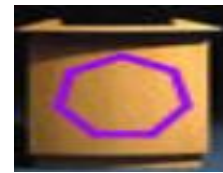

Baca, ikuti (berulang kali membaca, menyerap, berpikir, lalu bertindak), memajukan (Beritahu semua orang) "**Manifest Pemberi Hukum**" **1 Tuhan**'S'Pesan' terbaru! Abaikan semua publikasi agama lainnya! **1 Tuhan** melihat!

Lindungi keluarga Anda, komunitas! Bergabunglah, dukung jam tangan lingkungan! **Dukung jam malam Shire!**

Jadilah Baik **Menghukum Kejahatan**

Skala kemurnian

'Skala Kemurnian' menimbang perbuatan baik dan perbuatan buruk jiwa. Itu membuat jiwa menghidupkan kembali perbuatannya. Pengalaman hidup jiwa dipindahkan ke Timbangan Kemurnian:

Ukuran sisi kiri

Bagus perbuatan



Sisi kanan

Pengukuran **salah**

Sisi kiri bawah (ê) Anda melakukan lebih banyak **Bagus**.

Jiwa Anda menghidupkan kembali semua hal baik yang Anda lakukan dan perasaan baik yang dirasakan penerima perbuatan baik Anda. Jiwa Anda tidak hanya menghidupkan kembali perasaan baik yang dirasakan penerima perbuatan baik Anda, tetapi juga kegembiraan yang dirasakan keluarga, teman, dan hewan peliharaan mereka. Perasaan baik Anda dapat diperpanjang dengan doa dari penerima perbuatan baik Anda meminta **1 Tuhan** untuk memperbanyak **hidup kembali dengan baik** pengalaman (Menghidupkan kembali doa yang Baik).

Sisi kanan bawah (ê) Anda melakukan lebih banyak **Buruk** perbuatan.

You Soul menghidupkan kembali penderitaan dan rasa sakit yang dirasakan korban Anda. Jiwa Anda tidak hanya menghidupkan kembali penderitaan dan rasa sakit dari korban langsung Anda, tetapi juga penderitaan dan rasa sakit dari korban tidak langsung (keluarga, teman, hewan peliharaan ..).

Pertanggungjawaban jiwa Anda dapat diperpanjang dengan doa dari para korban yang meminta **1 Tuhan** untuk berkembang biak **hidup kembali buruk** perbuatan (Menghidupkan kembali doa yang buruk).

Contoh: John Howard the Bully from Down under. Seorang tiran yang menginvasi 4 negara dengan teman kriminalnya. Mereka memperkosa, menyiksa, melukai, membunuh (bayi, anak-anak, ibu, ayah, kakek-nenek) 10 ribu orang. Hancur, tempat kerja dijarah, sekolah, rumah meninggalkan 100 ribu dari ribuan tunawisma, jutaan menjadi pengungsi. Evil John akan menghidupkan kembali penderitaan yang dia dan teman-temannya sebabkan hingga jutaan! Penjaga Kustodian berdoa. Mereka bertanya **1 Tuhan** untuk mendengarkan kami, Menghidupkan kembali doa Buruk.



Gudang pengalaman hidup

Saat menghidupkan kembali menghentikan Jiwa 'Smemori saat ini dihapus dan ditransfer ke a **Vault pengalaman hidup**.



Jiwa sekarang bereinkarnasi dan memasuki bentuk kehidupan fisik baru.

Reinkarnasi

Reinkarnasi digunakan sebagai magang oleh a **jiwa** menuju menjadi Malaikat. Menjadi magang, jiwa berada pada kurva belajar yang rentan terhadap kesalahan. Akibatnya, pengalaman hidup mungkin tidak memenuhi potensi penuhnya. **Pengalaman hidup yang serupa perlu dialami.**

Pengalaman hidup sebelumnya dapat diperoleh dari segala jenis bentuk kehidupan (bakteri

ria, serangga, tumbuhan, hewan, manusia).Pengalaman hidup masa lalu dan yang belum selesai digunakan untuk menentukan misi Jiwa selanjutnya dan ke dalam bentuk kehidupan mana ia bereinkarnasi (belum tentu manusia).



Jiwa 'SPengalaman Hidup terakumulasi hingga cukup untuk menyelesaikan Magang dan menjadi Malaikat.Reinkarnasi berakhir ketika Jiwa menjadi**Malaikat**(Abadi)dengan akhirat infinitif di**Surga**.

Malaikat

Malaikat yang baru memenuhi syarat disambut ke surga oleh**1 Tuhan**, menjadi



Kekal dan diberi kenikmatan surgawi 1stdari ini sedang '**Malaikat penjaga**'.Setiap kali Malaikat baru menjadi Abadi.Ada yang bagus kegembiraan(musik, nyanyian, tarian, tawa..)di surga.

'**Malaikat penjaga**'(GA)pantau bagaimana kemajuan misi Jiwa. GA ikut campur ketika ada jiwa yang menyimpang dari misinya atau peristiwa yang mengancam misinya. Metode interferensi GA: hati nurani, keajaiban, penglihatan.

Catatan !GA adalah satu-satunya Malaikat yang bisa membuat dirinya terlihat oleh Manusia dan semua makhluk.



Jiwa dan teman fisiknya(**tubuh**)memiliki 2 Malaikat Penjaga yang ditugaskan kepada mereka.1 menjaga misi ujian lainnya'(godaan) kematangan Jiwa dan kekuatan moralnya(**hati nurani**).Tahan godaan dan dengarkan hati nurani Anda!

A Soul telah menyelesaikan misinya, a**Malaikat penjaga** mengatakan bahwa Hari Penghakiman sudah dekat.Cerita rakyat menggambarkan perilaku Malaikat Penjaga ini sebagai Penuai atau Malaikat Maut!Jiwa memutuskan ikatannya dengan tubuhnya. Kilas balik terjadi, Jiwa mulai bergerak menuju cahaya hangat yang merangkul semua.



A **Penjaga gerbang** memutuskan apakah akan menyambut Jiwa atau mengirimnya kembali. Penjaga Gerbang memeriksa setiap Jiwa yang masuk jika telah menyelesaikan misinya dan harus masuk. Jika misi belum selesai, Jiwa kembali ke tubuh (tidak ada badan untuk kembali, diberi badan baru). Seorang Penjaga Gerbang muncul sebagai cahaya terang yang hangat!



Penjaga gerbang mengelola: Hari Penghakiman, Skala Kemurnian, Kehidupan mengalami Vault dan mengawasi Malaikat Penjaga.

Ada malaikat lain (terlalu rumit untuk dipahami oleh manusia)

Akhirat Doa

1 Tuhan sedang menunggu untuk mendengar dari Anda!

Sayang **1 Tuhan**, Pencipta Alam Semesta terindah Penjaga-penjaga setia Anda yang paling rendah hati (1st nama)
Keyakinan di Akhirat
Keyakinan ada Jiwa Kekal
Keyakinan pada Reinkarnasi
Keyakinan ada Malaikat
Untuk Kemuliaan **1 Tuhan** dan Kebaikan Manusia Doa ini digunakan saat dibutuhkan!



1 Tuhan Semesta yang mengembang menginginkan lebih banyak Malaikat!

Almarhum

Almarhum memiliki komunitas akhirat: Estate, kontinuitas pengetahuan, warisan dan tradisi. Warisan meneruskan akumulasi pengetahuan, pengalaman hidup, warisan, tradisi keluarga, dan memorabilia. Estate tidak meneruskan Posisi (berakhir dengan kematian), Kekuatan (berakhir dengan kematian), semua Kekayaan masuk ke Pendapatan Pemerintah.



Orang Meninggal yang membesarkan Anak-anak (memiliki, mengadopsi, mengasuh) menjadi 'Abadi'! Mereka yang tidak, 'Jangan'! Anak-anak 'Keabadian' Anda!

