

# MEGA MUSIC STORE



QUITO - ECUADOR

CATALOGO PARA  
BAJISTAS

30/04/2024

A collection of electric bass guitars hanging on a wall in a music store. The guitars are in various colors, including white, light wood, and dark wood. The text is overlaid on the image in white, bold, sans-serif font.

**BAJOS MARCUS MILLER (SIRE)**

**BAJOS VARIOS**

**ESTUCHES**

**CUERDAS**

**MICROFONOS Y PREAMP**

  
SIRE  
Marcus Miller

**BAJOS**

**SIRE 2ND GENERACION**

**MARCUS MILLER**





## SIRE VERSION 2 MARCUS MILLER M2-4 LEFTHAND

USD: \$ 852

**Modelo de la mano izquierda**

**Material del cuerpo:** Caoba.

**Forma del cuerpo:** Nuevo tipo de bajo moderno.

**Color del cuerpo:** Cuerpo de aliso, TBL.

**Escala:** 34".

**Radio del diapasòn:** 12".

**Trastes:** Mediano, 24 trastes.

**Controles:** Volumen/Tono (Dual Pot), Mezclador de pastillas, Agudos, Frecuencia media/media (Dual Pot) - Bass, Mini Toggle (Activo / Pasivo).

**Pastillas:** Marcus Blue Humbucker Set.

**Puente:** Marcus Standard Bridge.

**\*NO INCLUYE ESTUCHE**

PARA VER EL VIDEO CLICK EN EL LINK  
[HTTP://CORT.AS/-E4IV](http://CORT.AS/-E4IV)



(M24LHTBL)  
CC60

## SIRE VERSION 2 MARCUS MILLER M2-5 LEFTHAND

USD: \$ 986

**Modelo de la mano izquierda**

**Material del cuerpo:** Caoba.

**Forma del cuerpo:** Nuevo tipo de bajo moderno.

**Color del cuerpo:** Cuerpo de aliso, BLK.

**Escala:** 34".

**Radio del diapasòn:** 12".

**Trastes:** Mediano, 24 trastes.

**Controles:** Volumen/Tono (Dual Pot), Mezclador de pastillas, Agudos, Frecuencia media/media (Dual Pot) - Bass, Mini Toggle (Activo / Pasivo).

**Pastillas:** Marcus Blue Humbucker Set.

**Puente:** Marcus Standard Bridge.

**\*NO INCLUYE ESTUCHE**

PARA VER EL VIDEO CLICK EN EL LINK  
[HTTP://CORT.AS/-E4IV](http://CORT.AS/-E4IV)



(M25LHTBK)  
CC60

## SIRE VERSION 2 MARCUS MILLER V7 ASH-4 LEFTHAND

USD: \$ 1.430

**Modelo de la mano izquierda**

**Cuerpo:** Swamp ash - Maple

**Diapasòn:** Arce

**Color:** Tabaco Sunburst

**Radio del diapasòn:** 18.42 cm (7.25").

20 trastes medianos pequeños.

**Pastillas:** 2 Marcus Super Jazz Single Coils.

**Control de volumen:** Tono (Doble pot).

**Puente:** Marcus Vintage-S.

**Distancia entre cuerdas:** 18 mm.

**\*NO INCLUYE ESTUCHE**

PARA VER EL VIDEO CLICK EN EL LINK  
[HTTP://CORT.AS/-E4GM](http://CORT.AS/-E4GM)



(V7ASH4LHTS)  
CC60

## SIRE VERSION 2 MARCUS MILLER M7 ALDER-4

USD: \$ 1.478

**Material del cuerpo:** Aliso con Solidtop Hard Maple Wood.

**Forma del cuerpo:** Nuevo bajo moderno.

**Color del cuerpo:** Cuerpo de aliso, BRS.

**Escala:** 34".

**Radio del diapasòn:** 12".

**Trastes:** Mediano, 24 trastes.

**Pastillas:** Marcus Miller Pure Humbucker Advanced.

**Puente:** Heavy Mass Custom.

**\*NO INCLUYE ESTUCHE**

PARA VER EL VIDEO CLICK EN EL LINK  
[HTTP://CORT.AS/-E4IN](http://CORT.AS/-E4IN)



(M7ALDER4BRS)  
CC60

## SIRE VERSION 2 MARCUS MILLER V7 SWAMP ASH-4

(V7ASH4WB)

USD: \$ 1.267

CC60

**Material del cuerpo:** Ceniza de pantano/Aliso norteamericano.

**Forma del cuerpo:** Nuevo tipo de jazz de Marcus Miller

**Color del cuerpo:** Cuerpo de aliso, AWH.

**Escala:** 34".

**Diapasòn:** Hard Maple (Swamp Ash) / Ebony (Alder).

**Radio del diapasòn:** 7 25".

**Trastes:** Mediano pequeño, 20 trastes.

**Controles:** Volumen/Tono (Dual Pot), Mezclador de pastillas, Agudos, Frecuencia media/media (Pot dual) - Bass, Mini Toggle (Activo / Pasivo).

**Pastillas:** Marcus Super Jazz Advanced.

**Puente:** Estàndar de masa pesada.

**\*NO INCLUYE ESTUCHE**



PARA VER EL VIDEO CLICK EN EL LINK  
[HTTP://CORT.AS/-E4FZ](http://cort.as/-E4FZ)

## SIRE VERSION 2 MARCUS MILLER V7 VINTAGE SWAMP ASH-5

(V7ASH5TS)

USD: \$ 1.478

CC60

**Material del cuerpo:** Ceniza de pantano/Aliso norteamericano.

**Forma del cuerpo:** Nuevo tipo de jazz de Marcus Miller

**Color del cuerpo:** Cuerpo de aliso, TS.

**Escala:** 34".

**Diapasòn:** Hard Maple (Swamp Ash) / Ebony (Alder).

**Radio del diapasòn:** 7 25".

**Trastes:** Mediano pequeño, 20 trastes.

**Controles:** Volumen/Tono (Dual Pot), Mezclador de pastillas, Agudos, Frecuencia media/media (Pot dual) - Bass, Mini Toggle (Activo / Pasivo).

**Pastillas:** Marcus Super Jazz Advanced.

**Puente:** Estàndar de masa pesada.

**\*NO INCLUYE ESTUCHE**



PARA VER EL VIDEO CLICK EN EL LINK  
[HTTP://CORT.AS/-E4FZ](http://cort.as/-E4FZ)

## SIRE VERSION 2 MARCUS MILLER V9 SWAMP ASH-4

(V9ASH4NT)

USD: \$ 1.574

CC60

**Material del cuerpo:** Ceniza de pantano + Tapa de arce sólido + Chapa acolchada.

**Forma del cuerpo:** Nuevo tipo de jazz de Marcus Miller

**Color del cuerpo:** Cuerpo de aliso, NT.

**Escala:** 34".

**Radio del diapasòn:** 9.5".

**Trastes:** Mediano, 20 trastes.

**Controles:** Volumen/Tono (Dual Pot), Mezclador de pastillas, Agudos, Frecuencia media/media (Dual Pot) - Bass, Mini Toggle (Activo / Pasivo).

**Pastillas:** Marcus Super Jazz Advanced Set.

**Puente:** Estàndar de masa pesada.

**\*NO INCLUYE ESTUCHE**



PARA VER EL VIDEO CLICK EN EL LINK  
[HTTP://CORT.AS/-E4HA](http://cort.as/-E4HA)

## SIRE VERSION 2 MARCUS MILLER V9 ALDER-4

(V9ALDER4BRS)

USD: \$ 1.383

CC60

**Material del cuerpo:** Aliso norteamericano + Tapa de arce sólido + Chapa acolchada.

**Forma del cuerpo:** Nuevo tipo de jazz de Marcus Miller

**Color del cuerpo:** Cuerpo de aliso, BRS.

**Escala:** 34".

**Radio del diapasòn:** 9.5".

**Trastes:** Mediano, 20 trastes.

**Controles:** Volumen/Tono (Dual Pot), Mezclador de pastillas, Agudos, Frecuencia media/media (Dual Pot) - Bass, Mini Toggle (Activo / Pasivo).

**Pastillas:** Marcus Super Jazz Advanced Set.

**Puente:** Estàndar de masa pesada.

**\*NO INCLUYE ESTUCHE**



PARA VER EL VIDEO CLICK EN EL LINK  
[HTTP://CORT.AS/-E4HA](http://cort.as/-E4HA)



**- CATALOGO DE BAJOS VARIOS -**

**PRS (PAUL REED SMITH) - ENCORE**

**DEAN - CARLO ROBELLI**





## PRS SE KESTREL BASS TRI COLOR SUNBURST (BAJO)

(KE4TC)



USD: \$ 1.313

PARA VER EL VIDEO CLICK EN EL LINK  
[HTTPS://BIT.LY/2RVZ6ZZ](https://bit.ly/2RVZ6ZZ)

**Forma del cuerpo:** SE Kestrel  
**Número de cuerdas:** 4  
**Color:** Tri-Color Sunburst  
**Material del cuerpo:** Aliso  
**Material del cuello:** Arce / nogal, cuello a través  
**Material de diapasón:** Palisandro  
**Incrustaciones de diapasón:** Aves  
**Número de trastes:** 24  
**Largo de la escala:** 34 “  
**Puente / Columna:** Puente Hipshot

## PRS KR4 NATURAL

(KR4NA)



USD: \$ 1.352

PARA VER EL VIDEO CLICK EN EL LINK  
[HTTP://CORT.AS/-H7GL](http://cort.as/-h7GL)

**Forma del cuerpo:** Kingfisher SE  
**Zurdo / Diestro:** Diestro  
**Número de cuerdas:** 4  
**Color:** natural  
**Material del cuerpo:** Ash  
**Material del cuello:** arce / nogal, cuello.  
**Material de diapasón:** Palisandro  
**Incrustaciones de diapasón:** aves  
**Número de trastes:** 24  
**Largo de la escala:** 34 “  
**Puente / Columna:** Hipshot Bridge  
**Sintonizadores:** Sintonizadores Hipshot

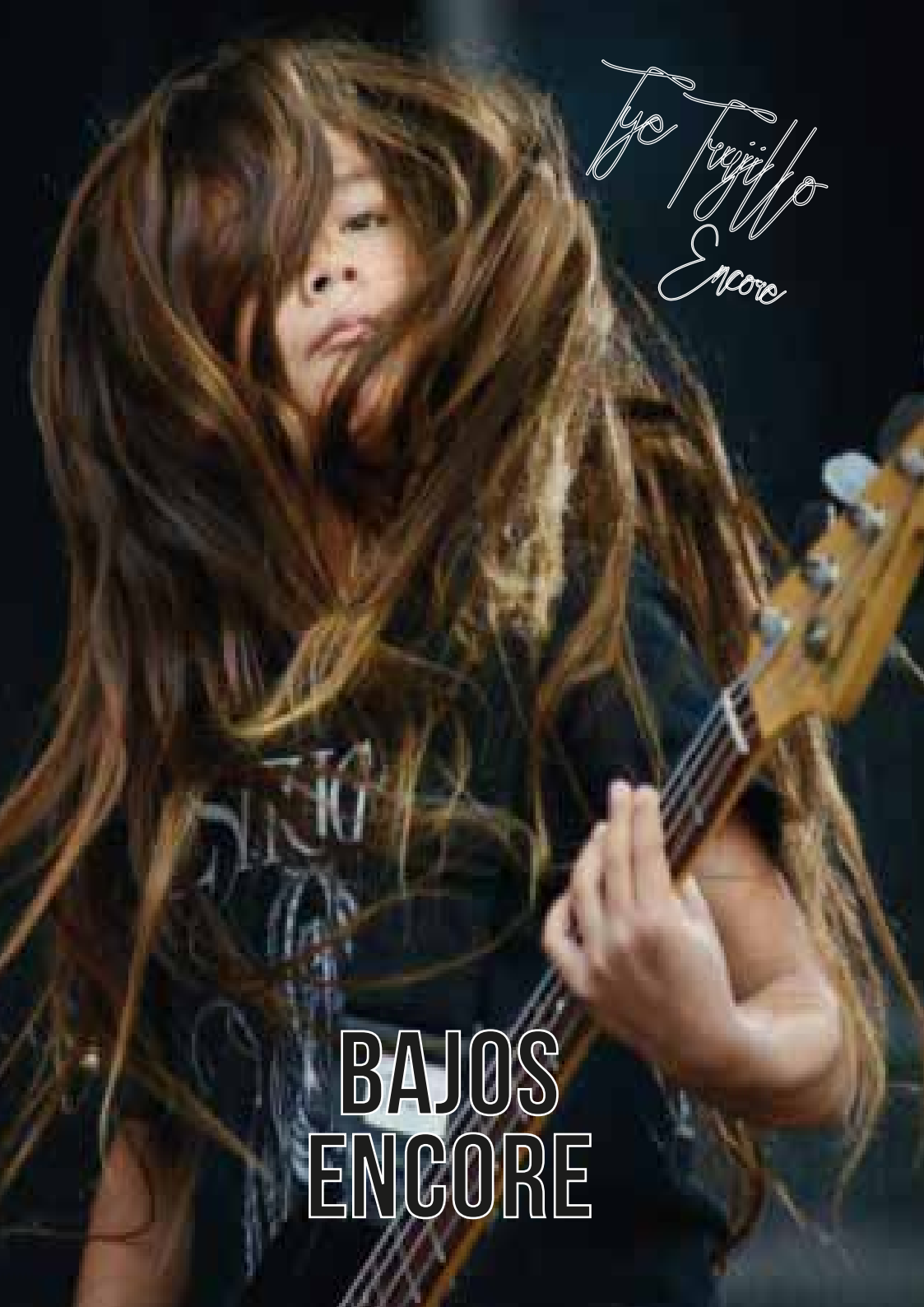

The Tuxedo  
Encore

BAJOS  
ENCORE

ENCORE  
E20 7/8 (INFANTIL)  
(E20SB)

USD: \$ 247

PARA VER EL VIDEO CLICK EN EL LINK  
[HTTPS://600.GL/1RLQ72](https://600.gl/1RLQ72)



**Bajo Encore E20**  
**Tamaño 7/8 ideal para los más pequeños y jóvenes (-10 años)**  
**Cuerdas:** 4 cuerdas.  
**Color:** Degradé de Negro a madera.  
**Madera:** Cuello de maple atornillado vintage con diapasón abovedado de palo de rosa.  
**Controles:** 1 Volume/ 1 Tone  
**Trastes:** 20 trastes de plata niquelada.  
**Pastillas:** 2 pastillas Split Single Coil.



Encore



**ENCORE**  
**E4 GLOSS BLACK**  
(E4BLK)

**USD: \$ 279**

PARA VER EL VIDEO CLICK EN EL LINK  
[HTTPS://600.GL/DJ78V1](https://600.gl/DJ78V1)

**Cuerdas:** 4 cuerdas  
**Color:** Negro brillante  
**Madera:** Arce de perfil vintage con diapasón abovedado de palo de rosa de 10" de radio.  
**Controles:** Volumen tradicional, tono, controles giratorios de tono  
**Trastes:** 22 trastes de plata niquelada  
**Pastillas:** 3 pastillas Guitar Tech de bobina simple con piezas polares expuestas  
**Incluye Estuche**



**FENDER SQUIER CONTEMPORARY ACTIVE JAZZ BASS V HH**  
**MAPLE FINGERBOARD, BLACK - 5 CUERDAS**  
(FENDERJAZZBASS)

**USD: \$ 820**

- Las pastillas humbucking de cerámica Dual Squier SQR producen un tono de alta fidelidad ideal para cualquier estilo
- Preamplificador activo de 9 voltios con controles para aumentar el volumen, la mezcla, el tono y los graves/agudos
- Moderno perfil de cuello en forma de C con diapasón de radio de 12 pulgadas
- Diapasón de arce con 20 trastes
- Orientación de la mano: derecha





BAJOS  
DEAN

## DEAN ZONE BASS - METALLIC SILVER

(DEANZOXMB MSL)

USD: \$ 424

Para ver el video click en el link  
<https://goo.gl/k5HLtj>



### **Bajo Dean**

**Cuerdas:** 4 cuerdas

**Color:** Silver

**Madera:** Cuerpo de Tilo mastil en C de Maple  
atornillado.

**Controles:** Volumen tradicional, tono, controles  
giratorios de tono

**Trastes:** 22 trastes con incrustaciones de puntos  
de perla y herrajes negros.

**Pastillas:** pastillas DMT.





# ESTUICHES MONO



# ESTUCHE MONO SLEEVE BAJO ELÉCTRICO M80-SEB-BLK

~~USD: \$ 294~~

USD: \$ 265

**Tipo de guitarra:** Bajo eléctrico

**Int Longitud total:** 48 "

**Longitud del cuerpo int:** 22 "

**Profundidad del cuerpo int:** 3 "

**Ancho del combate inferior int:** 15.5 "

**Ancho de combate superior int:** 13.5 "

**Materiales internos:** Forro de felpa.

**Materiales externos:** Piel de tiburón

**Asas / correas:** Manilla, correas de hombro

**Bolsillos:** 1 x ext.



## ESTUCHE MONO HYBRID BAJO ELÉCTRICO M80-EB-BLK

~~USD: \$ 364~~

USD: \$ 319

**Tipo de guitarra:** Bajo eléctrico

**Int Longitud total:** 48 "

**Longitud del cuerpo int:** 22 "

**Profundidad del cuerpo int:** 3 "

**Ancho del combate inferior int:** 14.5 "

**Ancho de combate superior int:** 12.5 "

**Materiales internos:** Forro de felpa.

**Materiales externos:** Piel de tiburón

**Asas / correas:** Manilla, correas de hombro

**Bolsillos:** 3.



## ESTUCHE MONO HYBRID BAJO ELÉCTRICO M80-VEB-BLK

~~USD: \$ 378~~

USD: \$ 369

**Tipo de guitarra:** Bajo eléctrico

**Int Longitud total:** 48 "

**Longitud del cuerpo int:** 16 "

**Profundidad del cuerpo int:** 3 "

**Ancho del combate inferior int:** 14.5 "

**Ancho de combate superior int:** 12.5 "

**Materiales internos:** acolchado interno, plantilla de EVA, suela de caucho moldeado.

**Materiales externos:** Carcasa híbrida / piel exterior de piel de tiburón

**Asas / correas:** Manilla, correas de hombro

**Bolsillos:** 1 x ext.





**GUERRDAS**



## ERNIE BALL HYBRID SLINKY

(ERNIE BALL 2834)

## ERNIE BALL EXTRA SLINKY

(ERNIE BALL 2835)

## ROUNDWOUND BASS STRINGS

**USD: \$ 48**

*La aleación de cuerdas más popular  
Bien equilibrado  
Buen sonido general*



## ERNIE BALL 2838 HYBRID SLINKY ROUNDWOUND BASS STRINGS

(ERNIE BALL 2838)

**USD: \$ 60**

*La aleación de cuerdas más popular  
Bien equilibrado  
Buen sonido general*



## ERNIE BALL 2734 SUPER SLINKY COBALT BASS STRINGS

(ERNIE BALL 2734)

**USD: \$ 54**

*La aleación de cuerdas más popular  
Bien equilibrado  
Buen sonido general*



## ERNIE BALL 2824 SUPER SLINKY

(ERNIE 2824)

**USD: \$ 54**

*Super Slinky  
Indicadores: 40-60-75-95-125  
Níquel*



## DR NEON PINK Y BLUE 4 CUERDAS

(DR NPB-45, 45-105)

(DR NBB-45, 45-105)

(DR NMCB-45, 45-105)

**USD: \$ 73**

*Disponible en color AZUL,  
ROSADO Y MULTICOLOR*

*Juego de 4 cuerdas  
45-65-85-105*

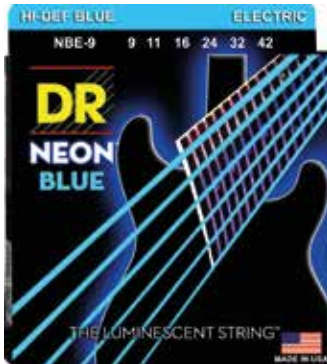

## DR NEON GREEN 5 CUERDAS

(DR NGB5-45, 45-125)

**USD: \$ 70**

*Disponible solo en color VERDE*

*Juego de 5 cuerdas  
45-65-85-105-125*



## DR NEON YELLOW 5 CUERDAS

**USD: \$ 74**

*Disponible solo en color AMARILLO*

*Juego de 5 cuerdas  
40-60-80-100-120*



## DR NEON GREEN 6 CUERDAS

**USD: \$ 96**

*Disponible solo en color VERDE*

*Juego de 6 cuerdas  
30-45-65-85-105-125*

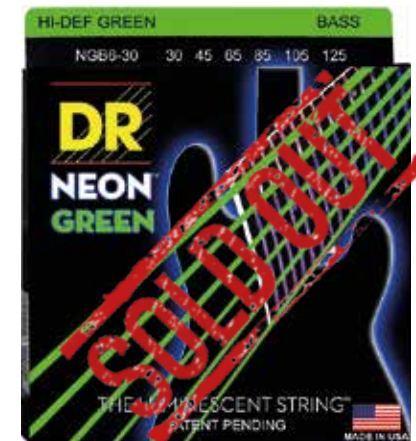



*aguitar*



# MICROFONOS Y PREAMP

*lar*



## OBP-1SK

**USD: 177**



**Cantidad máxima de boost:** 18db, que ocurre a 40 Hz para los graves y a 4kHz para los agudos.

**Impedancia de salida:** 600 ohmios.

**Dimensiones:** 0.98 de ancho x 0.98 de largo x 0.59 de profundidad.

**OBP-1SK:** Incluye potenciómetro de agudos/graves apilados.

<https://goo.gl/BNRn9b>

## OBP-2SK

**USD: 193**



**Control de graves:** más/menos 18 dB @ 40 Hz

**Control de agudos:** más/menos 16 dB @ 6.5 KHz

**Impedancia de entrada:** 1 meg ohm.

**Impedancia de salida:** operación de 100 ohmios 9 o 18 volts.

**Ruido:** -95 dBm no ponderado.

<https://goo.gl/huUPHT>

## OBP-3SKPP Onboard Preamp USD: 228



**Control de graves:** más/menos 18 dB @ 40 Hz

**Control de agudos:** más/menos 16 dB @ 6.5 KHz

**Impedancia de entrada:** 1 meg ohm.

**Impedancia de salida:** operación de 100 ohmios 9 o 18 volts.

**Ruido:** -95 dBm no ponderado.

# MEGA MUSIC STORE

**Tel: 02 292 0202**

**Cel: +(593) 99 886 6914**

**<http://www.megadrumsstores.com>**

**Dir: Av. 10 de Agosto N 35 19 y Juan Pablo  
Sanz. oficina N°5**