

Conócame...

Faja

Descripción

La faja consta con dos zonas de acción (espalda y abdomen), estas zonas contienen 8 lunetas magnéticas c/u, superficie infrarroja y micropuntos de turmalina. En la parte de atrás, contiene barras metálicas para brindar soporte a la espalda, en los laterales contiene bandas elásticas que aseguran un mejor agarre al cuerpo.

Aplicación

Puede portarse durante todo el día para nuestras actividades cotidianas, siempre y cuando no se use directo a la piel, con una prenda ligera de por medio será lo adecuado.

Sus aplicaciones son diversas pero algunos de los más comunes son:

- *Dolor de espalda
- *Cansancio
- *Lesiones de espalda
- *Para hacer ejercicio
- *Dolor por mala postura en oficina
- *Inflamación y cólicos por periodo
- *Estreñimiento
- *Etc.



Precauciones

- *El producto no debe sustituir ningún tratamiento medicamentoso recetado.
- *No aplicarlo en una persona con marcapasos y/o con implante electrónico.
- *El uso del producto directo a la piel por largos periodos de tiempo puede generar irritación por lo que se recomienda colocarlo sobre alguna prenda o por periodos cortos de tiempo.
- *No usarse durante el primer trimestre de embarazo.

Composición

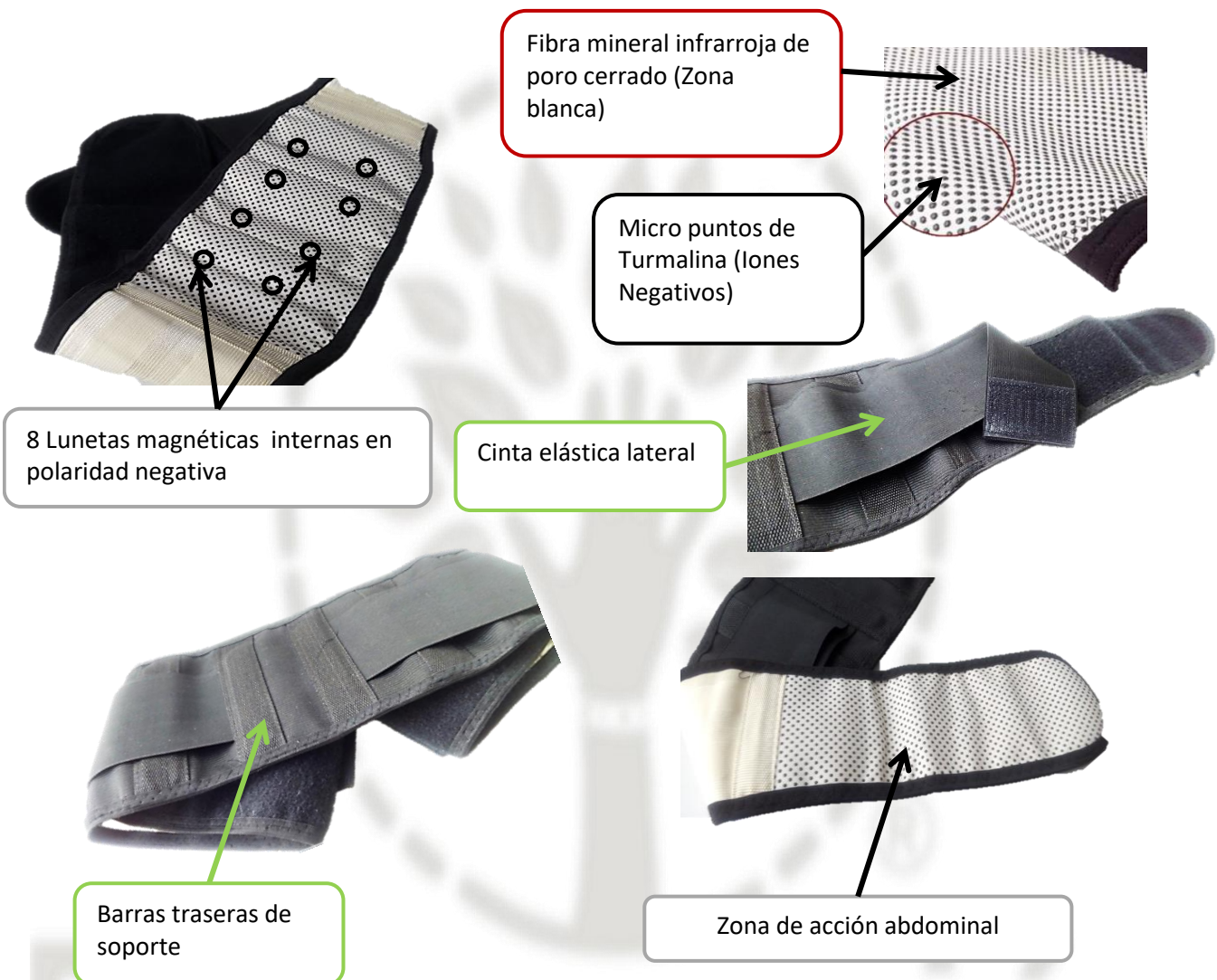

Mantenimiento

*Lavar a mano con jabón suave.

*Secar a la sombra.

*La garantía es válida dentro de los siguientes 30 días después de su compra sobre defectos de fabricación.

*La evidencia del uso de fuerza, punsocortantes en la prenda, químicos fuertes o corrosivos, invalida la garantía.