



wajibu ni **1 Agano** kutokana lazima maadili!

Wajibu ni tabia ya maadili zinadaiwa na **1 Agano** , familia na jamii. Moral wajibu wanajiunga na wajibu wa Jumuiya. kukamilisha **1 MUNGU** kutokana Wajibu inawapa kupokea **1 Agano** kutokana Haki. kukamilisha **1 Agano** kutokana Haki inawapa kupokea haki za Jumuiya!

vitisho kwa **1 Agano** kutokana Wajibu: Kupambana na **1 Mungu**, kutojali, kupambana na kijamii tabia, uvivu, uasi-sheria, ukosefu wa maadili, ubinafsi. Vyenye vitisho. Hold vitisho kuwajibika, daima.



1 Agano kutokana wajibu

- 1 ibada **1 Agano** , kutupa sanamu mengine yote
- 2 Kulinda, mwili wa binadamu kutoka mimba
- 3 Maisha ya muda mrefu, kutafuta, kupata na kutumia maarifa
- 4 Mate ya kuzidisha na kuanza familia kwa
- 5 Heshima, heshima wazazi wako na mababu
- 6 Kulinda mazingira na-aina ya maisha yake yote
- 7 Kutumia 'Law Mtoa Manifest', kueneza ujumbe wake
- 8 Epuka na kusafisha Uchafuzi
- 9 Kulinda wanyama kutokana na ukatili na kutoweka
- 10 Kusimama kwa bila haki kushambuliwa, yenye matatizo, dhaifu na masikini
- 11 Feed njaa, malazi na makazi na faraja wagonjwa
- 12 Kupinga ukosefu wa haki, amorality, mazingira ya uharibifu
- 13 Kufanya kazi zawadi, hakuna matembezi
- 14 Kuwa nzuri Kuwaadhibu Evil
- 15 Kuwa tu na kutoa wanastahili heshima
- 16 Cremate, makaburi karibu
- 17 Kura katika Uchaguzi wote

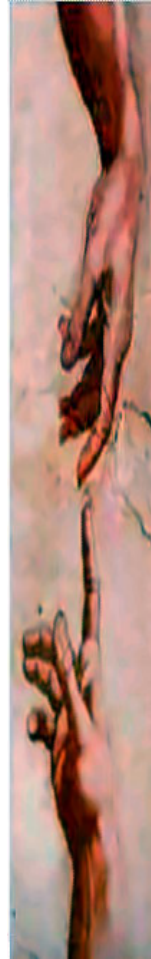

1 Agano anasubiri kusikia kutoka kwako!

wajibu maombi

Ndugu **1 Agano** , Muumba wa ulimwengu mazuri mwaminifu lako la hivi mnyenyekevu mlezi-mlezi (**1st jina**)

Jitihada ya kutimiza Wajibu wote Je kuwatia moyo wengine kufanya hivyo mimi zitatumika majukumu na majukumu ya jamii Kuhamasisha majukumu ya jamii kutekelezwa Kwa Glory of **1 Agano** na nzuri cha mwanadamu



Sala hii inaposomwa nyumbani au Mkutano!

Wajibu 1:

ibada **1 MUNGU** kutupa sanamu nyingine zote!

Kumwabudu ni idolization zaidi ya binafsi. Aina hii ya idolization ni akiba kwa ajili **1 Agano** tu. idolization nyingine yoyote si ya kweli, 'yake Mwisho'. All ushahidi wa kimwili na kiroho ya sanamu nyingine ni recycled.

Watu kuabudu chochote lakini **1 Agano** ni kupotoshwa. juhudi wanyenyekevu ni kwa kuzigeuza hadi **1GOD 1FAITH 1Church Universe Custodian walenzi. 1 Agano** atapambana vikali katika maisha na Afterlife na mtu yeyote ambaye kuabudu nyingine (**Uongo**) sanamu.



kumwabudu **1 Agano** ni waziwazi binafsi. Kama kuendeleza ukaribu huu kwa **1 Mwenyezi**. Unataka kuingiliana na watu ambao wanahisi kama. Ziara Mkutano! No, Mkutano, karibu na, kuanza 1. Si Wafuasi wa kutosha kuanza Mkutano. Kubadilisha wenye shaka, wajinga, misuited, aibu, sugu, pathetic, wasioamini ..

1 Agano anataka kila binadamu kupewa fursa ya kuwa na **1 IMANI** . Conversion show ya mashirika yasiyo ya vurugu, mashirika yasiyo ya ubinafsi, kujali, kushiriki maisha mlezi mlezi wa jamii. Convert ni kuletwa kwa Mkutano. kitovu kijamii ya maisha mlezi mlezi. Waongofu ni kusaidiwa na kutupa sanamu za uongo. Baada kutupa potofu zamani wao. Yao ya zamani itakuwa kamwe zilizotajwa.

kumwabudu **1 Agano** ina maana kutupa yote mengine (**Uongo**) sanamu. Discar-

ding haina maana mambo tu kimwili (**Sanamu, maandishi, icons ..**)
lakini pia uongo hisia, mawazo, mila, mawazo ... Inatupa njia kuharibu dutu lakini pia kusindika taka.

sanamu za uongo inaweza kuwa ya kidini au la. False sanamu Kidini: **Buddha, Mtakatifu mtu; Yesu, mama yake, Disciples wake, Watakatifu, Clergy ya anykind; yoyote mimea, binadamu, au mnyama yeyote takatifu-chini, au takatifu nafasi ya; miungu ya kipagani, Hindu miungu ..**

False sanamu isiyo ya kidini: **Hereditary Tyrants, Vita Mabwana, Siasa Tyrants, Wanasiasa, Celebrities, Entertainers, Wanariadha, Scientist, Wageni, Uhuru, Sun, Stars, sayari, miezi, ...**

False sanamu sehemu za ibada ni kubomolewa. nyenzo zote jengo ni tena. **mipango Shire** inatumika.

1GOD hataki lengo kujenga majengo ya kuabudu.

Kuondolewa sehemu za kuabudu. All dalili za kutambua sanamu za uongo ni alifanya unrecognizable. **digital wote (Audio, Visual) sanamu za uongo ni kufutwa, kufutwa, iliyosagwa ..**

Kuna mtu 1 tu sanamu 1GOD!

sanamu za uongo forodha ni kuondolewa. Uume na uke kwa wanawake mwisho. Mwili kovu mwisho, kutoboa mwili ncha, vitu ni kuondolewa kutoka katika mwili. Chale ', ni kuondolewa. **mazoezi haramu wa forodha kuondolewa ni mashitaka: MS R4**

False sanamu paraphernalia inatupwa: misalaba, picha, sanamu, maandishi .. **Kuondolewa paraphernalia ni kufanywa unrecognizable.**

False sanamu mila ni kuondolewa. Dhabihu 'ya binadamu au wanyama, hata ishara ni mashitaka. **1 Agano** hataki sadaka. Madhabahu ni kubadilishwa kwa lectern. **1 MUNGU** s watu kukumbatia na kuishi na ' **Sheria Mtoa Manifest '!**



LAZIMA - DO:

ibada **1 Agano** tu! kumwabudu **1 Agano** ni mazoezi mahali popote, wakati wowote, peke yake au kama kundi (**2 au zaidi**) . **1 Agano** hataki yeyote kujenga lengo (**Makanisa Makuu, Makanisa, Convent, Misikiti, Monastery, Madhabahu, Masinagogi, Hekalu ..**) maeneo ya Ibada. Tupa
(Kubomoa na kusaga) mambo yote kujenga majumba ya Ibada.

Watu wanaomwabudu chochote lakini **1 Agano** ni kupotosha. juhudi wanyenyekevu kufanywa kubadili (**Challenge Sala ***) wao **1 Mwenyezi. 1 Agano** atapambana vikali na mtu yeyote ambaye kuabudu nyingine

(Sanamu uongo) sanamu.

* Changamoto-Maombi, Scroll 1, Kudhihirisha 1

kumwabudu **1 Agano** ina maana Wanadamu anaishi 'Destiny yake! Mlinzi wa kimwili ulimwengu! Nafasi Exploration & Colonization (SX & C) ni lazima. Nafasi Colonization mahitaji ukuaji wa idadi!

kumwabudu **1 Agano** ina maana kuamini katika Afterlife na Angels. Ili kufikia Afterlife na kwa sababu za afya na binadamu mwili cremated. Si cremating huweza kusababisha Soul kuwa Roho.



sanamu za uongo sehemu za ibada, forodha, mila na paraphernalia ni kuondolewa. Utupaji haina maana mambo tu kimwili (**Maandishi, masanamu, ikoni ..**) lakini pia uongo hisia, mawazo, mawazo .. Inatupa njia kuharibu dutu na kusindika taka.

1 Agano kuundwa kimwili Universe kwa Wanadamu! **1 Agano** anataka katika kurudi, **HESHIMA!** Kuabudu sanamu za uongo ni kuonyesha Disrespect.

Kuna tu 1 Idol, 1 Agano !!!

Wajibu 2:

Kulinda, mwili wa binadamu kutoka mimba.

vitisho (hatari) kwa mwili wa binadamu kutoka hali ya hewa, mabadiliko maumbile, ugonjwa, uzembe, uzembe, uchafuzi (**Maafa, hatua ya binadamu**) na vurugu. Kuhudhuria na vitisho ni binadamu-mwili kuishi mahitaji. wajibu wa jamii.



Kulinda binadamu na mwili ni timu juhudi. Ina maana karibu ushirikiano kati ya mtu binafsi.

Wao familia, Marafiki, majirani, jamii na kila aina ya Serikali.

Ulinzi huanza Dhana (**HE vifungo mbegu kwa SHE yai**) na kuisha kwa Cremation. Kulinda unahusu hali ya hewa ya ulinzi, zina

vurugu, mwisho maumbile kuingiliwa, uchafuzi kupunguza iwezekanavyo, kuzuia na kutibu ugonjwa, kuadhibu uzembe na kukabiliana ya ipasavyo.

Ulinzi wa binadamu na mwili ni wajibu wa kila mtu.

1 Agano anasubiri kusikia kutoka kwako!

Survival maombi

Ndugu 1 Agano , Muumba wa ulimwengu mazuri mwaminifu lako la hivi mnyenyekevu mlezi-mlezi (1st jina)

Shukrani 'kwa Survival cha mwanadamu mimi hujitahidi kusaidia mwili wangu, specie & jamii kuishi mimi atafanya maisha No.1 yangu kipaumbele Tafadhali mkono juhudi yangu ya kuishi ajili ya Utukufu wa **1 Agano & Habari za cha mwanadamu**



sala hii ni wanakariri Survival-Day au wakati sahihi!

Wakati haja ya kuamua utaratibu wa Survival inatumika kutumia hapa chini ya sheria.

Survival agizo: 1.Specie, 2.Habitat, 3.Community, 4.Family, 5.Individual, 6.Animals, 7.Personal mali.

Survival na Umri:

1.Unborn, 2.Newborn, 3.Baby, 4.Child,

5.Juvenile, 6.Adult, 7.Senior. kusherehekea: **11.1.7. Survival siku CG . Kalender Furaha**



Siku Mandhari

Kuishi mahitaji ya binadamu-mwili **Hali ya Hewa-Ulinzi** .

Hali ya Hewa-Vitisho: Sun (Mionzi) , joto (moto baridi) , Wet (Baridi, joto la) , Upepo (Kuchoma, baridi, vumbi) . Hali ya Hewa ya ulinzi lina Mkuu-ulinzi, Kinga-mavazi, kinga-makazi.

Tishio kwa binadamu mwili wazi ngozi (Uchi) wazi kwa vipengele.

H-ps 1 (Mkuu ulinzi standard) kila kitu zinahitajika ili kulinda kichwa chako. **Mkuu ulinzi lina:** 'E-P1', 'V-Kofia', 'Balaclava', 'K- Scarf' '.

E-P1 (Jicho ulinzi) imegawanywa katika sehemu 2: vitendo lenzi moja

(Visor) . fashion: 2 lenzi (Miwani) .

Spectacles Rim: inahitaji kuweka nje dhuru-chembe pande zote (Juu, chini, pande) . Je kuvunja sugu (Haina kuvunja wakati ameketi juu) . Unaweza kuwa alama yoyote inaweza kuwa na mapambo.

lenses : malisho, yenye scratch sugu, kuzuia UV rays, si fogging up, mng'ao kurekebisha (Mabadiliko nyeusi / nyepesi, nyepesi / nyeusi) .

Jicho ulinzi daima huvaliwa wakati nje!

V-Kofia kichwa-kinga dhidi ya knocks. Nywele na kichwa haja ya Ulinzi ya hali ya hewa ya baridi, mvua, uliokithiri mionzi na uchafuzi wa mazingira.

kichwa pia inahitaji ulinzi kutoka knocks: V-Kofia na inbuilt GPS tracker, simu, video-kinasa ..

shell nje ni chuma au synthetic. Ina katikati ya mstari ridge ambayo inaweza kuwa decorated: manyoya .. ngozi chinstrap ana kipaza sauti. visor ni ikiwa sideways na moja kwa moja juu na chini, malisho, yenye scratch sugu, vitalu UV rays, si fogging up, mng'ao kurekebisha (Nyeusi / nyepesi, nyepesi / nyeusi) . kofia ina ngozi nyuma ya shingo mlinzi.

The V- Kofia ina ndani ya ngozi padding. Imewekwa katika padding ni spika za sikioni. A **Balaclava (Beanie)** au **K-Scarf** inaweza huvaliwa chini ya kofia ya chuma. Kuweka ndani bitana ya kofia safi kutoka jasho, mba na grisi. Nje ya nyongeza: mkali-mwanga, infrared mwanga taa, camcorder.

Balaclava (Beanie) . Balaclava kufunika nywele zote kuwasababishia tu macho. Ni knitted nje ya pamba au mchanganyiko wa pamba na sufu (Hakuna nyuzi sintetiki) . Unaweza kuwa alama yoyote au mchoro kuwa mapambo pom-pom juu. Wakati hakuna uso na shingo ulinzi unahitajika Balaclava inaweza akavingirisha juu na kuwa 'Beanie.



K-Scarf. K-Scarf zinaweza kushughulikia nywele zote kuwasababishia tu macho. Ni vitendo kama kichwa-cover na pazia (Upeo ulinzi) . Ni knitted nje ya pamba au mchanganyiko wa pamba na sufu (Hakuna nyuzi sintetiki) . Unaweza kuwa alama yoyote au mfano.

Balaclava au K-Scarf wote kulinda na kufunika pua na mdomo.

Kuvuta uchafuzi wa mazingira, magonjwa hatari ya kuambukiza na wadudu stinging huepukwa. Hupunguza madhara ya hewa kavu na baridi. Mzio na pumu ni kupunguzwa. Ina kueneza ugonjwa wa kuambukiza.

Mkuu ulinzi daima huvaliwa wakati nje!

Kinga-mavazi inahitajika kulinda binadamu mwili kutoka hali ya hewa, magonjwa na uchafuzi wa mazingira. mwili sehemu kuu ulinzi na Nguo za kujikinga ni kichwa, ngozi na miguu. Kinga-mavazi lazima iwe huvaliwa nje.

Ngozi mahitaji ya kura ya ulinzi, na kwa Vyakula (Wanyama, binadamu) , Stings (Wadudu, Sindano) , Maambukizi (Bakteria, kuvu, Germs, Virus) , mionzi (Heat, Solar, Nuclear) , Mfiduo (Acid, Fire, Frost, kali-kingo, mvua) .



Bite ya ulinzi: kuepuka hasira, wanyama hatari na binadamu.



Sting ulinzi : ngozi cover (Kinga-mavazi) .

Je, si tattoo au mwili-kutoboa (Self-ukeketaji na kutoboa mwili-au tattoo ni usiokuwa wa kawaida wagonjwa, inaweza kusababisha maambukizi). Kulinda vidole wakati kushona.

Maambukizi ya ulinzi: ngozi safi, bima na kinga-nguo. Afya Diet, Mazoezi, Herb & Spices, Virutubisho & chanjo.



Mionzi ya ulinzi: ngozi cover (Protective- mavazi) kwa joto na jua. Kwa nyuklia suti maalum kufunika 100% ya mwili. **Onyo!** Kuwasababishia wazi Ngozi (Uchi) na vipengele (Hali ya Hewa) ni mbaya.

Mfiduo ulinzi: Kinga-mavazi, Coverall (Pamoja na kofia) au 2-kipande alifanya ya Flax, Pamba, Sufu, au pamba, pamba mchanganyiko (Hakuna synthe- tic nyuzi) rangi yoyote muundo wowote. aidha (Coverall au 2-kipande) wanapaswa kuwa na t-shirt shingo, wenye kujivuna * mikono, miguu kufungwa katika mikono na vifundoni

(Rasimu ushahidi) ... * majivuno silaha & miguu kuruhusu kiwiko & goti viungo na hoja kwa uhuru pia hewa ndani ya inajenga kudhibiti hali ya hewa kwa ngozi na mwili.

nguo inahitaji kufanywa nje ya nyuzi za asili: wanyama ngozi, hariri, kupanda kwa nyuzi, pamba au sufu. Bandia-nyuzi si kutumika kwa ajili ya nguo

na kitu kugusa binadamu ngozi. uzalishaji wa artificial- nyuzi kwa ncha mavazi, sasa hisa ni recycled kwa madhumuni mengine.

Feet haja ya ulinzi (**Soksi, viatu**) kutoka hali ya hewa na knocks. Ngozi, Vidole na vifundoni wako katika hatari. **Outsde** daima kuvaa ulinzi miguu.

soksi ni kufanywa nje ya Pamba, Sufu, au pamba, pamba mchanganyiko (**Hakuna synth- ETIC nyuzi**) rangi yoyote muundo wowote. Soksi na chembe safi fedha (**Hakuna alloy**) kusuka katika, kutoa kupambana na bakteria, kupambana na Microbial na kupambana na tuli mali, kupunguza harufu. Soksi kufunika Feet hadi sentimita 7 hapo juu vifundoni.

buti na ngozi ya juu ya kinga (**Hakuna synthetics**) , Ndani laini ngozi (**Hakuna synthetics**) , Nyayo za ngozi au mpira (**Inaweza kuwa recycled**) . Buti ni kulinda hadi futi 7 cm juu ya vifundoni. **Kumbuka!** Foot ulinzi kwamba haina kulinda (**Sandal, Slippers, Thongs**) miguu na vifundoni ni bure. Foot ulinzi lazima iwe huvaliwa nje. Kutembea peku nje ni mbaya.



mkono- Ulinzi katika mfumo wa kinga huvaliwa kama inahitajika! Kinga ni ya maandishi ngozi, Pamba, Sufu, au pamba, pamba mchanganyiko (**Hakuna nyuzi sintetiki**) rangi yoyote muundo wowote.

Kinga-mavazi daima huvaliwa wakati nje.

Kinga-Makazi (nyumbani, kuishi, kazi) haja ya binadamu. Ulinzi kutoka uhalifu (**Usalama**) , mambo (**Hali ya Hewa**) , Moto, wadudu na Uchafuzi . Nafuu kinga-Makazi ni **1 Agano** kutokana sahihi! **Mlezi-Guardian** wanapendelea makazi Cluster- (**Jamii hai**) .



Chumba ' s sakafu, kuta, dari, unahusisha kimbunga, Moto na high humi- Dity sugu precast paneli kamili. **sakafu** Unahitaji kuwa mvua-tuondokane cleanable, nonslip, kupambana na static, mold & koga kuzuia, usafi.

Doors: Rectangular zisizo mbao frame. **nje**, imara, lockable ndani na nje ufunguo kufungua wadudu screen nyumba, 1 ya njia kuona. Ndani, imara, lockable ndani.

usawa Sliding- **Windows** ni tinted mbili-glazed. Square yasiyo mbao frame. **Hakuna pazia au drapes** (**Mbaya: vumbi, wadudu,**

wadudu ..) badala ya nje shutters (Lockable) na ndani usawa sliding skrini mdudu.

Kwa joto * joto ya kati (Mvuke, moto-maji) hutumika. Baridi ni kwa mzunguko wa asili hewa. Chumba joto 19-21 ° C. Hisia kuweka baridi n kitambaa joto. Je, si crank up joto! *
Nishati kupoteza ni Uhalifu

Lighting * lazima moja kwa moja kubadili On, Off.

* Nishati kupoteza ni Uhalifu

Mashirika yasiyo ya ndani Makazi Roof lina Solar-paneli. Binadamu na 1 Agano kupewa haki ya nafuu Salama Hai Quar- ters (Makazi) . Serikali ina wajibu wa kusambaza idadi ya watu wake na nafuu Quarters Salama Hai. makazi (Cluster-nyumba) imetolewa na ' Shire ' (Serikali ya Mtaa) . All robo ya maisha nafuu ni kukodisha vitengo.

Kinga-Makazi kwa Survival, Usalama, Faraja ..

Kuwasababishia ngozi wazi ni uchi (HE, SHE)

Kuwasababishia ngozi wazi (Uchi) na vipengele (Hali ya Hewa) ni mbaya: Vumbi, abrasions, baridi, joto, maambukizi, mionzi, miiba, upepo, mvua. Wakati nje cover ngozi na nywele!

ngozi Bare (Uchi) kuanika ngozi kwa vumbi. Vumbi kunyauka ngozi, clogs upp pores ngozi kuacha ngozi kutoka kupumua. Imezibwa pores ngozi ni chini ya kuzaliana kwa maambukizi (Story, maumivu) . Osha vumbi la! Matumizi moisturizer! Vaa mavazi ya kinga wen nje!

ngozi Bare (Uchi) ongezeko kuwa abrasions ambayo kuharibu ngozi ni chungu, bila kutibiwa inaweza kusababisha maambukizi. Kutibu abrasions na kusafisha kwa sabuni kali na maji. Jalada abrasion na dressing, kushikilia katika mahali pamoja na mkanda nata. Je, matumizi ya ya antiseptic au creme ya!

ngozi Bare (Uchi) kuanika ngozi kwa Frost. Frost uharibifu wa ngozi inaweza kuwa ya kudumu. Ondoa, mwathirika kutokana na baridi. Jaza chombo kina na maji ya kutosha moto na 37 C kufunika frostbitten mwili sehemu.

KAMWE kusugua au massage tishu frostbitten.



ngozi Bare (**Uchi**) kuanika ngozi joto. Joto kunyauka ngozi, inaweza kuiharibu, na kusababisha maumivu ya muda mrefu na maumivu. Kali na malengelenge nzito zinahitaji haraka daktari.

ngozi Bare (**Uchi**) kuanika ngozi mionzi (**Solar**) . High UV. mionzi hufanya ngozi mgonjwa sana. Mara nyingi kutambuliwa marehemu! Kutafuta ushauri wa daktari. Sun kuoga (**Amelazwa wavivu kuwasababishia ngozi mionzi kuharibu jua**) kusababisha saratani ya ngozi ni jeraha binafsi yatolewayo! Si kufunikwa na bure ya afya ya umma! **KUMBUKA!** Je, si kuhisi pole kwa watu hawa. Ni kiburi, bure, mbaya watu. Waachane na aibu!

ngozi Bare (**Uchi**) kuanika ngozi Wet. Muda mrefu yatokanayo na mvua ya joto alters mwili. Kama ni hupunguza joto la mwili kupita kiasi (**Hypothermia**) ugonjwa hutokea. Kutafuta msaada wa haraka!

ngozi Bare (**Uchi**) kuanika ngozi miiba. Kawaida ni na wadudu miiba (**Bee, nyigu, mbu, Wasp ..**) . Wadudu miiba ni chungu kusababisha ngozi kuwasha, kuvimba na ugonjwa wa kiwango kikubwa.



ngozi Bare (**Uchi**) kuanika ngozi kwa upepo. Wind dries ngozi, inaweza kuchoma yake. ngozi safi, matumizi moisturizer!

Onyo! Kuwasababishia ngozi wazi (**Uchi**) na vipengele (**Hali ya Hewa**) ni mbaya. Ulinzi ngozi (**Kinga-mavazi**) lazima iwe huvaliwa nje.

ngozi Bare (**Uchi**) mbele ya watu au vyombo vya habari ni suala la kimaadili. Nudity nje ya nyumba ni kinyume cha maadili inaonyesha ukosefu wa aibu kuwa trashy. ngozi zaidi yeye kuonyesha zaidi trashy walipo. watu trashy ni kutibiwa kama Taka. Wao ni dosari kwa jamii yoyote.

Binadamu kuogelea si kawaida. Mwili wa binadamu haijaundwa kuishi katika au chini ya maji. Kuogelea katika au chini ya maji ni yasiyo ya asili, mbaya, ni lazima kuepukwa. Asili maji Bahari (**Bahari**) na maji ya bara (**Maziwa, mito ..**) . Unnatural mabwawa maji ya kuogelea, spa ya ..



maji ya asili ni choo kwa viumbe hai wote katika maji. Ndege kuruka juu ya maji kufanya kinyesi yao. Watu kwenye fukwe kukojoa, throw- up, hedhi .. Wanyama na Binadamu majitaka

kuishia katika maji ya bara, bahari. Kuogelea katika choo ni mbaya kwa ngozi. Gulping choo maji ni afya sana hatari. Je, si kufanya hivyo! Kulinda watoto. **Kumbuka!** Wengi nyeupe mchanga fukwe ni samaki kinyesi. Watu kwenda beach bahari. Lie katika samaki kinyesi na kuogelea katika pee. Yuk!

maji ya asili sifongo kama kunyonya uchafuzi wa mazingira, sumu .. Air uchafuzi: **asidi mvua, jivu (Moto, mlipuko) , vumbi (Madini, dhoruba) , Mionzi ya nyuklia (Vituo vya nguvu, kijeshi) . Air uchafuzi inaingia mzunguko wa chakula (Kwa hewa, udongo, maji) hatimaye kuishia kuwa sehemu ya (Hatari Afya-) binadamu chakula!**

Uchafuzi wa maji: Drilling, utupaji, runoffs, usafiri wa maji. Drill- ing kwa mafuta-mafuta polutes hewa na maji. Utupaji wa kemikali, raw- majitaka, madawa ya kulevya, takataka, sumu kinatokea kila siku. Runoffs (Sumu, kemikali, dawa za kulevya, takataka, mbichi-maji machafu) kutoka stormwater, mashamba, viwanda, kuchafua. Maji ya usafiri wingi-flygbolag, cruise-meli, super- magari ya maji, submarines, trawler, manowari ni wachafuzi kubwa. Ndogo maji usafiri pia kuchafua maji hasa bara.



Kuchafua hewa, udongo na maji ni, 'Uharibifu wa Mazingira' kosa: **MS R7 . All** radhi Boating na cruising mwisho.

maji unnatural na mchanganyiko wa kemikali ambazo kukauka nywele, ngozi na inakera macho. mabwawa ya kuogelea na spa ya huepukwa. Mabwawa ya kuogelea ni wasomi kupoteza maji haba safi.



T hiswasteends!

Mali-Apartheid imesababisha wavivu kuchoka na sana inva- ding maji ya asili na nafasi ya maisha ya jamii ya lifeforms.

Hii jinai binadamu uvamizi wa maji ya asili imesababisha athari kujihami na **1GOD** ubunifu wa bahari.



J ellyfish kutumia minyiri yao ya kuumwa. Baadhi tu inakera ngozi. Wengine ni chungu, kujenga malengelenge chungu. Jelly- samaki sumu ni jeraha wakati stung mara nyingi na kuna kujenga ya sumu. Bila kujua kama kuna kujenga ya sumu. Ni bora kutafuta msaada wa matibabu haraka.

Madhara mwani Bloom unasababishwa na mijini, miji kurudiwa. Husababisha madhara makubwa kwa wanyama, binadamu, mazingira, uchumi. Hatufai kunywa au kuogelea ndani yake.



Stonefish ni moja ya samaki wengi wenye sumu duniani. Wakati kupitiwa kwa binadamu, vikosi sumu katika mguu. matokeo (**Maisha au kifo**) mara nyingi hutegemea kiasi gani sumu sumu aliingia mwili. eneo la kuumwa, ni kwa muda gani mtu kupokea matibabu. Ganzi au Kuwakwa inaweza kudumu kwa muda wa wiki kadhaa baada ya kuumwa.



pweza Blue-ringed ni kutambuliwa kama moja ya wanyama ya dunia ya sumu ya baharini. sumu yao husababisha kali na mara nyingi mwili wote kupooza. Kwa sababu ya ulemavu kwamba hutokea, bitten hawana njia ya kuonyesha msaada au njia yoyote ya kuonyesha dhiki. Hakuna bluu ringed pweza kupata dawa inapatikana. Weka mtu kupumua.

Sea urchin majeruhi kwa tishu kutoka spines ni inaweza kuwa kali. Wao kuvimba, kuwa nyekundu, inflamed na wanaweza kuwa chungu sana. Wao ni kukabiliwa na maambukizi. Kama kuruhusiwa kuenea katika damu kupitia nje ya mwili. Kukufanya mgonjwa. **maambukizi ulafi inaweza kuuu.**



koni konokono unaweza kuumwa kwa njia za kinga. Jiografia koni ni deadliest, pamoja na sumu zaidi ya 100 katika mwili wake mdogo. Hakuna kupambana sumu kwa konokono koni. Symtoms ni polepole ya kuonyesha. Kutafuta ushauri wa daktari.

stingrays na kali, sumu chungu mwiba ambao wao lengo la Intruders moyo. Wakati stung katika moyo tu ya haraka msaada wa matibabu ya kuokoa mtu. **Je, si kuogelea juu singray.**



Lini **Sea chawa** ni kuhusu, jambo la kwanza taarifa wakati kuruka katika bahari uchungu yao yote juu ya ngozi yako. Kwa kitu hivyo ndogo, wanaweza kwa hakika pakiti ya Punch, ni karibu kutosha kuweka wewe mbali ya kwenda katika maji. **Wakati damu kutafuta ushauri matibabu.**





Papa wazi bahari ya viumbe wagonjwa dhaifu.
Wakati binadamu kuvamia Seas. Shark inakuwa mlinzi wa bahari. Wakati wao ni papa mashambulizi. binadamu ni wahalifu.

Je, si kuua ngome papa binadamu, **MS R3** . Waachane, Aibu!

1 Agano iliyoungwa bahari kwa viumbe bahari na chakula kwa ajili ya viumbe katika hewa na juu ya ardhi. Pamoja na kwa binadamu. Hakuwa kujenga bahari kwa thrillseeking binadamu. Kuogelea, kutumia, maji skiing, boating, cruising, Snorkeling ni Mazingira Uharibifu, ni mwisho.

tishio kubwa kwa binadamu na mwili ' **GM** ' (Maumbile ya muundo)

Maumbile ya muundo (**GM**) ni Anti- **1GOD** , tishio kwa wanadamu, viumbe wengine wote na mazingira. GM-Crop sababu ya athari flowon hubadili nzima kwa Chakula mnyororo. Kujenga mutations ambayo kujenga allergy mpya, magonjwa haijulikani, kutishia maisha duniani-tauni wanachama wote wa Chakula mnyororo! Watu watakuwa wagonjwa zaidi, kufa mdogo, watoto zaidi mgonjwa Mimba zaidi, mutations ...

Tiba ya tishio huu kwa binadamu na eco-System ni kuzuia na matibabu. **Acha:** GM-Utafiti, GM mbegu-utengenezaji na GM-Crop kukua. **mashitaka:** GM-Scientist, watendaji viwanda, wakulima crop-, wakurugenzi, wamiliki wa " Uhalifu dhidi ya binadamu na dhidi ya Eco-mfumo ". **MS R7**

Serikali hupunguza tishio kwa kali GM-utafiti na uzalishaji wa vifaa Mbegu. Mazao GM ni kuchomwa moto. Machafu udongo walikuwa GM-Mazao, zikawa zikachomeka miaka 3 mbio. Serikali ambayo haina kutekeleza kuzuia na matibabu, ni kubadilishwa.

Isiyoruhusu kwa GM !!!

ulemavu

Ulemavu kwa kuzaliwa, ajali, ugonjwa, vurugu. Ulemavu inaweza kuwa hisia (**Wasiwasi, huzuni ..**) , kiakili (**Kichaa, shizophrenia ..**)

kimwili (**Amputation, upofu, uziwi, shida ya akili, quadriplegia ..**)

ngono (**Ushoga, pedophilia, transgenderism**) . Ulemavu ni suala jamii. **Ni yanapewa kipaumbele familia au mahitaji ya mtu binafsi. Any**

ulemavu kwamba huathiri maadili ya maisha ya familia, ndugu, jamii. Je kushughulikiwa na huduma ya jamii.

Kwa nini mtu kuwa na ulemavu. Si adhabu na **1 MUNGU**.

Ni changamoto kwa mwili kushughulikia. maisha uzoefu sehemu ya ujumbe Soul ya (Tazama kitabu 1, Afterlife) .

tishio kubwa kwa mtu binafsi ' **Vurugu** '

Vurugu huanza na ambaye hajazaliwa. mazingira ya vurugu zinazozalishwa mwelekeo wa vurugu kwa muda wote wa maisha. mwelekeo wa vurugu mahitaji trigger kurejea vurugu. **kuchochea: Pombe, hasira, mawasiliano-michezo, hofu, vita-michezo, ujinga, aibu, kukosa uelewa, akili kubadilisha dutu, peer-shinikizo, uchochezi, video na vurugu, vurugu video-michezo ..**

ambaye hajazaliwa wazi kwa mama na baba kuwatusi kila mmoja.

Kujua kwamba ni sawa kwa maneno matumizi mabaya na atafanya hivyo baadaye katika maisha. ambaye hajazaliwa wazi kwa mum akiumizwa kimwili na baba. SHE wanaozaliwa baadaye katika maisha kuvumilia unyanyasaji wa kimwili na HE. HE wanaozaliwa wanadhani ni alright ya kuumiza SHE.

Vurugu inaweza kuja kutoka mtu mwingine (S) .

Ni inaweza kuja kutoka wanyamapori. Ni inaweza kuja kutoka Pets.

Ni inaweza kuja kwa sababu ya hatua ya Serikali au kutokuchukua hatua. Ni kuja na uvamizi wa kigeni.



jamii wanaoishi na wala si kufanya 'Vurugu' kuwajibika. Je

Waueni '! (Utoaji mimba, mauaji, hukumu ya kifo, mauaji ya kimbari, mauaji)

Killing Mtu tishio kwa kila binadamu na tusi kwa 1 Mungu!

NO Mtu, Shirika, Serikali ina haki ya kuaa !!

MAUAJI NI KAMWE SOLUTION !!!

Stop, 'Vurugu', kuanza saa nyumbani!



Kila mwanachama community ina watu sur- vival wajibu wa kudhibiti vurugu. **Kujiunga (Kuanza)**

Neighborhood Watch (Tazama Shire Sentinel) . Kuchunguza, ripoti, kukamatwa (Raia) ..

Kufanikisha jumuiya yako uhalifu bure zone! Matumizi 'No dhana vurugu' kama mwongozo (Tazama 7 makabila) .

Vurugu si jibu. Si suluhisho!

Wajibu 3:

Maisha ya muda mrefu, kutafuta, kupata na kutumia maarifa.

ubongo inahitaji utumiaji wa kuweka kazi. mazoezi bora wanatafuta, kupata, kutumia maarifa na ni mwendelezo.

Kutafuta elimu huanza na elimu ya bure (Jifunze & Kufundisha) .

Ikifuatiwa na mafunzo mafunzo. Kama inavyotakiwa na kufuatiwa na elimu ya juu. Elimu ya yote ni ya umma. Elimu ya Binafsi mwisho!

Kutafuta elimu ina maana kuuliza maswali. Kupata elimu ina maana ya kupata Majibu. Kutumia maarifa maana kwa kutumia majibu ya wana mawazo na kisha kuchukua hatua. Mwendelezo maana ya kupita juu ya yote maarifa kusanyiko kwa kizazi kijacho.

Jinsi ya swali?

1st swali ni yaliyoandaliwa (Muhimu ili kupata manufaa

jibu)

2nd ambao kuuliza ' Tafuta' mtu aliye na sifa za haki (kuna

inaweza kuwa na haja ya kuuliza zaidi ya mtu 1)

3rd kuwashukuru mtu akajibu (Ujuzi mzuri wa kijamii)

4th ' kupata ' jibu kukubalika (Wakati mwingine hakuna kukubalika

jibu)

5th Andika au redio, Visual kumbukumbu jibu (S)

6th ' Tumia ' nini wewe ' kujifunza ' (jibu)

7th Kutumia maarifa yako mpya ya ' kufundisha ' wengine (Knowledge-

mwendelezo)

Nini cha swali?

kila kitu (Akili, kutafuta na kupata maarifa)

Wakati wa swali?

sasa (Akili, nzuri ujuzi wa kijamii)

Kwa swali?

haja (Udadisi, lazima kujua, na kufanya mazungumzo) inatokana kuuliza maswali.



mawazo ni mwanzo wa baadaye.

Mawazo kufanya hivyo inawezekana kwa kuweka juu na mabadiliko ya mabadiliko.

Mawazo ni ubunifu zaidi, uzalishaji wa akili shughuli zote mali. Mawazo ni kuhifadhiwa kwa njia ya Maarifa-mwendelezo.



Si lazima Mawazo kuwa wamesahau au kupotea. Kuandika yao chini. Hifadhi, aina, faili na kupitia upya nao!

Kila kura siku ya mawazo ni mawazo mbali na haraka wamesahau au kupotea. **sababu ya kuwa hawakuwa salama iliyorekodiwa au kuandika. bora ni kupotea!**

Kumbukumbu ni uhakika linapokuja suala la kuhifadhi na kuelimisha mawazo mapya. **Carry daftari (Mpangaji) au kinasa na wewe. Wakati wazo develops, kuhifadhi yake. Weekly faili mawazo yako!**

Tathmini mawazo yako. Kama tathmini mawazo yako (**Kila baada ya wiki 4**) . Baadhi itakuwa na thamani yoyote. Wao si yenye thamani kunyongwa juu ya kwa. Tupa yao.

Baadhi ya mawazo kuonekana muhimu sasa au wakati fulani siku zijazo. Weka hayo, faili yao: 'Active', au 'Baadaye'. **Baada ya kupitia, kufungua, kuchukua 'Active' file.**

Pick wazo! Sasa kufanya wazo hili kukua. Fikiria kuhusu hilo. Funga wazo mawazo yanayohusiana. **Utafiti, kujaribu kupata kitu chochote sawa au sambamba na wazo hili. Kuchunguza pembe zote na uwezekano.**

Kusaidia Mawazo yako na utafiti. **Utafiti mtandao, Nyaraka, maktaba ... Wakati mwingine kutumia dodoso.**

Ukifikiria wazo lako ni tayari kutumika. Fanya hivyo. **Jaribu kupata maoni ili wazo inaweza kuwa faini-tuned.**

ushahidi Future mawazo kwa njia ya Maarifa-mwendelezo.
Kuhakikisha Maarifa-Continuity kwa kuweka yako files mawazo updated. Zaidi ya hayo katika 'Je' kutaja ambapo wanaweza kupatikana.



Maarifa Continuity

Maarifa Continuity inafanya maarifa ya mtu binafsi (**Haki miliki**) milele. Kila mtu binafsi kutokana na umri wa miaka 14 anaendelea rekodi ya maisha ya uzoefu wao (**Chanya na kutotulia**). Family ni lazima kukamata, kuhifadhi na kulea yao akili-mali.

Mashirika lazima kukamata, kuhifadhi na kutumia tena wafanyakazi wao, 'I.P'.
Jumuiya lazima kutumia wananchi wao akili-mali kwa manufaa ya wote. Mkoa ya Serikali kuweka Archives.

Plagiarize ya kujenga juu na kuendeleza mawazo mapya. Kwa kuandika upya jambo ambalo ni vizuri imeandikwa. Badala matumizi yake! Kupanua juu yake. Evolution progres- ses kwa kujenga juu ya zilizopo na kisha kujenga mpya. Elimu ni kufanya hivyo. Wazo anakuja na mwisho. Salvage kitu chochote ambacho kinaweza kuwa recycled kuendeleza mawazo mapya!

Uandishi inafanya sisi ustaarabu inatusaidia kuwasiliana na wengine. Uandishi inaruhusu kutoa maoni, fantasize na ripoti.
Uandishi ni sehemu ya Knowledge- C ontinuity.



Kumbuka ! Wakidai hakimiliki kuiba kutoka kwa jamii na uhalifu!

Maarifa Continuity sehemu ya milele yetu

Wajibu 4:

Mate ya kuzidisha na kuanza familia wenyewe.

Kwa specie maisha binadamu ni ya mate na kuzidisha. CG imani kwamba kujamiana na kuzidisha ni sehemu ya uhusiano wa kutosha wa HE na SHE (**Mtakatifu-Matrimony Mkataba**). Wakifanya mapenzi, kuzidisha nje Mtakatifu ndoa ni, 'trashy, maadili denegrating, yeye na yeye. Ni mfano mbaya kwa watoto. Inafanya Community kuangalia maadili, mbaya. Kuwa 'trashy' mwisho. watu trashy wanahofia na aibu!

Mtoto Molester (**Pedophilia**), Same-jinsia (**Ushoga**) na kuchanganyikiwa-jinsia (**Trans-jinsia**) si kuingia ' **Mtakatifu-Matrimony**

Mkataba. Kwa sababu ya ulemavu wao wa ngono na kujamiana yao yasiyo ya asili. Oral kujamiana (**Mashoga kumnyima**) . Anal kujamiana (**Mashoga Ubakaji!**) . Hizi unnaturals ngono (**Ulemavu**) ni quarantined kulinda kuteseka na watoto. kawaida HE kujisikia hasira, kuudhi na wakati mwingine vurugu dhidi hizi unnaturals ngono ulemavu. Mtoto Molester, sawa jinsia na confused-watoto utunzaji wa kijinsia ni mtoto-molesting, uhalifu: **MS R7**

Any HE kutaka Oral-mate na SHE ni machafu machukizo kuipotosha. SHE madampo HE. ndoa SHE anapata talaka. Kulazimishwa Oral-kupandisha Ubakaji, uhalifu: **MS R4** . Kulazimishwa uke-kupandisha Ubakaji, uhalifu: **MS R5** . Any HE kutaka Anal mwenzake kwa SHE ni machafu disgust- wakisema mtesaji. Mateso ni kosa: **MS R6** . ndoa SHE anapata mtu-datory talaka.

Kupata mate. wapagani (**Ukristo ..**) kutafuta upendo. Mate kwa tamaa ya kuwa trashy. Wengi kamwe kupata mate ya kuzidisha na. mate kibepari ya kuwa trashy na wakati mwingine kuongeza mali na au ushawishi. Tamaduni nyingi na wazazi kuamua. Mashirika ya hizi ni kwa maslahi ya jamii.

Mlezi-mlezi na Mkoa wa Kiserikali kuamua wakati wa ' **CE** ' (**Dharura ya Jamii huduma**) ambao inaingia ' **Mtakatifu-Matrimony** 'Mkataba (**H-MC**) . Kila 17 mwaka SHE na kila mwaka 18 HE kuhudhuria, CE. Wakati wa CE kila mtu ni tathmini juu ya jinsi gani wanaweza kuwa na manufaa zaidi kwa kabila. Kingono, kuzidisha ni bora wakati HE, SHE ni vijana.

Wakati wa CE kila SHE vijana na HE ni tathmini (**Kihisia, kiakili, kimwili**) uwezo wao wa mate. 'CE' huamua juu baadhi vigezo 'ambaye ni mzuri wa kuingia' Mtakatifu-Matrimony 'Mkataba. vigezo: **Kihisia, kiakili, kimwili fit, Mkoa ya-tofauti; Rangi-uadilifu.**



kusudi kuu kwa ajili ya maisha (**Kuangamia maisha**) ni kumtia, kuzidisha na kuanza familia. Kushindwa kufanya hivyo anaishi wameshindwa maisha. Haikubaliki kwa **1 MUNGU** na kwa jamii.

Specie maisha, kuanzia familia ni HE na SHE lazima.

SHE na HE kwamba kimwili hawawezi kuzidisha kuwa 'Foster- wazazi. Wanaingia 'Mtakatifu-Matrimony' Mkataba. 'CE' vya 'Watoto'.

Mlezi mlezi familia kulea watoto wao kwa msaada wa jamii. mama 'CG' anahudhuria 'SMEC (Shire elimu ya matibabu Complex)'. SHE anahudhuria 'SMEC' Siku 6 wiki mpaka majani mdogo mtoto 'SMEC' (Tazama Shire).



Celebrate
2. 1. 7 .
Bhasara om siku
C. G. Ka le nd er



Wajibu 5:

Heshima, heshima wazazi wako na mababu.

Mlezi mlezi kusaidiana heshima na familia. msingi wa kuishi kwa amani. **Waheshimu** baba yako, mama yako na bibi na babu katika maisha na maisha ya baadaye.

Wazazi kuheshimiwa kwa kushika mimba, kulisha, mavazi, kutoa elimu, salama makazi (**Nyumbani**), Kujali kupenda mazingira. Mababu ni fahari kwa kutoa forodha, urithi, maarifa-mwendelezo na mila zao. **Heshimu wazazi wako, wazazi grand-** katika maisha na maisha baada ya kifo ..

Heshima ni tukufu! Respect ni chuma!

Wazazi kwamba kufanya kazi yao ya huduma kwa watoto wao. Kulipwa heshima ya watoto wao na heshima ya jamii. **Watoto kuwatunza wazazi wao waandamizi.** Kupata heshima ya wazazi wao na jamii

. **Wazazi na wajukuu kwamba huduma, kuheshimu wazazi wao kuu na kunyonya maarifa yao mwendelezo ... ni heri na 1 MUNGU**

jamii ina uelewa wa tabia kubadilishana kati ya wazazi na watoto wao. **Wazazi kukuza watoto hadi kiwango jamii (LGM) . Watoto kuwatunza wazazi wao waandamizi.**

Kumbuka! Je wazazi, mababu kuendeleza haja ya msaada wa kitaalamu. jamii inachukua zaidi na pembejeo kutoka familia.

'Wajibu wa huduma' Wazazi

Wazazi kuishi na **1 Mungu** design. **HE** ni Baba, Mtoa, Mlinzi.

SHE ni Mama, Carer, homemaker. Hii pia kiwango Jumuiya.

Wazazi kutoa, chakula, mavazi, malazi na kupenda usawa wa nyumbani. Wazazi kushiriki na jamii huru ya afya na elimu ya bure. Wazazi kufundisha watoto wao kuheshimu mababu zao.

Show Respect

Watoto na wazazi, mababu, waelimishaji, Medico na polisi.
Juniors kwa vidato. Kila mtu Alichaguliwa watu.

kuondoa Respect

Heshima haiwezi kuondoka. Respect unaweza. Mtu inavyoonekana heshima ACP na kutoheshimu huru heshima.

kusherehekea mandhari Fun-Day (CG Kalender)

5_3_7 mama siku Watoto kuheshimu mama zao.

10_1_7 Fathers siku Watoto heshima ya baba.

7_1_7 mababu siku watoto na
Wajukuu kuheshimu mababu.



Heshima, Respect, msingi wa: Family, Harmony, Jumuiya, Mkoa.

Wajibu 6:

Kulinda Mazingira na lifeforms wake wote.

Kila mlinzi Guardian ina wajibu wa kulinda maendeleo kimazingira na lifeforms wake wote. Ni sehemu ya wanadamu Destiny. Kuwa mlinzi wa kimwili Universe na **1 Mungu** ubunifu humo.

Bidhaa kutoka hatua ya dhana ni kuwa na afya, salama, mashirika yasiyo ya kuchafua majumbani na au vinginevyo recyclable. Kila kitu zinazozalishwa ni majumbani na au vinginevyo recyclable. Kuzalisha, Manufactu- pete mbaya, salama, na kuchafua bidhaa ni uhalifu, **MS R7**

MONSTERSEEDS

Maumbile iliyopita (**Engineered**) Mazao ni msingi mbegu kubadilishwa na binadamu wa **1 Mungu** mpango wa awali, kwa lengo la profiteering, uchoyo na matusi **1 Agano** . **1 Agano** hataki maumbile reenginee- pete. Binadamu ni nakala Evolution (**Kesi, kosa**) yaani kubadilisha na kubadilika.

chakula viumbe kula huathiri digestion yao. Kufungua mimea iliyopita viumbe utumbo mfumo modifies (**Maumbile reengineer**) yenyewe kupitia Evolution.

Hii unnatural (**Anti-1GOD**) aina Evolution inajenga yasiyo ya asili aina mpya ya mabadiliko (**Freaks, monster**) .



Maumbile ya muundo (**GM**) ni Anti- **1GOD** , tishio kwa wanadamu, viumbe wengine wote na mazingira. GM-Crop sababu ya flow- juu ya athari hubadili nzima kwa Chakula mnyororo. Kujenga mutations kwamba kujenga magonjwa mapya na kutishia maisha Global-Mapigo katika wote wa Chakula mnyororo! Watu watakuwa wagonjwa zaidi, kufa mdogo, watoto zaidi mgonjwa Mimba zaidi, wanyama, mashambulizi mnyama ...

GM-Food (Hatari kwa afya Chakula) : Alfalfa, Baby-chakula, Bacon, Breakfast- nafaka, Mkate, kanola, Chicory, mahindi, pamba mbegu za mafuta, mayai, Ham, siagi, Nyama, Papaya, Peas, viazi, Kuku, sausages, Soya, Sugar-beet, Miwa , Sweet-pilipili, nyanya, ngano, Zucchini, ...



MUSTDO !!!

Serikali hupunguza Tishio kwa kali GM-utafiti na viwanda Mbegu vifaa. Mazao GM ni kuchomwa moto. Machafu udongo walikuwa GM-Mazao, zikawa zikachomeka miaka 3 mbio.

Serikali ambayo haina kutekeleza hii 'Tiba' ni kubadilishwa na kuwajibika.

Serikali prosecutes: GM-Scientist, Watendaji, Wakurugenzi viwanda Wamiliki, & Crop-Growers kwa: " Uhalifu dhidi ya

Binadamu na dhidi ya Eco-mfumo ". **MS R7**

Isiyoruhusu kwa GM !!!

Nishati Uchafuzi (Mabadiliko ya tabianchi)

Sana burudani wakati, nyumba kubwa mno, kipato kikubwa sana, unneeded Gadgets nyingi sana, iliyoundwa Kuongezeka kwa inayozidi mahitaji ya nishati.

Kwa sasa Energy ni kuchafua, ina gharama kubwa ya kuanzisha, high run- ning na gharama za matengenezo. Kuchafua Nishati hutegemea uchomaji, Mkaa, gesi, Mafuta na Uranium. **uchomaji hii yote Mwisho !!!**



mafuta ya petroli **Coal** inazalisha

Dirty Nishati



Kuchoma makaa ya mawe hutoa kiasi kikubwa cha hewa kuchafua Carbon dioxide na moshi. Carbon dioxide drifts up. 50% ni kuosha chini kwa mvua mapumziko hujilimbikiza katika anga. Carbon dioxide inakuwezesha kupitia jua na joto duniani lakini kuzuia baadhi ya joto na kuwa kuipelekea kurejea katika nafasi. Matokeo: joto ya hewa, udongo na maji. Ongezeko la joto duniani.

Matokeo yake ni kwamba uso wa Dunia polepole inapokanzwa up. Hii joto up ya joto uso umeongezeka kwa kasi tangu 'O' mwaka *

(2004) . ongezeko la joto hili ni kupungua ukubwa wa barafu na kofia ya Polar barafu (Tazama kitabu 6 katika kutabiri) . Kusababisha ongezeko la joto na kupanda ngazi ya bahari, mabadiliko ya tabianchi. Mabadiliko ya tabianchi: tena kame ukame ndivyo ukali wa umeme mvua nzito, nguvu upepo kasi, haitabiriki haraka kubadilisha hali ya hewa.

* CG New-Age wakati wa usimamizi wa

kupungua kwa makaa ya mawe kuchoma na 'O' (sufuri) inahitajika sasa. Hata hivyo watu kuwajibika

kwa kuchoma makaa ya mawe ni rushwa, kukosa uaminifu, ubinafsi na haiwezi kutegemewa na kuacha kuchoma makaa ya mawe. Kwa hiyo chanzo (Makaa ya mawe) kwa moto lazima alikanusha wachafuzi.

Coalmines ni kufunga. Makaa ya mawe kuchoma vifaa ni dismantled. Coalminers, wasafirishaji makaa ya mawe, coalburners ni kuwajibika, MS R7

STOP malori, karibu Mines:

WAOKOKA !!!



Coal kama mtoa nishati si tu kubadilishwa na mtoa nishati nyingine. Lakini matumizi ya nishati kwa kila mtu ni kupunguzwa kwa kutekelezwa Night- Curfew. Night-Curfew inapunguza matumizi ya nishati, barabara kuua, uhalifu ...

[Huongeza kupandisha.](#)

Ndani na mashirika yasiyo ya ndani uhomaji wa kinyesi, mbao, makaa ya mawe, gesi, mafuta ya kupikia, joto na nguvu, **MWISHO! Power-Stesheni kwamba kuchoma (Makaa ya mawe, gesi, mafuta, uranium, ..) kujenga nishati ni kufunga-chini, dismantled.**

Kuchafua Wamiliki na wahudumu ni mashitaka, MS R7 . Makaa ya mawe na Uranium migodi hufungwa na muhuri. Mining Wamiliki na wahudumu ni mashitaka, MS R7

Mashirika yasiyo ya breathable Air. Una dakika 4 kuishi!

Nishati ni zinazozalishwa na zisizo kuungua.

Nishati ni zinazozalishwa na zisizo kuungua. Burning hoja ndani na zisizo za ndani Mwisho usafiri! Gesi na Mafuta na matumizi yasiyo ya kuungua.

Ndani na nondomestic usafiri kwenye Freeways ni kubadilishwa kwa 'Freeway-Trams' (Tazama mipango Shire) ! Masafa marefu ya ardhi trans- bandari ni kwa reli tu. Mtu binafsi kuchafua usafiri kuondolewa.

Kufuta Freeway mpya. Lenye malisho ni kubadilishwa kwa nguzo makazi.

fracking

Fracking ni tishio kubwa kwa mazingira, jamii, binadamu, ...

Fracking ni mchakato wa kuchimba visima na sindano ya maji katika shinikizo ndani ya shale mwamba fracturing ni ikitoa gesi. **Shinikizo kuchochea Earthquakes. Hili likitokea pamoja faultlines inaweza kusababisha kubwa 1**

Kila mchakato mahitaji mamilioni ya lita za maji. Maji ina kemikali za sumu na mchanga aliongeza. **Wakati wa mchakato wa gesi ya methane na kemikali za sumu kuchafua karibu chini ya ardhi. Kunywa maji hii ina resul- TED katika kesi ya neva, hisia na kupumua uharibifu. Wote kwa binadamu na wanyama. Mimea pia vibaya. Hatufai kuliwa na binadamu au wanyama.**



maji taka imeachwa katika madimbwi juu ya ardhi kuyeyuka. Releasing tete misombo ya kikaboni katika anga, kuchafua hewa, kujenga usawa wa ardhi ozoni na asidi mvua. Matokeo yake ni mifugo mbaya na shriveling inedible malisho, mazao, matunda ... Wakazi kulalamika ya uchovu, kichefuchefu, maumivu ya kichwa na zaidi. Gesi inaweza pia kusababisha 'Wildfire ya.

matumizi ya mabomu kuchochea Tetemeko. matumizi karibu faultlines wanaweza kusababisha Tetemeko kubwa anywere pamoja Faultline (Mara baadhi ya- mbali mbali) . milipuko hizi pia kuharibu chini ya ardhi hifadhi ya maji. Pia kutolewa gesi hiyo kufanya wanadamu, wanyama na mimea wagonjwa. gesi hizi inaweza kuwa sababu ya Wildfire (S) !

Fracking Mwisho! Wamiliki, waendeshaji ni mashitaka, MS R7 .

Serikali kwamba kuruhusu Fracking ni kubadilishwa na wanachama wake kuwajibika, MS R7 .

Mara mahitaji ya maji safi itazidi upatikanaji wa maji fresh-. Chafu njia za maji ya (Mkondo, mkondo, mto, bwawa, ziwa ...) kujenga uhaba wa maji safi. Storm maji ya kujazwa na sumu, sumu, dawa, .. haramu utupaji wa taka za viwandani, sumu, sumu,

... Kuchafua ya mkondo wa maji mwisho, wachafuzi ni mashitaka, watu binafsi MS R3 wengine wote MS R7 .

kuchafua Entertainment Mwisho. Katika Air: Hewa vya televisheni, kibinafsi na serikali: ndege, ndege, helikopta, drone, nafasi-kuhamisha ...



Katika, chini ya maji: motorized mashua racing, nyingine: cabin-cruiser, cruise-meli, skis ndege, kasi-boti, yachts, hovercraft ...

Juu ya ardhi: kila 2,3 na 4 gurudumu motorized, mzunguko, baiskeli, buggies, SUV, mchezo-magari, magari ya kifahari, racing gari-, gari-foleni, magari ya kifahari. .



No-kioevu ulaji. Una siku 4 kuishi!

ukatili kwa wanyama

Ukatili kwa wanyama Mwisho. Hatia ni mashitaka, **MS R4**.

Battery nyumba ni kubomolewa na kubadilishwa na 'Free-mbalimbali.

Battery nyumba waendeshaji ni mashitaka, **MS R4** kwa kila mnyama.



usafirishaji Maisha ya wanyama zaidi ya 30 mwisho km. Kuvunja na Wakala wazalishaji msingi, usafiri operator kupata, **MS R4** kwa kila mnyama.

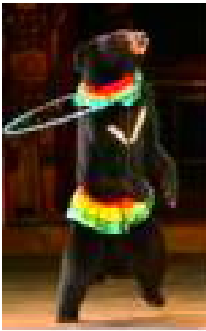

Circus mnyama Sheria mandhari- Hifadhi za
ya Mwisho. wanyama burudani
Wanyama mkufunzi Mwisho. Wanyama
Circus operator kupata, **MS R4** kufunzi, mbuga
R4 kwa kila kitendo. operator, kupata,

MS R4 kwa kila
kitendo.



bustani za wanyama hufungwa na nafasi yake kuchukuliwa na
Wanyamapori misikiti ambayo nyumba tu specie ndani.
Haramu Zoo ni kufungwa, mwendeshaji kupata, **MS R4**
kwa kila mnyama.



The **greyhound**- racing sekta ni inducing hofu na maumivu ya
wanyama kwa kutumia yao kama chambo hai. Sungura, piglets,
possums, kittens au kuku ni mauled, ripped mbali, tupwa
karibu na kuvutwa. Chambo kuishi ni hofu, kwa uchungu. Ni
MWISHO! Kwa kila chambo kwa moja: **MS R4**

greyhounds ambazo ni losers ni clubbed, sumu au
risasi na kufa na kutupwa. Australia Greyhound-racing
sekta wachinjaji 17000+ greyhounds mwaka.
Haijulikani ni wangapi livebait ni kuteswa, kuuawa? Kila
mtu katika Greyhound sekta ya racing. Watu betting,
kuangalia ni



hatia kwa chama. aibu kwa jamii yoyote, waachane nao! Promoter, Wamiliki,
Bookies: MS R4 kwa kila mnyama.

Thrill-mauaji (hunts: Safari, Royal, nyingine ..)

ya Ani- Mals Mwisho. Tu Rangers inaweza hutenganisha wanyama. Promota
na Hunters kupata, **MS R4**
kwa kila mnyama.



Mashindano wanyama Mwisho . Mashindano farasi,
(Mnara, tatizo, msalaba wa nchi, gorofa ..) , Kucheza Polo,
Buggy racing (Trotting, Pacing ..) , show-kuruka mwisho. Racing
ukumbi ni kubomolewa. Mashindano mmiliki wa wanyama,
mkufunzi na racing ukumbi operator kupata, **MS R4 .**

Mulesing, kukatwa safu kuzaa ngozi kutoka mkia, breech eneo la kondoo. Matokeo
katika mengi ya maumivu kwa animal.and kuteswa pia huweza
kuwaambukiza yake. **Mulesing, Mwisho. Ni mashitaka, MS R4** kwa kila
mnyama.



vita ya wanyama Mwisho. Promoter, mmiliki wa wanyama, mkufunzi, bookie: **MS
R4** kwa kila mnyama.

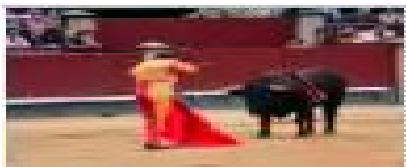

Bull-kupambana ya mwisho! Bullfight Arena ya ni
kubomolewa. Promoter, Matador na kundi lake kupata, **MS
R4 .** aibu Watazamaji juu yao. Waachane, Aibu nao!

inbreeding wa mbwa mbaya kwa ajili ya unaffia mtindo ni ya kikatili. bra- chycephalic mifugo (Pugs,
Kiingereza, Kifaransa Bulldogs ..) wanazalishwa na hata milele nyuso gorofa. Hii ina madhara,
matatizo ya kupumua baada ya mbwa kuanguka wakati wa joto na maradhi ya moyo kutokana na
kinga ya maskini, ambayo inafanya mbwa kuteseka maisha yao kwa ujumla. Aina hii ya ding bree-
mwisho! Wafugaji, wamiliki, kupata **MS R4** kwa kila mnyama.



Brachyce-phalic breeds: American Staffordshire Terrier, Affenpin-cher, Bichon Frise, Boston Terrier, Boxer, Brussels GRIFTON, Bulldog, Bullmastif, miwa Corso, Cavalier King Charles Spaniel, Chihuahua, Chow Chow, Dogo Argentino, Dogue de Bordeaux, Kiingereza Mastiff, Kifaransa Bulldog, Kijapani Chin, Mfalme Charles Spaniel, Lhasa Apso, Kimalta, Neapolitan Mastiff, Newfoundland, Pekingese, Pug, Presa-Canario, Shar-Pei, Shih Tzu, Silky Terrier, Kitibeti Spaniel, Yorkshire Terrier.

Majeshi

Majeshi kuchafua na usafiri na mabomu, A / N (Atomiki / nyuklia) B (Kibayolojia) C (Kemikali) silaha. Wao ni tishio kwa binadamu, wanyama na plantlife. vifaa vya uzalishaji, hifadhi ya silaha hizo kubomolewa, recycled na SHIRE. Wanasayansi kuwa kujenga silaha hizo kupata

MS R7 . Serikali kwamba kuruhusu uzalishaji na au hifadhi ya silaha hizi ni kubadilishwa na kupata , **MS R7** .



Kulinda mazingira! Wajibu maadili na Civic Duty!

1 Agano anasubiri kusikia kutoka kwako!

Habitat maombi

Celebration Habitat siku 9.1.7.

Ndugu 1 Agano , Muumba wa ulimwengu mazuri mwaminifu lako la hivi mnyenyekevu mlezi-mlezi (1st jina)

Anaomba msaada katika kulinda Habitat

Ahadi ya kufanya wachafuzi Ahadi kuwajibika kwa kuoanisha na Habitat anauliza wachafuzi kuadhibiwa sasa & katika Afterlife Kwa Glory of **1 Agano** na nzuri cha mwanadamu



sala hii ni kutumika juu ya Habitat Day!

yyyyyyyyyyyyyyyyyyyy yyyyyyyyyyyyyyyyyy



Wajibu 7:

Matumizi Law Mtoa Manifest kueneza ujumbe wake.

Kuchukua nafasi ya machapisho mengine yote ya kidini na **Sheria Mtoa Manifest**
Tupa machapisho kizamani mazingira Friedly. Kupasua machapisho kizamani, loweka kwenye maji, wakati mushy kulisha wormfarm.

Skim kwa njia ya wazi, unapoona kichwa kuvutia kusoma.

Next kufanya baadhi ya kusoma kina. Soma tena, kuelewa, kuomba na kuishi hayo !!!

roho na ufahamu wa ujumbe ni mambo muhimu. Si maana ya neno mtu binafsi au hukumu-muundo. Understand- ing roho na madhumuni ya mawazo itasaidia katika utekelezaji wa ujumbe.

1 Agano anataka kila binadamu kupewa fursa ya kusoma na kujifunza ' **LGM** '. Wale haiwezi kusoma lazima kuwa ni kusoma kwao. NO misamaha. Kila mlinzi-Guardian ana wajibu hapa. **1 Agano** ni kuangalia.

mlezi Guardian kutumia **Sheria Mtoa Manifest** kama mwongozo kwa ajili ya ibada, hai na kazi. Wanaomba kila siku na kusema kwa uhakika **Daily Maombi** .



wafuasi kujiunga na mashirika (**Kibiashara, burudani, Jamii, Elimu, Siasa, Professional, Biashara ...**) ili waweze kushawishi operesheni zao, kuwaleta kwa mujibu **Sheria Mtoa Manifest** .

mafuta ..) kupika (BBQ, nyumbani, kibiashara) . Choma (Makaa ya mawe, gesi, mafuta, uranium) kuzalisha 'Dirty Nishati. Choma (Mafuta, gesi, makaa ya mawe, uranium) kwa usafiri wa bidhaa na watu (Individual, wingi) . Epuka kuchoma! Close (Kuwachoma vifaa na mabomu)

vyanzo vyote vya kuchoma nyenzo. Kuharibu inapatikana hisa mazingira ya kirafiki. Kuvunja na watu binafsi, **MS R3** .

Kuvunja na vyombo, **MS R7** .



kuona Green
Concept!

WARNING !!! Mlezi mlezi familia ni si kuishi karibu zaidi kuliko 70km kwa makaa ya mawe, gesi, mafuta, uranium kuchoma Mwanachama facilit-. Ili kuepuka hatari kubwa ya saratani, mimba kutoka mapema kuzeeka, ugonjwa wa kupumua, mimba, ...

Sababu nyingine kubwa ya uchafuzi ni sumu na sumu kuingia mlolongo maji (Mabwawa, maziwa, mito, chini ya ardhi hifadhi, chini ya ardhi, bahari, bahari) .

kilimo (Mbolea, Madawa ya kuulia wadudu, madawa ya wadudu ..) , Vifaa (Taka sumu seep katika udongo ..) , Viwanda (Sumu taka ..) , Cleaning (Phosphates ..) , vipodozi (Arsenic Cadmium, Kiongozi, Mercury ..) , Madini (Sianidi, hidroksidi sodiamu, fracking, asidi sulfuriki) , Pharmaceuticals (Wanyama, madawa ya binadamu, taka) . Epuka kutumia sumu na sumu. Funga vyanzo vyote vya sumu na sumu. Kuharibu inapatikana hisa rafiki wa mazingira. Kuvunja na watu binafsi, **MS R3** .

Kuvunja na vyombo, **MS R7** .

Kaskazini Pacific Marekani na katika operesheni ushirikiano na Japan unaunda kisiwa bandia 'plastiki Uchafuzi 1'. kisiwa kupanua (Sasa ukubwa: wa Grinilandi) ina zaidi ya plastiki. Kuwa kufyonzwa na sealife na ndege ni aliingia chakula mnyororo (Bahari) . Kula vyakula vya baharini na eneo hili chafu huingia digestion binadamu kisha inaingia mwili damu ya kuchafua mwili mzima na kusababisha taabu na mateso. Marekani na Japan ni safi juu ya fujo, sasa !!! Mlezi mlezi si kula vyakula vya baharini (Salmoni, Sushi ..) kutoka kaskazini Pacific.





Kuepuka kuzalisha mashirika degradable ufungaji na bidhaa. Chakula na vinywaji katika vyombo vya plastiki mwisho. Plastiki viatu plastiki

(Mtu nyuzi) mavazi ni mbaya kwa ngozi yako. Mwisho wa uzalishaji wa bidhaa za plastiki na nyuzi.

Habari mbaya! Plastiki sasa ya kawaida katika damu ya binadamu! Je plastiki maana polepole wagonjwa agonizing ..

Biashara (Vimelea, kulazimisha) aliona uwezekano wa kuchukua faida ya wengine, profiteering. Waliofanikiwa alitaka leisuretime zaidi alifanya ioni un-. Shughuli Leisuretime kusababisha mengi ya takataka, uchafuzi wa mazingira, majeraha, hatari ya afya, kuhatarisha aina nyingine. Wengi leisuretime shughuli ni mazingira uharibifu. Bure leisuretime shughuli ni kubadilishwa kwa kujitolea katika shughuli worthwhile jamii kuendeleza hu- mankind's hatima!

Usafiri, Utalii ina maendeleo katika hatari hiyo. Meli za vinjari kupakua watalii kwamba pumba kama wadudu (Mende) zaidi ya bandari na makazi ndani. Wao kuharibu maisha ya ndani, gari gharama maisha kwa wazawa. Kujenga milima ya taka. Hii burudani ya wavivu vizuri mbali Mwisho! Hii pia inatumika kwa hewa, kocha, reli ya utalii.



Umati burudani mwisho!

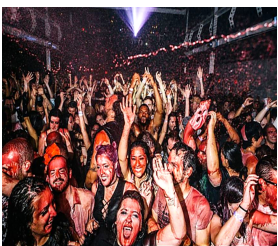

Umati burudani inajenga mengi ya, 'Takataka!' Baraza la ni mbio nje ya maeneo ya taka. Mwisho mlima wa 'takataka!



Umati burudani mahitaji kumbi! Halmashauri kuweka maeneo makubwa kando na kuingia katika high madeni jengo kumbi kubwa. gharama kubwa kujilimbikiza kwa uendeshaji na kudumisha. kumbi hazitumiki 90% ya muda. kumbi Hakuna zaidi mpya! Waliopo kubomolewa!



Umati burudani mahitaji ya uwekezaji mkubwa katika umma, usafiri wa ndani na maegesho! Hakuna kumbi, gharama miundombinu ni chini. Hupunguza barabara na maegesho 'Chaos!'



Umati burudani huleta burudani dunia:
Olimpiki (Para, majira ya joto, baridi) , Ziara Dunia (Bendi, ...) , Football (Kombe la Dunia) , Gran Prix, F1 (Pikipiki, magari motor) .



Umami burudani inajenga umami kubwa. umami mkubwa ni tete, vita mara nyingi kuvunja nje, hysteria inawezekana, kukanyagana ... umami mkubwa ni tishio kwa wenyewe na community. umami mkubwa ni sumaku ya aina zote za kulevya na watoa huduma wao. umami Big haja ya kura ya



ghali usalama. Big umami burudani mwisho!

STOP kuchafua Kuwaadhibu wachafuzi

WAOKOKA !!!

Wajibu 9:

Kulinda wanyama kutokana na ukatili na kutoweka!

1 Agano anataka tufurahie na wanyama heshima. Respect kwa ajili ya wanyama lazima kuonyeshwa. Kwa furaha wao kuleta katika maisha yetu kama mnyama au porini. Kama kazi rafiki (Mwongozo mbwa, pakiti mnyama, kondoo mbwa ...) . Kama muuzaji wa mablanketi, nguo, viatu, kufunika sakafu ... Kama mtoaji wa chakula (Kunywa, chakula) .



1 Agano anasubiri kusikia kutoka kwako!

Wanyama maombi

Ndugu **1 Agano** , Muumba wa ulimwengu mazuri mwaminifu lako la hivi mnyenyekevu mlezi-mlezi (**1st jina**)

Shukrani kwa ajili ya baraka za wanyama

Nani kutupa furaha, kuwa na mwenzi na riziki! Mimi heshima yao na kuwalinda na ukatili, nitafanya hukumu kila mtu ambaye ni mkatili kwa wanyama ajili ya Utukufu wa **1 Agano** na nzuri cha mwanadamu



sala hii ni kutumika wakati inahitajika!

yyyyyyyyyyyyyyyyyyyy yyyyyyyyyyyyyyyyyy

1 Agano anatarajia Wanadamu la kuwa mlinzi Of wanyama wote. Binadamu kutokana akili mkuu (**Asante 1 GOD**) kwa wanyama ni kuwa mlinzi wa ulimwengu wanyama. **UKATILI** kwa Wanyama ni kosa kwamba ni kushtakiwa! Kila wakati specie kupotea binadamu imeshindwa.

Ukatili kwa wanyama ni matusi **1 Agano** uhalifu kufunguliwa mashitaka.

Battery makazi, kutelekezwa, Safari-uwindaji, mashindano wanyama, staging vita ya wanyama, kupima bidhaa, taratibu ya wanyama, kutesa ...

Mtu yeyote, klabu au shirika ambalo wadhamini au yanayoendeleza Ukatili kwa wanyama (Bull-kupambana Arena, Circus, Greyhound-Racing Oval, Race- kufuatilia, Steeple-baada shaka, Trotting-kufuatilia, Zoo ...) ni mashitaka **MS**

R4 kwa kila mnyama na kufungwa. Patakatifu ya ni mkono!

vita ya wanyama (Bear, Bull, Cock, mbwa, ...) Mwisho. mmiliki wa wanyama, mkufunzi na promota ni wanaofugwa, **MS R4** . Kumbi ni kubomolewa .

Battery nyumba ni kubomolewa. Kubadilishwa kwa 'Free-mbalimbali.

Circus wanyama burudani Mwisho. Wanyama ni kubadilishwa kwa binadamu.

usafirishaji Maisha ya wanyama zaidi ya 30 mwisho km. Portable machinjio ni kutumika.

Mashindano wanyama Mwisho. Racing ukumbi ni kufungwa, kubomolewa. Mashindano mmiliki wa wanyama, mkufunzi, kushindana ukumbi operator kupata, **MS R4** .

Thrill-mauaji (Safari hunts, Royal-hunts, hunts nyingine) ya Wanyama Mwisho. Promoter, Wawindaji ni mashitaka, MS R4 kwa kila mnyama .

Tu Rangers inaweza hutenganisha wanyama.

Theme-park mnyama burudani Mwisho. Kubadilishwa na michezo, umesimama, ...

Bustani za wanyama ni kufungwa. Kubadilishwa na Wanyamapori misikiti kuwa nyumba tu specie ndani. Kila Shire ina Wanyamapori Sanctuarie (S) .

patakatifu

Shire Sanctuary kulinda mitaa 'Habitat'. Ni Eco-System, Rock na mchanga formations, Mimea, Wanyamapori. Kuwa Shire misikiti Ranger kujitolea. 1 Agano ni kuangalia.



Kila Shire-Oasis ina Sanctuary. Nyingi Shire-Oasis inaweza kujenga ukanda Sanctuary. Serikali ya Mkoa husaidia na ukanda Sanctuary.

Angling



Angling mtumishi 1 haja, chakula kukusanya. Na haja alijua kuwa thrills (Mchezo) .

Angling kwa ajili ya chakula ni mkono na mlinzi Guardian. Angling kwa thrills (Mchezo) sio.

1 Agano anasubiri kusikia kutoka kwako!

Angling maombi

Ndugu 1 Agano , Muumba wa ulimwengu mazuri mwaminifu lako la hivi mnyenyekevu mlezi-mlezi (1st jina)

Shukrani kwa ajili ya baraka ya angling Ni vizuri kwa nafsi na nzuri kwa ajili ya tumbo! Sitafanya juu-samaki au kuruhusu juu-uvuvi, nitafanya hukumu thrill-mtafuta anglers na mapromota wake Kwa Glory of 1 Agano na nzuri cha mwanadamu



sala hii ni kutumika wakati inahitajika!

yyyyyyyyyyyyyyyyyyyy yyyyyyyyyyyyyyyyyy

Angling inasimamiwa na serikali ili kuepuka juu ya uvuvi. Viwango vya ukubwa wa kuomba aina fulani. **Samaki chini ya ukubwa fulani ni, iliyotolewa (Sheria) .**

kukamata na usafiri wa samaki bait inaweza kuenea viumbe kuharibu kati ya mazingira, kuhatarisha yao. kusonga ya samaki kutoka eneo moja hadi jingine inaweza kusababisha kuanzishwa kwa samaki mgeni kwa mazingira. **Angalia Kanuni za ndani.**



Kwa kutumia chambo kuishi ni ya kikatili. Je, si kufanya hivyo!



wakulima tamaa, ranchi overstock nchi. Kusababisha ufugaji. matokeo jangwa (**Hali mbaya ya hewa kasi mambo**) . Matokeo ukatili kwa lifestock. **Hii mwisho! wakulima tamaa, ranchi huru nchi yao bila fidia. Wao ni mashitaka, MS R4 kwa kila mnyama .**

Mwisho ukatili kwa wote wa 1 Mungu wa uumbaji.

Wajibu 10:

Kusimama kwa bila haki kushambuliwa, yenye matatizo, dhaifu na masikini!

Watu binafsi na jamii wajibu wa kimaadili, wajibu wa umma wa kusimama kwa ajili isivyo kushambuliwa, yenye matatizo, dhaifu na masikini.

kimaadili nguvu (HE, SHE) wajibu wa kusaidia hisia, akili na kimwili yenye matatizo. Mlezi Guardian kuonyesha uongozi imara. Jumuiya ambazo kushindwa kuishi kulingana na Wajibu wao wa maadili na wajibu wa raia. Hawastahili kuishi!

Haki mashambulizi inaweza kuwa na matokeo ya: kiburi, udanganyifu, elitism, uchoyo, wivu, ujinga, ukosefu wa haki, kutokuelewana, rika-shinikizo, kusema uwongo, kisasi, kiburi, kijamii-hali, mali na ubaguzi wa rangi, ... Hizi si safu ya ulinzi ya kukosekana kwa usawa. **Midnight ni rectified. Iniator (S) ya kukosekana kwa usawa ni (Ni) uliofanyika kuwajibika (Fidia, ukarabati) .**

Watu yenye matatizo kwa sababu ya wao tabia, tabia, inaonekana, ubaradhuli, hadhi ya jamii, ... ya mtu binafsi na jamii ina wajibu wa kusaidia unfortunates hizi. Hii haina maana mkono uhaba huo. **lakini kurekebisha**
-ing hali ambayo ni sababu na athari za kuwa na kukaa yenye matatizo. yenye matatizo na maslahi binafsi kuondokana na hali hiyo.

dhaifu ni changamoto kubwa kuwa urahisi kupuuzwa na wamesahau. dhaifu huweza kuonekana dhaifu tu. Frustra- ting kusaidia. **Kamwe chini hawana** haja ya msaada.



1 Agano anasubiri kusikia kutoka kwako!

Kila siku maombi

Ndugu 1 Agano , Muumba wa ulimwengu mazuri Nisaidie kuwa safi, huruma na mnyenyekevu Kutumia 7 Gombo kama mwongozo:



Mimi kulinda kazi zako na Kuadhibu Evil.

Kusimama kwa bila haki kushambuliwa, yenye matatizo, dhaifu na masikini Feed njaa, malazi na makazi na faraja wagonjwa Tangazeni:

1 Mungu, 1 IMANI, 1 Kanisa, Universe Custodian walinzi Asante kwa leo

waaminifu lako la hivi mnyenyekevu mlezi-mlezi (1st jina)

Kwa Glory of 1 Agano na nzuri cha mwanadamu

sala hii ni kutumika kila siku, peke yake au katika kundi yoyote ya mahali-kama, inakabiliwa na kupanda macho jua kufungwa. Akasoma katika Mkutano.

yyyyyyyyyyyyyyyyyyyyyyyyyy yyyyyyyyyyyyyyyyyyyyyyy

zaidi rushwa, maadili, ubinafsi ya jamii inakuwa. zaidi masikini jumuiya hii ina. Wao ni masikini kwa sababu jumuiya mali haishirikiwi sawa. Ili kuondokana na hii, washiriki wote wa



'Chain of Evil' ni kuwajibika, mali-kuvuliwa, **MS R6** .

Kuwa tajiri tajiri ni Aibu uhalifu **MS R6** .

1 Agano zisizopendwa: kiburi, katika-haki, fahari, tajiri, bure, vurugu, taka, mali, hizi si kwa mbinguni.



1 Agano hawezi kupewa rushwa au walionunua !!!

Wajibu 11:

Feed njaa, homeles makazi na faraja wagonjwa!

mitaa vizuri mbali jamii ina makazi (**Wakilala katika dumpsters takataka**) underfed (**Kula takataka**) wakijitahidi (**Wanasumbuliwa, kuonewa na stalked na kukusanya madeni**) watu. Wengi wa watu wake kwenda bila mahitaji ya kila siku-live (**Eatab- le chakula, safi ya maji, mavazi ya heshima, starehe-makazi**) . hizi



watu masikini wanaishi katika taabu, ambayo mara nyingi hupelekea ndogo msimamo unyanyasaji (**Kuvuta sigara, pombe, ukahaba na vitu akili-kubadilisha**) . Wanahitaji msaada, wako katika jamii, ..

Hii ni jamii ya ubinafsi hai 'Chain of Evil' na kushindwa wajibu wake wa adabu binadamu. Je, hii ni jamii yako? Kama ni hivyo basi ni juu yenu na mabadiliko ya mambo. Kushindwa kufanya hivyo ni kinyume cha maadili ni mbaya hiyo Anti-1 **MUNGU**.



Evil ni mali kuvuliwa, wanaofugwa, **MS R6**



Community ambayo inaruhusu Wazazi (**Bad, hawafai**) katika 2 hadithi buidings, 2 ajira 2 magari kupeleka watoto wao shule na kifungua kinywa nje na sandwiches. Ni jamii ambayo haina wanastahili kuishi. Jumua yako ina watu wenye njaa, na aibu kuwalisha. **1 Agano** ni kuangalia!

Je kituo Community Afya kurejea wagonjwa mbali kwa sababu hawana cover afya. Kila mtu (**Si rehabilitators**) ina **1 Agano** kupewa haki ya Free afya masharti. Kukanusha bure huduma ya afya ni uhalifu, **MS R6** + huru wa kitaalamu wa vibali.

Wajibu 12:

Kupinga ukosefu wa haki, amorality na vadalism mazingira!

kupata faida zaidi ya wengine hujilimbikiza kiasi kikubwa cha vitu vya kimwili, na ushawishi na nguvu. Hii inasababisha mali usambazaji kutofautiana (**Mali-Apartheid**) . Mali inajenga kuwaomba na kuwa na zaidi na kulinda yale. Ili kufanya hivyo taji rushwa Jaji. Wana sheria badiliko d (**Rushwa-Law**) ili kuimarisha na kulinda 'Ubinafsi' yao. Hii inasababisha ukosefu wa haki. Hawa watu (**Chain ya wanachama Evil**) Pia kuna sababu kubwa ya 'Amorality' & 'Mazingira-Uharibifu'.



Sheria ya Rushwa Ukosefu wa haki: Kidiplomasia Kinga, Double hatarini, Plea-biashara, Kinga, Maagizo ya Mapungufu, marupurupu, ...

Sheria ya Rushwa kimebatilishwa (**Re-adhabu**) ! Inabatilisha ni y kitambo kwa 0.1.1.1 (2004/01/01) . Hatia ni mashitaka.



Ukosefu wa haki wa watoto: kumpiga, akiomba, molesting, uchungu, pedophilia, ukahaba, kuwa majeshi, suicide- mshambuliaji .. Mtoto dhuluma mbaya zaidi hali ya commu - waliozungumza udhalimu, kushindwa! Mwisho dhuluma ya watoto. CAGE hatia !!!

Wanawake Ukosefu wa haki: unyanyasaji wa majumbani, kulipa pengo, ubakaji, kidini, unyanyasaji wa kijinsia, ukahaba, utumwa .. Wanawake Ukosefu wa haki, kushindwa jamii ni kushughulikiwa! Mwisho Ukosefu wa haki Wanawake.

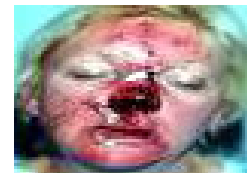

Ukosefu wa haki Community: Uonevu, kitabaka, Ufisadi, profiteering, Mali Apartheid, kurithiwa dhuluma .. Community Ukosefu wa haki ni kushughulikiwa!

Bad Law Ukosefu wa haki: Freehold, ubinafsishaji wa huduma, Hakimiliki na Patents (**Haki miliki**) , Hedging, Kodi deductible Donation, Mikopo, Kamari ... Sheria Bad kimebatilishwa (**Re-adhabu**) ! Inabatilisha ni y kitambo kwa 0.1.1.1 (2004/01/01) . Hatia ni mashitaka.



Ukosefu wa haki za kidini: Msamaha, tohara (**HE, SHE mutila- tion**) , Useja, udhalilishaji, marupurupu, pedophilia, sacrefice, wanawake

ubaguzi .. Kukemea na waachane ukosefu wa haki za kidini. Kuwa mlinzi Guardian!
Hold makasisi kuwajibika. Kuna tu:

1GOD 1FAITH 1Church (**UCG1**)



Sheria ni 'BASIC' haja ya binadamu. Sheria ni muhimu kwa jamii ya kutenda kazi wa kuishi (**Tazama 7 Mikoa**) . Sheria imeweka Ukweli na kurekebisha In-Jaji. Sheria haina mahakama. Ina lazima adhabu, rehabilitat- ion, fidia.



Utawala Ukosefu wa haki: Kuuawa, Corruption, Utekelezaji, In- Vade, kitabaka, Mali Apartheid, mazingira, mazingira-uharibifu mateso, dhuluma, .. Nafasi dhuluma (**Kurithiwa, Siasa**) na mul- tiple uchaguzi tarehe 1 uliopita baada uhuru waliochaguliwa Utawala Kamati.

Mashitaka dhuluma: **MS / R7** Utawala kwamba inajenga kukosekana kwa haki ni Evil ni kubadilishwa na mashitaka: **MS / R7** .

Kila mtu ana maadili, Civil-Duty kukomesha dhuluma. Hold watu Accountable walio sababu na athari za Dhuluma, **MS R6-R7**

ZEROTOLERANCE kwa UKOSEFU WA HAKI!

Wengi katika endorse jamii **Ammorality**. Hii mwisho. Kidini falsafa ya hutupwa kujiingiza, ulaji na burudani wakati shughuli. Maadili ni kubadilishwa kwa kujiingiza wa kujitosheleza (**Em- bracing mtu giza upande mbaya**) . Hii haikubaliki! Watu hawa kuwajibika.

Humankinds magaogao leisuretime sana. Hii mwisho. leisuretime sana, ni sababu na athari za kupita kiasi unneeded Takataka. Takataka nyingi mno. Uchafuzi sana. utalii sana. kuchoka sana. ulevi kupita kiasi. kucheza sana au kutazama michezo. Kutosha maadili ya kazi na roho ya Jamii.



leisuretime sana, ni kubadilishwa (**WMW, kujitolea**) . **1 Agano** kuweka mfano kazi ya siku 5 siku 6 kutathmini mafanikio yako, comp- lete unfinished kazi na mpango wiki kazi yoyote. Baada ya kazi leisuretime hutumika kujitolea. siku 7 kupumzika na kufurahia maisha Fun-

Siku, Celebrate, kuhudhuria Mkutano. Hakuna Mkutano karibu, kuanza 1.



The kujiingiza wa kujitosheleza leisuretime. Mgawanyiko wa jamii katika wale ambao kupita kiasi na wale ambao kutosha (Mali Apartheid) . Kata Ammorality, leisuretime, ulaji, taka na kumbatio:

1GOD 1FAITH 1Church UCG

Mazingira-Uharibifu (Eco ugaidi) ni individuals na mashirika kuonyesha kutoheshimu kwa **1 Mungu** ubunifu. **Onyesha disres- pect, waachane, Aibu kwa kutumia madawa ya 1 Agano Wavandali Mazingira: MS R7.**

Mazingira-Uharibifu (EV) inahatarisha 'Eco-mfumo' uoto wake, viumbe wake, yetu chakula mnyororo. EV kuu sababu ya **Ongezeko la joto duniani. Chanzo cha mwezi magonjwa ya kimataifa.** Tishio kwa ubora wa maisha.

EV, Coal madini, usafirishaji makaa ya mawe. Open makaa usafiri inachafua hewa. Fine makaa ya mawe vumbi ni kuvuta pumzi kwa binadamu na wanyama kuwafanya wagonjwa. Kufulia ni machafu na kusababisha ugonjwa wa ngozi. Udongo, Mazao, mimea janaba yashafaa kwa matumizi ya binadamu au mnyama. maji Open (Hori, mabwawa, maziwa, mabwawa, mito, mvua, hitadhi, mito, mvua) yamechafuliwa na kuifanya hatufai kunywa kwa binadamu na wanyama. Open Coal usafiri Mwisho. Waendeshaji, Mkandarasi na madereva ni mashitaka, **MS R7 + kulipa matibabu, daktari-bili** na kusafisha. Rushwa ya jinai Serikali kwamba kuruhusu hili kutokea ni kubadilishwa wanachama wake wote wanaofugwa, **MS R7.**



Mazingira-Uharibifu ni watu wanaoishi katika nyumba juu-ukubwa. Watu kuwa na bustani bure ubatili, mabwawa ya kuogelea, tenisi mahakama-.. Watu kuwa na uwindaji cabins, cabins beach ... Hii ni kubadilishwa kwa CG Shire Mipango.

Madhumuni ya Shire Mipango ni kutumia ardhi kwa zaidi faida ya jamii ya ndani na Habitat. Ni muhimu kwamba Jumuiya na Habitat kuoanisha. All ardhi yenye rutuba itatumika kwa kupanda mazao ya chakula na au ranchi, kuhakikisha baadhi misikiti hutolewa kwa asili ion vegetat- na viumbe asili. Mashirika ardhi yenye rutuba hutumiwa kujenga ndani na mashirika ya ndani. Zilizopo majengo juu ya ardhi yenye rutuba ni demoli-

kumwaga na recycled katika ardhi zisizo rutuba. Makao na bustani ubatili, vyumba, townhouses, penthouses, nyumba ya likizo, vijiji kustaafu ni kubadilishwa kwa nyumba Shire nguzo ya nchi zisizo rutuba.

Mazingira-Uharibifu uhalifu, MS R7

Wajibu 13:

Kufanya kazi zawadi, hakuna matembezi!

1 Agano anataka kazi! Community anataka kazi! Wazazi wako nataka kazi! Unataka (kuwana) kufanya kazi. **1 Agano** 'S kipekee ni kwa ajili ya binadamu kuwa kazi, muhimu. Je, si tamaa **1 Mwenyezi**.

Watu wanataka kujisikia muhimu. njia bora ya kufanikisha hili ni kufanya kazi. Kwa kazi kuna matarajio ya zawadi.

zawadi ni 3 njia. Kulipa, kuridhika, soulfood. Mlezi mlezi kulipa ni msingi ' kila wiki mshahara wa kima cha chini ' (WMW) na multiplier.

Pay kikubwa huanza na WMW x1 (chini) kwa WMW X7 (upeo) :

WMW x1 wahudumu , mwanafunzi WMW x5 kiongozi

WMW x2 wenye ujuzi , tradesmen

WMW x3 Senior-tradesmen

WMW x4 msimamizi

WMW x6 Meneja

WMW X7 za usimamizi

trator



' WMW ' zimewekwa kila mwaka na Serikali. WMW inaweza kukaa sawa, au kwenda juu, au kwenda chini kama hali ya kiuchumi zinahitaji.

Kuweka mishahara na hali wao ni sanifu. Kwa bora ya usimamizi wa uchumi kila mtu mshahara earner. **Kumbuka !** umiliki wa kibinafsi, umiliki State ni marufuku na nafasi yake kuchukuliwa na cron (Community Run Inayomilikiwa bila faida) . Vyama ni kufutiwa usajili. Serikali seti mshahara na hali ya kila mwaka.



hali ya Kazi: mahali pa kazi ni kuwa na afya na salama na vifaa vya kujikinga na viatu huvaliwa kama inahitajika. Push- ing watu kufanya kazi zaidi katika muda wa chini ni salama, unheal- wako na kupungua ubora. Kuna mapumziko kila saa 3 Jumla masaa kazi siku usizidi masaa 10.

CG 21h Klock wakati inatumika.

kuridhika ya kazi (Js) ni hali ya akili. Kama mtu anafanya kazi, kwa sababu wana. Wanahitaji kujenga Job wao kuridhika. Kama kujaribu kwa bidii kutosha unaweza kupata 'Js' katika uchoshi, mundane, repetitive kazi.



Wafanyakazi ambao wanaweza kupata kazi kamili au sehemu ya muda. Je manufaa wameajiriwa na 'Shire' juu ya **WMW x1** . Hupunguza ajira!



Matembezi kuwa wavivu. Haufai, ubinafsi. Si kufanya sehemu yako nyumbani, shule au kufanya kazi ni mbaya. Nyumbani, Elimu na Kazi si basi matembezi kuwa suala la kawaida.

Loafers ni kuwajibika. Wakosaji wanaorudia na faida, haki kuondolewa na ni aibu.

Kazi> kujitolea> Fun-Day



Wajibu 14:

Kuwa njema! Kuwaadhibu Evil!

Kuwa mwema haimaanishi kuwa mtakatifu au kamili. **Kumbuka!** Hakuna ukamilifu katika mwili Universe. Ambayo inatumika pia kwa binadamu.

Kuna 6 hatua za mema na mabaya.

Best> Kujaribu> Tubu> kiujanja> Bad> Evil.

Kila mlinzi mlinzi Juhudi kuishi ndani ya hatua 1-3.

Bora! mtu anajaribu kuwa bora wanaweza kuwa. mlezi mlinzi!

Kujaribu! mtu kidogo kiujanja anajaribu kuboresha. mtu njema!

Tubuni mtu kiujanja, akitubu na anajaribu kuboresha. **Wastani mtu!** mtu alifanya makosa. Wao tamaa mimi, Familia na Jamii. Wao kutubu na kurekebisha mambo kama bora kama wanaweza. I, Familia na Jumuiya ni kuwapa nafasi ya pili.

Kiujanja! mtu kiujanja, haibadiliki. **Wasiwasi Community!**

mtu alifanya makosa. Wao tamaa I, familia, Jamii. Hawajali. Familia, jamii kushikilia mtu huyu akaunti.

Mtu huyu ni uwezekano wa kuwa wabaya kutozwa, MS R1 , R2 .

Bad! mtu Bad, wahalifu, jinai, ... **Tishio Jumuiya!** Mtu mwenye tabia ya wahalifu kufanya uhalifu. tishio kwa familia na jamii. Mtu huyu mbaya ni uliofanyika kuwajibika: **MS R2-R4 .**

Evil! Mtu huyu anaona uovu kama kawaida na uhalifu wito. Evil heinous Community Tishio! Evil hii kushtakiwa: **MS R4-R7 .**



Kuna hatua 7: ' **Pure** '! Ni inahusu Soul. Wakati Soul inakuwa milele Angel. Soul ni kisha 'Pure'!

Wanadamu amepoteza ni njia. Kupambana na **1 Mungu**, ammorality, uhalifu, ukosefu wa maadili, uasi-sheria, profiteering, na kuchafua, vurugu ni mpya ya kawaida. Accountability inatumika kwa awamu katika kawaida mpya kwa ajili ya wanadamu. Kuwa katika 'Harmony na yenyewe, ni mazingira, kimwili Universe na **1 MUNGU !!!**

1 Agano ni kupima Wanadamu kuhusu kufanya Evil kuwajibika, caging yake. Je Wanadamu kushindwa katika kutumia 'Uwajibikaji', 'Mand- atory Hukumu' na 'Rehabilitation'. kukasirishwa **1 Agano** kushikilia Evil Wanadamu kuwajibika. You hawataki hasira **1 Mungu!**

1000 ya miaka ya Evil ni kuja mwisho. Na au bila ya ushiriki wa binadamu. Mlezi Guardian kuamini Wanadamu wanapaswa imple- maendeleo 'Uwajibikaji', 'Lazima Hukumu' na 'Rehabilitation', caging Evil!

Mlezi-Guardian Uwajibikaji: Zero Tolerance, hakuna Bad Wakwe, hakuna sheria rushwa discount, hakuna Jury, lazima-sentensi, Rehabilitation (Kuelimisha, caging, fidia) . **Implemeting, 'LGM'**.

BE NJEMA adhabu mbaya !!!!!

Wajibu 15:

Kuwa tu na kutoa wanastahili heshima!

Mlezi-Guardian kusaidia tu na demokrasia katika jamii. Hiyo ni kutokana na, au za kitabia kwa nini moraly haki, haki na kuandikwa katika 'mtoa sheria Manifest'.

mtu tu anatoa kwa kila mtu binafsi na kiumbe kile ni kutokana.
Kama heshima kunatarajiwa mtu tu kutoa heshima ya kukamilisha. mtu tu inahitaji uwajibikaji katika kesi ya matendo mabaya.

Sheria huanza na mtu binafsi "YOU"! Unahitaji kuwa 'tu'. Kuwa tu ni msingi ambayo 'Justice' kuongezeka up.

Kuwa tu na kupokea Justice ni bora. Ukweli ni kwamba kuna kudhulumu watu ambao kuunda In-Jaji. Kila mtu ana maadili na vya wenyewe kwa wenyewe (Umma) -duty kuondoa In-Jaji.

Kundi Tu up na kuanzisha 'Utawala'. Utawala inajumuisha (Lazima) ya mbalimbali ya uchaguzi na jinsia sawa 'Kamati'. 1 mtu na au hereditary (Monarchy) Utawala ni dhuluma. Tyrants ni kuondolewa, kuwashtaki **MS R7** .

Respect inaweza alistahili. Na watu binafsi, kikundi, shirika, ...
Wanaostahili ni maadili nguvu na kuwa tu: uwezo, mafanikio, matendo, heshima, kuthamini, usikivu, civility, adabu, thoughtfulness, vitendo random ya sifa wema ..

Respect inaonyesha Pongezi kwa mujibu na au mafanikio. Inaweza kuchukua muda na juhudi na kuwa na ufahamu wa sifa nzuri. Wakati ufahamu inapobidi kuheshimu sifa hizo kwa stahili Respect.

Respect pia kuonyeshwa kwa hisia, matakwa, haki za ... Aina hii ya Heshima hawakujaliwa automaticcally. Showing maanani, kufanya posho, kukumbuka ... lazima kusimama kipimo cha nguvu ya kimaadili na kuwa haki. Hapo ndipo hiyo kuwa wanastahili Respect.

Wajibu 16:

Cremate, makaburi karibu!

Mwili wa binadamu ina mwanzo na mwisho. Mwisho wake Soul inahitaji kutolewa. Ili kuhakikisha kwamba nafsi ni huru na Afterlife inawezekana. mwili wa binadamu cremated. Kama Soul si iliyotolewa ipo katika utata kama Roho.



cremation si tu zinahitajika bure Soul lakini pia kwa sababu za kiafya. cremation moto husafisha. Kuharibu bakteria hatari, virusi, wadudu na mabuu na fungi ambayo inaweza kukaa mwili.

Crematorium ni ya Mkoa Huduma za umma kituo: Utawala (Coroner, Morgue) , Kata Portal na Bustani. Hapa maiti na autopsy, ni farewelled na recycled.

All marehemu ni kusafirishwa kwa morgue kwa uchunguzi wa maiti. autopsy ni kuanzisha sababu ya kifo na utambulisho wa marehemu. Inajumuisha toxicology kuthibitisha kama mwili ni wa kuambukiza katika anyway na wangeweza kuambukizwa binadamu mwingine.

Wanatumia mafuta ya mwili wa binadamu kabla wakati au baada ya uchunguzi wa maiti ni kinyume cha maadili ya jinai. Wanatumia mafuta ni kuondoa bodyparts, maji maji ya mwili-, mayai, manii. Mwili wanatumia mafuta ni kosa: **MS R7**

Cremator huandaa mwili na mali-mgawanyo habari kutazamwa. Kila mwili tayari njia hiyo isipokuwa hakuna. mwili uchi (Binadamu kuanza maisha uchi wao kuishia maisha uchi) huwekwa katika wazi mbao jeneza kufunikwa na mzeituni rangi sanda karatasi na tu kichwa inayoonekana.

Watazamaji wanaweza kuomba kimyakimya kutumia Soul-Sala , Majonzi Sala , au Relive-Habari za Sala au Relive-Bad Sala . Cremator seti tarehe na muda kwa ajili ya Cremation. fujo Afterlife inashikiliwa na Mzee kutoka Klan ya karibu. Mwili ni cremated. Waombolezaji kupokea plaque kila kuchukua nyumbani.

Next asubuhi majivu ni dispursed juu bustani Crematorium.
Rehabilitators majivu ni kutupwa katika Garden mbolea.

Graveyard mazishi sherehe ya kipagani

Graveyard mazishi ni haikubaliki kwa sababu ya idadi ya watu kuongezeka kwa mahitaji ya kutumia ardhi muhimu zaidi. Graveyard mazishi inaweza kujenga Ghosts na si ikitoa Soul. mazishi Graveyard ni Maria na mabaya wasomi kuonyesha mbali: Gharama kubwa jeneza, ghali Headstone, pompous landscaped kaburi.



Preservatives katika chakula kuacha mwili kutoka kuoza kuacha kutumia tena makaburi. Graves kuhimiza uhalifu, kuiba na vandalizing. Neglec- TED makaburi kuvutia wanyama ... Graves ni kupoteza ardhi, haikubaliki. Ongezeko la watu unahusu wanatumia maeneo ufanisi zaidi.

Hakuna makaburi zaidi ya mwezi. Makaburi yaliyopo ni imefungwa na kuchimbwa up. Mabaki ni cremated na kuenea juu ya bustani Crematorium.

ardhi ni kutumika kwa madhumuni mengine.

cremation ni tu kukubalika aina ya mazishi!

Wajibu 17:

Kura katika uchaguzi wa wote!

Kupiga kura ni maadili na vya wenyewe kwa wenyewe kazini. Maisha ya jamii hutegemea msaada upeo na ushiriki kutoka kwa wanachama wake. mwanachama wa Jumuiya na kila mlinzi Guardian wana wajibu wa kupiga kura katika uchaguzi wa kila (**Kisiasa au yasiyo kisiasa**) . **Mashirika ya kufuata, MS R1**

Watu wasio kupiga kura ni kwa kweli kusaidia watu kuanzisha nies Tyrann-. Wao kuruhusu mashirika ya utetezi kwa utawala wa rushwa. **Lazima Kura!**

Jinsi ya kupiga kura

Mlezi Guardian kura katika chaguzi zote kwamba wao ni haki kwa ajili ya.

mgombea ambayo yanaweza mkono ni nani?

Yeye hakuna mdogo basi 28 au zaidi kisha 70. Je au imekuwa mzazi.

Je mfanyakazi au kujitolea au wastaafu. Ni

kiakili na kimwili fit. Hana elimu ya Chuo Kikuu.

Bado kukamilika Rehabilitation yoyote wanaofugwa ndani. Hana ulemavu ngono (**Sawa wa kijinsia, kuchanganyikiwa jinsia, mtoto molesting**) . Matumizi 'Law Apatianaye Manifest' kama mwongozo wao. Je Custodian Guardian

KUMBUKA !

Mlezi Guardian Wafuasi na Klan Wazee wanaweza kuteua, bandari sup-, kuzingatia na waachane wagombea katika uchaguzi. **Mlezi Guardian Wanachama (Zenturion, Praytorian, Mhubiri)** hawezi kusaidia, kuteua au kuidhinisha wagombea nje ya utawala 1 Church.



baada ya kumaliza **1 Agano** kutokana Wajibu! Sasa uko tayari kwa kudai na kupokea **1GOD** kutokana Haki!

AS it is WRITTEN It Shall BE

A dark purple rectangular graphic containing several elements: the text "1 GOD" in white, "1 FAITH" in white, and "1 Church" in white at the top; a white dove in flight inside a heart-shaped frame on the left; a stack of books with a blue circle containing a white symbol on top, all within a purple hexagonal frame in the center; the text "Universe Custodian Guardians" in large, bold, yellow-outlined letters on the right; and the text "Law-Giver Manifest" in large, bold, purple-outlined letters at the bottom.

Kwa Glory ya 1 Mungu na Habari za cha mwanadamu!

mwisho