



Shun è Vergogna



# CATENA di u Male

Egoismu, azzione o mutivu di una persona chì ùn hà micca cunsiderazione per l'altri. Una persona primuramente primurosa di u so propiu guadagnu persunale o piacè. L'egoismu hè a causa è l'effettu di i 7 ligami di u

**Catena di u Male: Avidità > Prufittendu > Ricchezza > Ghjetti > Elitisimu > Apartheid > Inghjustizia.**

I 7links anu assai ligami di mutazione malefica: Sport di celebrità ~ Fornitore di Creditu ~ Imballaggi ingannevuli ~ Estate ~ Pruprietà straniera ~ Franchising ~ Prughjettu ~ Globalizzazione ~ Centru commerciale ~ Eludazione fiscale ~ Unearned ~ Unione ~ Università ~ Carità ~

## A Catena di u Male hè una malattia di a cumunità

Una malattia cù i sintomi di egoismu, corruzione, inghjustizia. Hè una malattia diffusa. Ghjè a vostra cumunità?



Una cumunità lucale benestante hà i senzateffi (Dormendu in e benne à rubu) underfed (manghjà i rifiuti), luttendu (intimuritu perseguitatu, perseguitatu da i cullettori di u debitu) ghjente. Parechje di e so persone vanu senza u nec-

essenze di i bisogni d'ogni ghjornu (alimentu manghjatu, acqua pulita, vestiti decenti, accessibile, cunfortu, rifugiu sicuru). Queste persone bisognose campanu in a miseria, chì spessu porta à l'abusu di sostanze (fumà, alcolu, sustanzi chì alteranu a mente).



Questa hè una cumunità egoista chì vive a 'Catena di u Male'. Mancendu u so duvere di decenza umana. Ghjè a vostra cumunità? Sì cusì hè u vostru duvere di cambià e cose. Fallimentu à fà cusì hè immurali hè u male hè Anti 1 DIO. U male hà bisognu di spugliatoghji è ingabbiatu: MS R6

## 1 DIO aspetta per sente di voi!

Catena di u Male -A preghera

Caru 1 DIO, Creatore di u più bellu Universu U vostru più umile custode-custode fidele (1<sup>st</sup> nome)

Richiesta aiutu cù i membri responsabili di a Catena di u Male Chiede chì i membri di a Catena di u Male sianu puniti avà è in l'aldilà

Chiede i membri di a Catena di u Male, Rivevete-Cattivu per 7 Generazioni Lasciate cresce u Bè è Catena di u Male si riduce Per a Gloria di **1 DIO** è u Bè di l'Umanità



Aduprate sta preghiera ogni volta chì incontrate un membru di a Catena di u Male: Persona, Associazione, Corporazione, Organizzazione, Governu, ...



**Avidità** > A 'Catena di u Male' principia quandu 1 persona, un gruppu, urganizzazione o governu desideranu egoisticamente di avè di più (**cose materiale, influenza, putenza**) cà qualsiasi altru individuu, gruppu, urganizzazione o Governu.

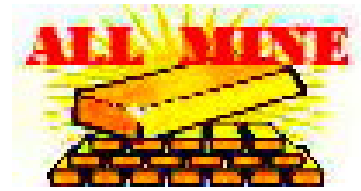

**Avidità** hè pruprietà privata, rivendicazione di pruprietà intellettuale, donazioni deducibili fiscali, ingranaggi negativi, pruprietà libera, evasione fiscale, speculazione, sfruttamentu di i travagliadori (**impiegu casuale, schiavitù, sottupagatu, sottu età, malsanu, ore straordinarie senza paga, pericolosu, travaglia di più, più veloce**).

**Avidità** hè a pruprietà privata (**capitalisimu**). A pruprietà privata implica micca spartera. Hè un elitisimu arrogante. Pruprietà privata di beni è pruprietà intellettuale(IP) finisce. Assetti naziunali, 'IP' sò trasferiti (**senza cumpensazione**) à a Cumpagnia '. L'impresè sò convertite(**senza cumpensazione**) à '**CRON**' (Community Run Pruprietà senza prufittu) !

**Avidità** speculeghja (**ghjocu**) chì i valori di l'assi, i prezzi, u redditu non guadagnatu aumentaranu. Speculà artificialmente aumenta i costi è u debitu di creditu (**aduprendu soldi di l'altri populi**) risultatu in a riduzione di l'affabilità. Speculà hè Anti Comunità, immorale finisce! Ingranaggi negativi, Freehold sò annullati! Futures, Borsa sò chjusi! Cumerciu è copertura Finisce!

**Avidità** hè l'evità fiscale (**donazione deducibile fiscale, minimizzazione fiscale, rifugiu fiscale**), arrubendu à a cumunità. L'evasione fiscale hè un crimine, **MS R6**. A donazione deducibile fiscale hè corruzione. E donazioni deducibili fiscali finiscenu, a fine minimizza l'impositi, e regioni di rifugiu fiscale sò chjuse!

**Avidità** sfrutta i travagliadori. I Capi Profitieri Avidi utilizanu: U credu di u cunduttore Slave: impiegu casuale, schiavitù, minore, sottupagatu , malsanu, ore straordinarie senza paga, pericolosu, travaglia di più, più veloce. U credu di u cunduttore Slave hè immorale, malsanu (**accidenti, stress, morte**), anti so-

cial. I capi chì appiicanu un "Credù di u cunduttore schiavu" ottenenu, **MS R6**.

**Avidità** crea ricchezza Apartheid! A ricchezza Apartheid hè a causa principale di In ghjudici!  
Ricchezza Apartheid, Inghjustizie sò immurali, Anti Comunità, Anti **1 DIO**



## Finite avà l'apartheid di ricchezza !!!

Non solu l'individui sò avidi. A mundialisazione hè parasitica, Predatoria, Profittante, Avidità. A mundialisazione hè stata chjappata da Profittiers Avidi. Da aduprà per u so marketing di vendita in Piramide (**Cummercium liberu**). Per fà cresce i profitti finu à chì finiscinu i paesi, e risorse. **U liberu scambiu** hè a mundialisazione da l'impresse multinazionali chì sfruttanu u travagliu, minendu u governu.



Cummercium Mundiale  
Organizzazione

**U Cummercium Liberu Finisce!** L'OMC finisce!

### MU ST - DO:



**Pigliate** da u **Avidità**

**Dà à u NECESSARIA**



**Cunfiscà** senza cumpensazione da u **Avidità** tutti i beni, persunale, commerciale .., diritti, assicuranza vita, super privatu, duminiu ..

**Striscia** **Avidità** di tutti i so tituli (ereditariu, onorariu, professionale).

**Ricusà** **Avidità** pusizioni di dirigenza (spugliate di pusizioni di leadership esistenti ..).

**Publicà** u so nome, ritratu (internet, Muru di a vergogna di a Merria ..).

**Punisci** **Avidità** ingabbiali, **MS R6**.

**Oppositevi** Avidità, Globalizzazione, Proprietà Liberale, Proprietà straniera, Non guadagnata, Copyright, Brevetti, Proprietà privata, Estate ...

*Moral-initiative*  
*punish Greed*

**Prufittendu** > u desideriu egoistu diventa realtà ingannevuli, disonesti, spenserati, immurali pigliendu vantaghju di l'altri, guadagnendu un vantaghju nantu à elli sopravvulendu, cumerciu d'insider, copertura, avvertenza ingannevuli, frode, sfruttamentu di i punti debuli umani, travagliu schiavu, ignoranza, speculazione, corruzione. **MS R6**



### Esempi di Anti 1 Diu Diu Anti Umanità Profiteering:

Imballaggi ingannevuli comporta riduzione di u cuntenutu di u pacchettu, ma micca l'imballu, per aumentà u prufittu.

Overchargingentails apprufittendu di una carenza di pruvista.

Fixazione di i prezzi chì appartenenu à un cartellu per massimizà u prufittu.



Spiculatori (Immobiliare) cullendu in casa negabilità di l'accessibilità famiglie in lotta a casa. Cresce bassifondi è senza casa.

Assaghjatore naziunale Multi di Ricattu in 'Paese A' vole benefizii è franchigie fiscali da 'Gvernu A'. U "Gvernu A" ricusa! Assembler dumanda à u "Gvernu di u Paese B" stu Gvernu accunsente à e dumande. Assembler chjude a produzione in Paese A. Saccheghja i travagliadori si move in "Paese B".



I prufitti sò mandati in casa è pagati cum'è bonus à i dirigenti (criminali) è dividendi per i detentori di azioni (parassiti).

Cumu una Multinazionale (Minaccia criminale per a cumunità, sovranità, ricchezza) opera; spoglia i Paesi Stranieri di e so risorse, ricchezza (pruduttori primari, immobiliare), pruprietà intellettuale (invenzioni, sapè fà, brevetti, marca) cù l'aiutu di u gvernu curruttu.

Uttenite distribuzioni, libertà fiscale è manodopera à bon pattu aduprendu u ricattu. Un gvernu hè dettu chì, se ùn capituleghja micca davanti à u demu multinazionale

nds truveranu un governu chì risponde à e so richieste (blac- kmail) è movenu a so operazione. Usanu u so governu di casa currotta per intimurisce o destabilizà altri Governi stranieri. Purtà cambiamenti chì prufittanu à a Multinazionale. S'ellu ùn funziona micca, anu probabilmente invaditu u paese d'origine.

## A minaccia più grande per a demucrazia sò Multinazionali

### MU ST - DO:

Pigliate da u Profiteering  
**Date à u Bisognu**

(vede l'avidità deve fà) Prosecute Profiteer : **MS R6**



Rimpiazzà a pruprietà privata cù, **CRon** (Community Run Proprietà senza scopo di lucro) !

Smuntle Multinazionale (à CRon's) perseguite u CEO, Amministratori, proprietari: **MS R6**

**PROFITURIZZAZIONE FINALE** prosecute Professori: **MS R6**



**RICCHETÀ** > U guadagnà un vantaghju nantu à l'altri accumula enormi quantità di cose materiali, influenza, putenza (Gioielli, Immobiliare, Lussu, Posizioni di Potenza, Servitori, Governu) **MS R6**

A ricchezza hè accumulata in 3 manere:

**'Catena di u Male ', ' Disonestà ', ' Estate ' .**

Un travagliu duru è onestu ùn porta micca ricchezza!

Un travagliu onestu duru hè bonu per u corpu, Anima.



**A ricchezza hè Anti-Comunità, micca meritata, micca accettabile!**

Esse Riccu hè un predatore chì attrae altri predatori chì volenu ancu avè ricchezza in qualunque modu ponu. Ricchi chì cercanu di aumentà a so ricchezza o di mantene la feranu tuttu comprendu: corrugà, intimidà, ingannà, eludà l'impositu, tumbà, bugie, arrubà.

Guvernu curruttu cumpratu è cuntrullatu da leggi di cambiamentu ricchi per creà "Inghjustizia". Questa inghjustizia hè Anti **1 DIO** !!! Guvernu curruttu è inghjustizia sò rimpiazzati. Ricchi sò tenuti à risponde: **Assi spugliati è MS R6.**

## A ricchezza a causa principale di u Male



US Bankers Creed: Solu i poveri è i bisognosi paganu l'impositu. Paga ricca Contabile è evasione fiscale. Banchieri, Ricchi è Contabili! **MS R6**



E ricerche mostranu chì luttanu, poveri è bisognosi paganu di più per tuttu. Ricchi uttenenu una discoteca di volume è rigali. **MS R6: per Riccu!**



Solu poveri, bisognosi sò ingabbiati. Ricchi uttenenu ghjuridichi. S'ellu ci vole, da corrupti, prutezzione di u guvernu. **MS R6: Guvernu curruttu, Riccu!**

Ricchi sò a causa principale di l'immoralità, a pornografia è altre perversioni! I ricchi sò a causa principale di l'inquinamentu è di i rifiuti! I ricchi credenu chì sò più degni di l'altri, creendu elitismu è apartheid di ricchezza! Ricchi chì volenu tene o aumentà a so ricchezza currutti, guvernu di corruzione per esce in una Legge ghjustu!

Amende paghe ricche! Bisognu, Poveru vā in prigiò.



Ricchi sò i Parassiti, a 'Catena di u Male'! Ricchi sò responsabili per i so Anti Social, Anti Community, Anti **1 DIO** cumpurtamentu! Ricchi sò beni spugliati, processati, riabilitati: **MS R6**

Dopu à a Riabilitazione, i ricchi ùn sò micca autorizzati à avè alcun patrimoniu! Travagliavanu per a Cumunità in **1x wmw**finu à ch'elli morenu! I ricchi ùn anu micca dirittu à a Pensione di Vechja! Anu da travaglià sinu à more!

Ricca una Comunità, Ambiente Minaccia

## Nimu ùn si merita d'esse Riccu !!!!

**Ghjetti** > A mentalità umana ùn pò trattà troppu di nunda (cose materiale, influenza, putenza) risultendu in immoralità è sprechi.



U cuncepimentu umanu comporta a vuluntà di sopravvivere. Per sopravvivere à l'adversità è e restrizioni ci vole à trattà. Speranza(Sognu) è Ghjustizia (Accountabilità) sò quì per aiutà! A Speranza Diminuente è a Ghjustizia currotta minaccianu a sicurezza, Sopravvivenza!

### Esempii di Anti 1 DIO è Rifiuti Anti-Umanità:

Troppu soldi\_ compie i sogni. Scappà di i sogni per compie \_ porta à noia, eccentricità, dipendenze, immoralità, criminalità, ...

#### MS R6

Troppu soldi\_ porta à guadagnà una influenza indebita in una sucietà chì idolatra u Soldu è i Rifiuti ch'ella crea. L'influenza di u soldu hè currotta, resa pussibile da una sucietà chì si prostituisce à Wealth & Waste!



Troppu soldi\_ porta à sprecà soldi per l'essenziali: Alcolu, Antichità, Sport di celebrità, Ghjochi d'azione, Sessu immurali, Vanità, Ghjetti, Gioielli, Mansioni, Limousine, Dieta malsana, Droghe, Attici, Yacht, ...

Troppu soldi + influenza indebita = Potenza. U putere guadagnatu cusì hè curruttu! A putenza currotta si trasforma in inghjustizia è tirannia. A tirannia finisce, **MS R7**.

Troppu soldi inghjenna un 'istintu di accolta'. Mantene ciò chì aghju è accumulate di più! Ciò chì hè mio hè mio, ciò chì hè u toiu vogliu qualunque manera possu. U vogliu tuttu! Basta ùn hè mai abbastanza è ùn vogliu micca sparte!



A Ricchezza Accumulata vole prutegge da altri prufittori ingordi è da u Governu di Ghjustizia Suciale. I donazioni deducibili fiscali à i membri di u Parlamentu assicuranu chì capiscenu à quale rappresentanu. Altru

i profittori ingordi sò curati per mezu di l'ingannimentu, di a disonestà, di l'intimidazioni ... A cuncurrenza è i pulitichi chì ùn sò micca disposti sò esposti à, infurmazioni sbagghiate, rumore, campagne mediatiche d'intimidazioni.

U pudere d'usu riccu per assicurà chì e Legge sò quì per prutegge li da pagà l'Imposti, avè perdite è quandu anu perdite sò liberati da un Guvernu curruttu (US Wall Street, Cina, UK City di Londra ..). Ricchi ùn paganu micca e tasse ancu ottenenu u benefiziu di ogni cosa chì u Guvernu furnisce. Ricchi sò i Parassiti, i sprechi di ricchezza cumunitariu nantu à l'essenziali è l'acquisizione **MS R6**

Wastersy Wealthy, sustegnu Hoarders **Globalizzazione**. Operanu paradisi fiscali stranieri se parcheghjanu a so ricchezza. Tutti i paradisi fiscali sò chjusi, Asset spugliati, u so Guvernu hè messu in gabbia, **MS R6**

## Pigliate da Wasters **Date à a Cumunità**

### **MU ST - DO:**

(vede l'avidità deve fà) Prosecute Wasters : **MS R6**

### **Oppositevi è Fine:**

Estate ~ Paradisi fiscali ~ Proprietà privata ~  
Libera scambiu ~ Globalizzazione ~ Nazioni Unite

**Elitismu** > Avè troppu, porta à crede in l'infallibilità (essendu megliu, più degnu chì l'altri). Elitismu significa basicamente (1 persona o un gruppu crede chì sò



megliu cà u restu, meritanu più elementi non essenziali, più rispettu, più diritti ...) arroganza egoista. Elitismu razza: Ambizione, apartheid, arroganza, corruzione, ingannu, discriminazione, disonestà, sfiducia, avidità, gelosia, inghjustizia, profittu, abusu di droghe, egoismu, vincitori...

### **Esempii di Anti 1 DIO Anti Elitismu di l'Umanità:**

L'elitisti cospiranu per dà si privilegi extra à u detrimentu di tutte l'altre persone. Chì hè a discriminazione è a sfruttamentu di l'altri per u scopu di l'aut gratificazione. Elitisti sò arroganti egoisti anti cumunità, inaccettabili. **VARGUNITI, SCUSATI !!**

Elitisti (sangue blu, monarchi, ricchi, megalomani) crede



per via di a so crazione sò nati per guvernà urganizzazioni è paesi. Sangue turchinu\*s, monarchi, ricchi è megalomani sustenenu a consanguinità hè male per e specie (geni difetti). 'Arroganza malata'. Custode Custode si oppone ereditariu:tirannia, ricchezza, putenza è pusizione. \* Sangue turchinu a canalizazione di un corpu umanu. U sangue turchinu hè inferiore membri di a spezia umana. U menu adattu per guidà.



L'università sò arroganti elitisti currutti. Sò usati cum'è scurciatoia per a ricchezza è u putere. Corrupt 'Old Boys Network'. Sprechju di risorse di a cumunità è perdita di tempu da i studenti (gradi irrilevanti, troppu tempu libaru, educatori pagati in eccessu ..)! I studenti chì mancanu di sperienza di travagliu sò pagati in eccessu. Università vicine.

Ghjochi Olimpichi (estate, invernu) sò elitisti, currutti, sprechi è dionesti. Sò divertimenti elitisti (1 vincitore, parecchi perdenti). A creazione di un debitu enorme per 'Shire' per divertisce u benestante! Annulla Olym- pics è chjude IOC.

L'Olimpi ùn sò micca mudelli di campioni, eroi, idoli o rolli. Sò egoisti, avidi, pesanti parassiti per a cumunità. Torturanu u so corpu, per esercitassi, aduprendu supplementi legali, illegali. Più tardi in a vita sò un pesu per u sistema sanitariu di a cumunità. Perdenu risorse scarse di a cumunità per a furmazione è i lochi olimpichi, infrastrutture. Rimpiazza u Governu chì spende à l'Olimpiadi!

I sport di cumpetizione professionale sò elitisti, currutti, dionesti. Sustenutu da i media trashy avidi immurali chì creanu è dispuniscenu e Celebrità di u Sport. Questu divertimentu hè sponsorizatu da a dipendenza fornitori (alcolu,



ghjocu, fumà), conducendu à l'ingannimentu, à u ghjocu, à l'usu di u corpu è di a mente alterendu l'abuso di e sostanze, creendu mudelli di rotuli inadatti ... Custodian Guardian s'opponu à u sport cumpetitivu.

Custodi Custodiani di l'Universu credenu chì ogni persona hè un erede ereditariu di tutte e risorse naturali, invenzione, pruprietà intellettuale (IP), pussibilità è opportunità accumulate passatu è presente (ghjustizia suciale: distribuzione uguale di tutte e menzionate prima per tutte e persone).

A Ghjustizia Suciale hè una **1 DIO** datu dirittu. L'elitisimu hè anti ghjustizia suciale, Anti **1 DIO**. L'elitisimu hè immurali, criminale è inacceptable. E lege servenu a maiurità. E lege di e Minurità chì beneficianu l'elitisimu sò currotte, ingiuste, sò rimpiazzate. I governi chì incuraghjenu, nutriscenu l'elitisimu ùn sò micca capaci di guvernà. Sò rimpiazzati, processati: **MS R6**

## **MU ST - DO: Scrap Elitisimu > Stabilisce** Uguaglianza senza dà cumpensazione!

Scole elitiste **diventate** scole pubbliche!

Ospedali elitisti **diventa** ospedali pubblici!

Abitazione di pensione elitista **trasferimentu à Shire** casa di ritirati!

Spiagge private **diventate** spiagge pubbliche!

I club di golf **sò trasformati** in orti!

Università **sò trasformati in CROn** cappelle di travagliu!

Olimpiche, Arene Competitive Sportive **sò demoliti!**

Trofei elitisti, dischi **sò distrutti da u Shire !**

Club privati di ogni sorte **diventa** duminiu publicu!

Prughjettu **diventa** cumunità **Shire** pruprietà!

Pruprietà privata **hè trasformatu in CROn !**

Eredità-Tirannia **diventa liberamente** cumitatu elettu à scelta multipla!

**Apartheid > U 'avè tuttu ' discriminà, guardà falà,**  
umilia u **'Ùn sò micca (ricchezza Apartheid).**



A ricchezza Apartheid hè a distribuzione inuguale di a ricchezza di a cumunità!  
A distribuzione ineguale di ricchezza hè immorale, Anti **1 DIO!** A ricchezza Apartheid  
hè ingiusta, un crimine: **MS R6**

Aumentà l'apartheid di a ricchezza aumenta u risicu di securità per una cumunità. Più a distribuzione ineguale di e ricchezze comunitarie evolve più veloce sò l'anarchia è l'agitazione civile!

**A ricchezza Apartheid hè inacceptable, hè fine!**

## Anti 1 DIO Apartheid Anti Anti-Umanità:

**Estate** trasmette a ricchezza, a pusizione è a putenza chì cresce l'Apartheid di a Ricchezza. Es **Monarchisti, Pruprietà privata, Dinastie ...**

**Questu End's!**

**Globalizzazione** e nazioni ricche intimuriscenu (**bloccu, squeeze di creditu, liberu scambiu, invasione, sanzioni, tomбу di u Governu ..**) nazioni poveri, in lotta per vende e so risorse à bon pattu. I Conglomerati Parasitichi Multinazionali, Prufittatori di Pruduttori ricattanu i paesi poveri. Cusì ponu sfruttà i so poveri cum'è travagliu di i zitelli è travagliu schiavu, travagliendu longu ore, periculosu, sottupagatu, malsanu .. **Questu End's!**

**Salarii** l'inuguaglià una causa principale di l'apartheid di ricchezza! Per esempiu per ogni 1 \$ un travagliadore americanu riceve u salariu più pagatu hè pagatu 13 \$. Più hè alta a scala andate u più "Benefici" calcia. I migliori guadagnatori anu ancu "Perks"!



**Benefici** cumprendi: assicurazioni (**salute, dentale, vita, prutezzione di u redditu, ..**); guardia di i zitelli, prestazioni di ritirata, rimbursu di studiu, permessu malatu, vacanze, permessu di serviziu longu .. **Perks:** piglià i veiculi in casa, a carta di creditu, **pagatu:** viaghji, hotel, visite in ristorante, attività di divertimentu (**Club privatu, golf, tennis ..**), cancelleria, Ragionieri (**evasione fiscale**); ...

Benefici, Perks aumentanu ulteriormente l'inuguaglià salariale. Per ogni impiegatu u più pagatu, 20 travagliadori travaglianti ponu esse impiegati.

Espansione di a ricchezza Apartheid una strada rapida per inghjustizia

## Must-Do:

**Fine Ricchezza Apartheid**

**Stabilisce Uguaglià di ricchezza**

**Estate:** trasmette a ricchezza, a pusizione, u putere, finisce! L'attivu diventa Revenu Generale! L'articuli persunali è a continuità di a cunniscenza sò trasmessi (**Estate**)! **Nota!** Accittà a ricchezza, a pusizione, u putere, comporta ancu eredità di culpabilità, passività.

**Globalizzazione:** E multinazionali sò perseguite, **MS R6** è sbulicatu per diventà lucale **CRon!** U governu chì sustene a mundialisazione hè rimpiazzatu è ritenutu responsabile, **MS R6**.

**Proprietà privata:** finisce! Cumerziale (picculu, grande, multinazionale) diventà **CRon!** Trasferimentu naziunale à **'Shire!**

**Prufittu:** finisce! Break even s'aplica senza prufittu!

**Salarii:** l'inugualità hè sustituita da Custodian Guardian **wmw!**

## Zero Tolerance to Wealth Apartheid

**Inghjustizia** > I 6 ligami precedenti in a Catena di u Male portanu à a corruzione di u sistema ghjuridicu, Inghjustizia (Appuntamentu, Legge Cattiva, Lege Corrupta, Patrimoniu, Pruprietà privata, Autoregolazione, Evasione fiscale, Unearned, ..).

**Ingiustizie di i zitelli:** batte, mendicità, abusu, travagliu, pederastia, prostituzione, suldatu, suicidiu, .. Ingiustizie di i zitelli sò a peghju forma di Inghjustizia, un fiascu cumunitariu. Finisce! Culpevuli sò tenuti à risponde!

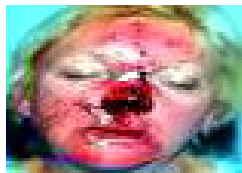

**Ingiustizie di e donne:** violenza domestica, divario di paga, stupru, prostituzione, religiosu, fastidiu sessuale, schiavitù ... Donne Inghjustizie, un fiascu cumunitariu hè trattatu! Culpevuli sò tenuti à risponde!

**Inghjustizie Comunità:** Elitismu, Avidità, Senzatetto, Prufittu, Rifiuti, Ricchezza, Apartheid di Ricchezza. Cumunicità Inghjustizie sò trattate! Culpevuli sò tenuti à risponde!



**Ingiustizie di Lege Cattiva:** Proprietà libera, Copyright, Brevetti (Pruprietà intellettuale), Privatizzazione di Utilità, Donazione deducibile d'imposti ... A cattiva lege hè revucata! A revucazione hè retrodata à 0.1.1.1. (01.01.2004) E Nuove Legge sò retrodate. I praticanti di a Legge cattiva sò processati.

**Ingiustizie di Lege Corrupte:** Immunità diplomatica, Doppiu Periculu, Immunità, Negoziazione di i motivi, Privilegiu, Statutu di Limitazioni, ... A lege currotta hè revucata! Hè retrodata à 0.1.1.1.(01.01.2004) E Nuove Legge sò retrodate. I praticanti di a Legge cattiva sò processati.

**Inghjustizie religiose:** celibatu, circuncisione, esorcisazione, perdonatu-

ess, molestazione, pederastia, privilegio, sacrificio, discriminazione di e donne .. Denunziate, Scusate l'inghjustizie religiose, tenite u cleru accertabile! Diventate Custode Custode!



**Ingiustizie di Governanza:** Assassiniu, corruzione, esecuzione, invasione, tortura, tirannia, ricchezza ... Rimpiazza a Tirannia cù una scelta multipla 1<sup>st</sup> passatu u postu cumitatu elettu liberamente. Tirannia, Governanza chì assassina, esegue, invade, tortura! Is Evil, hè rimpiazzatu, in gabbia, **MS R7**. Corrupta, a Governanza di l'Apartheid di a Ricchezza hè rimpiazzata, ingabbiata, **MS R6**

**Apartheid di Ricchezza, Inghjustizie:** Amende, corpi autoregulatori ... L'inghjustizia hè quandu l'emissioni sò emesse invece di Riabilitazione. Amende sò emesse per prutege u "Avè troppu, ghjente in u putere, ..

2 individui ricevenu una sanzione di 300 \$ per avè commessu u listessu actu illecitu. 1 hè nantu à 300 \$ à settimana di assistenza sociale. L'altu hè nantu à 300 \$ l'ora di redditu. I poveri perdenu una paga di settimane, ùn ponu micca pagà fatture, ùn anu micca contanti per manghjà. Ùn paga micca a multa andendu in prigiò invece. U pagu riccu hè l'amenda è l'impositu deduce l'amenda. Questa hè l'inghjustizia di l'apartheid di ricchezza. **Questu Finisce!** L'amende sò rimpiazzate da Riabilitazione.

Una persona hè uccisa à u travagliu. A riduzione di i costi di gestione hà purtatu à un locu di travagliu pericolosu. L'impresa riceve una multa à \$ 100,000. U direttore licenzia un impiegatu pocu pagatu. A gestione riceve bonus. Scrivite bè cum'è spesa. Riprende u tagliu di i costi per cumpensà a perdita di a spesa. Per assicurà l'aumentu di prufittu è i bonus esecutivi sò pagati.

**Questa inghjustizia Finisce!** A gestione hè tenuta per contu! A gestione riceve a riabilitazione à longu andà. L'attività hè chjusa finu à chì tutti i prublemi di sicurezza sianu risolti!

Professionali (**Cuntabile, Chirurgo ..**) sò membri di 'Organi autoregulatori'. Queste prutegge i membri incompetenti, senza lege, da affruntà a Ghjustizia. Aiutanu ancu à rippà i so clienti. **Questa inghjustizia Finisce!** I corpi autoregulatori sò chjusi. Torna a ghjustizia.

L'organismi autoregulatori sò creati da un Governu pigru corrottu. Hè troppu curruttu perchè sò subornati da gruppi di interessi, governanu per contu soiu è micca per u populu. U Governu Lazy ùn vole micca a responsabilità di guvernà, supervisione è applicazione. U governu chì istituisce o permette organi autoregulatori hè rimpiazzatu è ritenutu responsabile, **MS R6**.

Ogni persona hà un Morale, Duviale Civile per finisce l'inghjustizia. Ritenite chi l'organizzazioni di e persone, u Governu sianu responsabili chì sò a causa, l'effettu di l'inghjustizia. **MS R6-R7**

## Tolleranza Zero à l'inghjustizia

I ligami di a 'Catena di u Male' sò allargati da parechji ligami:

Sport di celebrità ~ Fornitore di Creditu ~ Imballaggi ingannevuli ~ Estate ~ Pruprietà straniera ~ Franchising ~ Prughjettu ~ Globalizzazione ~ Centru commerciale ~ Eludazione fiscale ~ Unearned ~ Unione ~ Università ~ Carità ~

**Sport di Celebrità** face parte di a cultura di a Catena di u Male.

Avidità elitista currotta, divertimentu guidatu da u prufittu. Intrattenimentu per prufittà i ricchi inutilizzati annoiati. Alcuni sport di celebrità sò aduprati per sviare sottu una attenzione privilegiata luntanu da capisce quantu sfruttati sò veramente.



Celebrità Sportive, animatori elitisti chì facenu tuttu per vince, batte record è esse venerati (idolatu). Un bisognu di i partecipanti à u Sport per uttene una ricunniscenza elitista + Sponsors ' (Prufitturi avidi) è una cumplicità trashy Media hà creatu una abominazione: '**Sport di Celebrità**'.

**Sport di celebrità** i partecipanti, sò pagati (direttamente, sponsorizatu, sovvenzioni ..) animatori professionali. Regole australiane Calcio, Corse automobilistiche, Baseball, Basket, Boxe, Scacchi, Cricket, Ciclismo, Golf, Gridiron,

Hockey su ghiacciu, Gran Premiu, Yachting, Olimpiadi, Para Olimpichi, Rugby, Corse di cavalli, Corse di Motociclette, Tennis, Calcio, Natazione, Olimpiadi invernali, Wrestling ...

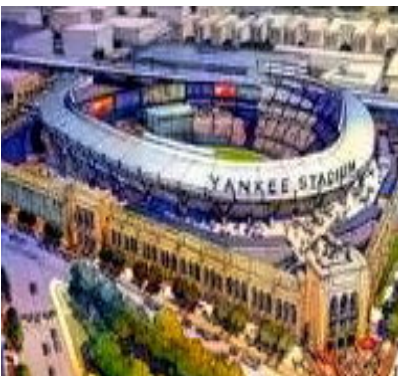

**Sport di celebrità** hà bisognu di scopu di custruisce facilità, Hall, Stadium .., infrastruttura, Ferrovia, Strade .. Questu perde risorse di a cumunità è crea spessu à longu andà Shire debitu. Sti impianti sò un sprechju d'energia creanu ancu assai spazzatura. Smettite di custruisce queste strutture, demolite l'esistenti. Questi eventi furniscenu divertimentu, Alcolu, Cola , altri bevande dolci, ghjocu, malsanu

manghjà (grassu, grassu, salitu) spessu accumpagnatu da a violenza (vandalismu, assaltu, rabbia, ghjittendu oggetti ..).



L'avvenimentu crea una mansa di spazzatura (buttigli, alimentariu, carta, plasticu, lattine) bisognu di almacenamentu (discarica). I Cunsiglii mancanu di spaziu per u cumplimentu di terra! U ghjocu porta à a criminalità: Ingannà (nobiltà, rigging of result ..), intimidazione, ricattu, violenza.

**Sport di celebrità** una causa maiò di a dipendenza da u shopping. U marketing crea a dumanda aduprendu a lealtà à l'iduli lucali (Celebrità Sportive) per guidà a dipendenza da u shopping (ingranaggi, spazzatura, parafernalia). Site un scemu chì paga troppu per vestiti, calzature! I fan si cumportanu cum'è Zombies (lavatu di u cervellu, senza mente, isteria di massa).

**Sport di celebrità** attraversu Sponsors aumenta Dipendenze: Alcolu, Fumatori, Ghjochi d'azzardu, Shopping, Droghe ... Queste dipendenze sò un pesu per l'individui, e famiglie è a cumunità.

Sport Celebrità sò **Greedy Media** criazioni per fà cresce i prufitti per elli stessi è altri prufittori avidi (Pruduttori d'alcol, Pruduttori di ghjochi, Prudutti di cibo spazzatura, Fabbricanti di fumatori, Pornogr-aphy, Prostituzione ..). Una volta chì a popularità di una Celebrità diminuisce sò scartate è rimpiazzate cù una nova Celebrità.

Un bisognu di stà pupulare, di vince, conduce à e Celebrità Sportive à esplorà u so latu bughju. Immoralità (Adulteriu, Pornugrafia, Nudità, ghjocu) hè adupratu per attirà l'attenzione. Abusu di sustanza (Alcolu, Fumatori, Droghe, Steroidi) hè adupratu per u stress è per mantene e prestazioni. A Greedy Trashy Media utilizza stu cumportamentu per fà cresce i prufitti è eventualmente per abbandunà a Celebrità ch'elli anu creatu.



Utilizà e Celebrità Sportive cum'è mudelli di rotulu, Idoli, hè unacceptable. Sport Celebrities sò falsi idoli ch'elli insultanu **1 DIO**. L'educatori chì prumove u sport di celebrità sò rimpiazzati. I genitori chì permettenu à u so figliolu di ghjucà u sport di e celebrità è di venerà e Celebrità Sportive sò cattivi genitori. A Comunità rieduca questi cattivi genitori (evite a vergogna).



U sport hè l'intrattenimentu in u passatempu un passatempu ùn funziona. Lazy(mutu) studente uttene l'Università sport borsa di studiu. L'Università, i Sponsors è i media trashy creanu un Sport inutilu pigro, inutile. L'Università hè chjusa, u Sponsorizazione finisce, i media trashy si chjude, e celebrità sportive ricevenu un travagliu pocu pagatu. Ùn ci hè un locu per i media sportivi in i media.

## End Celebrity Sport demolisce i lochi ...

Rimpiazza cù a partecipazione pubblica attività di passatempu cumunitarii.

### Credit Provider, Predator - Leander, Loan - squalu

Fornendu Creditu (carta, prestitu, mutuu) per u prufittu hè un prestatore predatore per una operazione di "Squalo di Prestitu". U prestitu preventivu hè permessu è incuragitu da un Governu criminale curruutu. U prestatore predatore utilizza u cullettore di debitu (criminale) per raccoglie u so creditu.



Creditu per prufittu Finisce! I so fornitori sò chjusi perseguiti, **MS R6**. U governu chì permette, incuraghjisce i prestiti predatori hè rimpiazzatu, pruibitu, **MS R6**

U custodiu custodiu accunsente i prestiti micca esigibili in interessu. Rimbursate solu l'importu prestitu (senza tasse, senza interessi). Ùn avete micca da pagà se ùn pudete micca fà. Sì sì, quandu pudete, ùn pagate micca più di 10% di u vostru salariu settimanale.

U custode custodiu accunsente i prestiti inesigibili. Dunque ùn ci hè micca raccolta di debiti (culettores di debiti).

## U cullettore di u debitu hè chjusu in gabbia **MS R6**

### Ingannatore-Imballaggio (Frode di u consumatore) **MS R3**

E economie orientate à u prufittu permettenu criminali immurali 'Pacca ingannevuli (Frode di u Cunsumatore)'. I consumatori anu bisognu di prutezzione da ingannevuli, disonesti, parassiti, predatori, avidi produttori di prufitti, produttori è rivenditori chì utilizanu "imballaggi ingannevuli" (cuntenutu diminuitu) per prufittà (strappà) di i consumatori.



Esempi di cumu funziona u sistema ingannevule, dionestu, ingordu.

Un pruduttu pruduttu vene in un pacchettu di 0,440 kg cù a so etichetta di marca. U listessu pruduttu hè ancu tichittatu cum'è una casa di i rivenditori, ma u cuntenutu di u pacchettu hè riduttu à 0,415 kg. Hè fattu cusì un rivenditore pò vende a so marca di casa à un prezzu inferiore à a marca di u fabricante. **Questu hè per ingannà (ingannevuli, dionesti, ingordi) un cunsumu per pensà chì a marca di casa hè un affare per via di u so prezzu più bassu. Quandu in realtà, un consumatore riceve menu pruduttu ùn ci hè micca risparmiu. A volte un consumatore finisce per pagà di più. Froda di u cunsumadore !!! MS R3**

1 fabricante imballa u so pruduttu in un pacchettu di 0,440 kg. Un'altra marca usa l'imballu di listessa taglia ma in una manera ingannevuli, dionesta, frudulente, avida mette solu 0,425 kg di pruduttu. Se i prudutti sò venduti à listessu prezzu, u 2<sup>nd</sup> u fabricatore face un pr-ofit più grande. U consumatore riceve menu pruduttu per a listessa quantità di soldi spesi. U cunsumadore hè statu ingannatu. **Se u 2<sup>nd</sup> u fabricatore vende à un prezzu più bassu, u so pruduttu pare un affare. Perchè ci hè menu pruduttu in u 2<sup>nd</sup> pacchettu duverebbe dunque vende per menu, ùn ne diventerà più un affare. U 2<sup>nd</sup> u fabricante spera in una manera ingannosa, dionesta, avida, chì u cunsumadore ùn controlli micca u pesu postu chì u so imballu pare simile à i prudutti di a cumpetizione.**

**Frode di u cunsumadore! MS R3**

L'imballaggio vene spessu cun menu cuntenutu sanu (**imballu eccessivu**). L'imballu hè cuncepitu per tene 6 elementi ma ne cuntene solu 5.

Questa inganna hè destinata à ingannà i cunsumatori credendu ch'elli ottenenu di più allora ch'elli ottenenu in realtà! **Froda di u cunsumadore !!! MS R3**

Get menu> pagà More! Un fabricatore aghjusta menu Salt, Sugar. Etichette pruduttu 'Riduttu' è carica di più! A riduzione hè di trasmette à u cunsumadore chì ci era un costu in più (**qualcosa cacciatu, riduttu**). Dunque hè necessariu un prezzu più altu. Micca veru, ùn ci hè micca costu in più. U fabricatore mette menu in, dunque u prezzu deve esse più bassu. **Froda di u cunsumadore !!!**

**MS R3 Riduce significa mette menu in.**

Beni impurtati imballati per parè pruduttu locale. **Froda di u cunsumadore MS R3.** Pruduttu locale imballatu per vede stranieri, impurtatu.

**Froda di u cunsumadore MS R3.**

## **Must-Do:**

U governu hè di standardizà a dimensione di u cuntenutu di l'imballu. E norme si applicanu à l'imballaggi cummerciali, industriali, persunali. **Nota!** E misure imperiali sò obsolete. **Tutti i Packaging sò riciclabili.**

**Solidu** gramma g  
Chilogramma Kg  
Ton T



**liquidu** millilitru ml  
litru l  
Chilolitru Kl

1 g > 2g > 5 g > 10 g > 20 g > 50 g > 100 g > 200 g > 500 g > 1 Kg > 2 Kg > 5 Kg > 10 Kg > 20 Kg > 50 Kg > 100 Kg > 200 Kg > 500 Kg > 1 T > 2 T > 5 T > 10 T > 20 T > 50 T > 100 T > 200 T > 500 T >

1 ml > 2 ml > 5 ml > 10 ml > 20 ml > 50 ml > 100 ml > 200 ml > 500 ml > 1 l > 2 l > 5 l > 10 l > 20 l > 50 l > 100 l > 200 l > 500 l > 1 Kl > 2 Kl > 5 Kl > 10 Kl > 20 Kl > 50 Kl > 100 Kl > 200 Kl > 500 Kl >

**PS-1 (Standard di imballu)** copre i bisogni di i consumatori: onestu facilmente per paragonà quantità di prudutti, l'imballu. Pesi solidi(g Kg T) è pesi Liquidi (ml l Kl) imballatu, distribuitu, vendutu in e quantità mostrate in u tavulu. L'imballu deve esse riciclabile.

## Fine Imballaggi ingannevuli Stabilisce UCG PS-1 (Standard di imballu)

### Orientazione di u consumatore

Pesi solidi, Liquidi mostranu u prezzu per 1 chilò, 1 l paragonà i prezzu + u pesu reale è u prezzu.

U pruduttu cù u **kg più bassu**, l u prezzu hè u **NEGOCIU**.

Supporta u standard di imballu PS-1 castigà Imballaggi Ingannevuli

## Estate (Eredità)



In una sucità egoista guidata da a Società à a morte di un individuu, hè cumunu di trasmette pusizione, putenza è ricchezza. Crià una Elite di pusizione, putenza è ricchezza senza meritu senza guadagnà. Stu cumpurtamentu hè a causa è l'effettu di a ricchezza Apartheid. **Wea-lth Apartheid**, un crimine, **MS R6 Nota!** Accittendu

un Estate implica ancu accettà debiti passati, culpabilità è responsabilità!

Eredità di a pusizione Finisce. Hè rimpiazzatu cù a prumuzione per l'esperienza di travagliu + studiu ulteriore + Antichità.

L'eredità di a ricchezza Finisce. Tuttu va in i Rivenuti di u Governu.

L'eredità di u putere Finisce. Hè rimpiazzatu da un Comitatu elettu liberamente multi candidatu.

U leadership da 1 hè tirannia (Politicu ereditariu) finisce. U cumandamentu da u Comitatu elettu hè ghjustu.

Custode custode trasmette continuità di cunniscenza, ricordi, tradizioni, credenze .. Custode custode trasmette u spiritu è a responsabilità di a cumunità. Custode custode trasmette a filosofia di **1 DIO 1 FEDE 1 Chjesa**. Trasmettenu ancu a so guida, u **'Manifestu di Datore di Lege'**.

### **Pussidenza Straniera** (Tradimentu) **MS/R7**

Permettendu à i Stranieri di cuntrullà, sfruttà, pussede, saccheghjè hè **'TREASON'**

Guvernu chì permette à i furesteri di prufittà (Rip off) di lucali cummette tradimentu (crime). U guvernu hè rimpiazzatu: **MS R7**

**Esempi di cumu funziona u Tradimentu di Proprietà Straniera:**

**Pussidenza Straniera** altera, currotta, distrugge u locale: cultura, valori, impieghi, tradizioni ... Proprietà straniera saccheghjì lucali: Proprietà intellettuale, Know How, Risorse, Ricchezza ... A pruprietà straniera finisce. U Cummerciu Liberu Finisce.

**Pussidenza Straniera** face cresce i prezzi di i terreni è di l'immobiliare. Fà

Case micca accessibili per 1<sup>st</sup> cumpratori di casa '. Risultatu, aumentendu i senzateffi ... Proprietà straniera di 'Libera tenuta' (terrenu, immobiliare) Finisce. Hè cunfiscatu senza cumpensazione.



**Pussidenza Straniera** di entità risultati in pusizioni di leadership straniera. Rifiutendu à i lucali di occupà sti posti. Diminuisce l'occasione di prumuzione, aumentendu u disimpiegu ... Stumacà u persunale locale.

**Pussidenza Straniera** di risultati di fabbricazione in importazione di e so forniture. Piuttostu tandu cumprà locale. Ancu a pruprietà intellettuale locale hè pigliata fora di u mare!

**Pussidenza Straniera** di Intrattenimentu minà u talentu locale è e so opportunità. I lavori di u lavu di u cervellu per diventà cloni di cultura straniera perdendu a so entità. A pruprietà straniera di l'intrattenimentu hè a più grande minaccia per a cultura, l'usi, u dialettu è e tradizioni lucali. Si tù

sò americani fighjulanu intrattenimentu americanu. Se ùn sì micca, ùn guardate micca l'intrattenimentu americanu.

**Pussidenza Straniera** porta à a ricchezza lucale chì passa per l'oltremare. Lascendu à i lucali poveri è indigenti. Maestri Stranieri chì pussedenu servitori paisani lucali.

**Pussidenza Straniera** di Franchises distrugge l'impresse lucale, l'unicità, a diversità. Minà e tradizioni lucali chì furzanu una cultura straniera inadatta à a cumunità lucale. Tradimentu di i lucali.

**Pussidenza Straniera** di risorse porta à u pruprietariu stranariu chì vende risorse à bon pattu à u so paese d'origine beneficianu di elli. Arrubbendu i lucali di e Risorse è di e so ricchezze. **Lascià i Stranieri pussede Risorse lucali hè Tradimentu, MS R7**

**Pussidenza Straniera** di Pruduzione di alimenti è distribuzione di alimenti.

**Risultatu:** A produzione alimentare serve per l'Esportazione lascendu i lucali cun l'Esportazione rifiuta à prezzi elevati. Inoltre alcuni alimenti lucali saranu rimpiazzati da una dieta straniera. Distruzione di a cucina lucale!

**Pussidenza Straniera** di Media hè una invasione da furtivu. I media stranieri influenzanu i lucali à u benefiziu di i stranieri. **Distruzione di Cultura Locale, Patrimoniu, Tradizioni, Politichi currutti, Governu. U governu perde a so sovranità, tradisce a popolazione lucale, commette tradimentu, MS R7**

**Pussidenza Straniera** spessu porta à u ricattu. A dumanda multinazionale straniera richiede à un Governu di dalli distribuzione, libertà fiscale è manodopera à bon pattu. U governu hè minacciatu chì, se ùn capitula micca à a dumanda di i Proprietarii Stranieri. Truveranu un governu chì risponde à e so dumande è ci muterà u so funziunamentu. **Per esempiu, u governu australianu hà pagatu regolarmente (100 di milioni) à e cumpagnie di Carri Multinazionali Stranieri. Mandonu a casa di i bonus esecutivi è aumentanu i dividendi di i so azionisti stranieri.**

**Nota!** L'Australia hà infine dichjaratu di nò à i ricanti di i fabricanti di vitture straniere. I pruduttori di vittura (**Ford, General Motors, Toyota**) fabbriche chjose, diventanu impurtatori. Custodian-Guardian ùn utilizanu micca u trasportu da queste cumpagnie, ùn ponu micca fiducia.

## **Tolleranza Zero à e Multinazionali !!**

**Pussidenza Straniera** hè pussibile per via di u tradimentu da u Governu curruttu. L'impiegati di u Governu è di u Governu chì facilitanu stu tradimentu sò da esse rimpiazzati, processati per "Tradimentu": **MS R7.**

## Must-Do:

**Annullà a pruprietà straniera** di: Beni, Imprese, Pruprietà intellettuale, Terrenu, Manifattura, Pruduzione primaria, Risorse, Immobiliare! Senza cumpensazione.

Rimpiazzà l'impresse di pruprietà straniera cù **CROn (Community Run Proprietà senza prufittu)**! **Support CROn! ShunMultinationals!**

Rimpiazzà, prucedu (**Tradimentu**) Guverna i so servitori publichi chì permettenu o incuraghjenu a pruprietà straniera! **MS R7** A pruprietà straniera hè un'invasione è un'occupazione senza l'usu di a forza militare. Difende a vostra cumunità da sta minaccia. Finisce a pruprietà straniera.

Permettenu solu Importazioni chì ùn competenu micca o rimpiazzanu beni è servizii lucali. Incuraghjite a pruduzione lucale per evità d'avè da impurtà.

**'Annullà a pruprietà straniera'**  
**'SAVE Impiegati Locali'**



## Franchising (Modellu cummerciale: Clonazione) **MS R6**

**Franchising** hè un Sistema di commercializzazione di clonazione Avidità, Prufittu. Chì utilizeghja un mudellu di cummerciale particulari chì i cloni stessu. Cuncèpitu per i mediocri picculi capitalisti prufittanti. Da sparghje (**Globalizzazione**) pò cum'è nantu à u Pianeta. I clienti perdenu a so identità. Fighjenu, manghjanu listessu in New York o Berlinu. Zombies mediocri senza mente.



A Clonazione hè una copia economica senza costu. A mundialisazione hè Anti **1 DIO!**

**Franchising** distrugge tradizione lucale, unicità, diversità, cultura. A maiò parte di i Franchises sò 'US' o basati nantu à i sistemi di Marketing US. Offrenu prudutti spessu malsani: per esempiu, butteghe di alimenti spazzatura, i Stati Uniti è e so cloni culturali sò una causa principale di, placca "Diabete", "placca obesa" (**Persone grassu**), ipidemia di pressione sanguigna alta, Acne ... I Franchises distrughjenu a Cucina lucale, a Moda .. Cumunità, u Guvernu chì permette à Franchises Stranieri di operà tradisce a cucina lucale, u patrimoniu, e tradizioni è a pupolazione, **MS R7**

**Franchises** distrugge a diversità vendendu "vestiti di concepimentu". Sti panni sò uniformi (jeans ..) per e persone chì tradiscenu a so cultura è u so patrimoniu, cloni senza mente, primitivi, muti. Scacciate sti manichini!

**Franchises** cù u so marketing slick (sfruttendu a debolezza umana, a credulità) sò a causa principale di e Dipendenze: Shopaholic è Gadget Junky! I franchising sò sottu à u persunale, adupranu juniori pocu furmati, micca pagati, casuale. U serviziu di u cliente hè poveru o ùn esiste micca. A maiò parte di "Affari" è "Vendite" sò Frode!

Custodian Guardians credenu chì a franchising hè Anti **1 DIO**. Sottumette **1 DIEU** concepimentu di unicità lucale è diversità. A franchising hè glubale sfida **1 DIEU** Anti Globalizzazione.

## Must-Do:

**Cunfiscà** (senza cumpensazione) tutti i Franchises, li cunvertisce in lucali **CRON! Punisci** Franchisee Greedy li mette in gabbia, **MS R6** Suppone l'attività tradizionale unica lucale (cunvertitu in CRON).

Prutegge u patrimoniu di e vostre cumunità:

## Opposite Fin Franchising Globalizzazione Scambiu liberu è Pruprietà straniera

**Prughjettu** terrenu publicu sacchighjatu da a cumunità ...

**Prughjettu** A terra hè un terrenu publicu sacchighjatu da una cumunità da un governu criminale currettu (caccià u governu, rende responsabile). Stu tipu di governu sia hà datu terra (accupatu) o u vendenu à criminali avidi, parassiti, predatori, prufittatori (speculatori). I speculatori terrestri sò Parassiti, **MS R6** ! Finite Freehold! Supporta a pruprietà di Shire Land!

**Prughjettu** a terra hè aduprata da l'investitori per speculare (scumessa) sperendu di fà cresce i prezzi di e pruprietà (prufittu, guadagni di capitale) nigà un rifugiu à bon pattu di Shire. L'investitori utilizanu ancu terreni in pruprietà libera per evità fiscale criminale (ingranaggi negativi), **MS R6**



L'investitore innalza edifizii fragili, paghji annantu à a renta prima. E persone chì ùn ponu micca pagà diventanu senza casa. A pruprietà d'investimentu ùn hè micca veramente cumprata per u redditu rintangale ma aduprata cum'è evasione fiscale. Risultatu in decadenza di l'habitat umanu(a ghjente sposta i roditori,

scarafaghji, entre in). I patroni di baracconi perdenu pruprietà, senza cumpensazione, uttene **MS R6**

**Prughjettu** a terra hè una pruprietà privata. Privà l'usu di a terra da a cumunità per u benefiziu di tutti. Prughjettu (**Nisun Trespass**) rifiuta l'usu di tutte e spiagge, di e facciate di i laghi è di i fiumi, rifiuta u picnic nant'à u campu di golf. "Apartheid di Ricchezza". Stu Male. Finisce!

---

**1 DIO** hà creatu u Pianeta Terra per esse adupratu è apprezzatu ugualmente da tutte e Persone.

I terreni à pruprietà liberu è l'abitazioni privati sò insultanti **1 DIO. Freehold Finisce!!!!!!**

---

### **Must-Do:**

Tutti i terreni sò di pruprietà di a **Shire (Governu Locale)**. I terreni in pruprietà liberati essendu robati. A Shire ùn paga nisuna cumpensazione quandu si trasferisce u titulu. L'occupatore di u pruprietariu pò stà in casa finu à ch'elli volenu spostassi o more. Allora a Comarca piglia u cuntrollu (ùn ci hè micca duminiu per a pruprietà).

A pruprietà d'investimentu sia terreni sia Edifici sò presi u cuntrollu senza cumpensazione da u **Shire**. L'investitore hè perseguitu per "Crimine contr'à a Comunità" **MS R6 A pruprietà d'investimentu finisce!**

---

## **Freehold Finisce !!!!!!!**

---

**Globalizazione** ùn face micca parte di u Destinu di l'umanità.

**1 DIO** hà fattu chjaru assai a mundialisazione chì ùn face micca parte di u Destinu umanu. **1 DIO** credenze in **7 Tribù**, cù 7 lingue principali è parecchi dialetti, Sviluppandu indipendente è separatu (Mappa). **1 DIO** vole humankind à **'Stop a Globalizazione '!!!!!!**



Se l'umanità ùn riesca micca **'STOP'** mundialisazione allora **1 DIO** agisce. Ùn in zerga **1 DIO** attenti **1 DIEU** avvirtimentu: Pulverizzazione di u World Trade Center in New York, crisi di creditu USA, Città di Londra, Pandemia ...!



A mundialisazione face parte di a Catena di u Male. A mundialisazione hè stata scumessa da i prufittori Parodiziosi Prudenti Avidi da aduprà per u so marketing di vendita di Piramide (**Cummercium liberu**) di mantene i prufitti crescenu finu à chì finiscinu i paesi, e risorse. U libru scambiu hè a mundialisazione chì deriva da l'imprese multinazionali chì sfruttanu u travagliu, ricattendu è minendu u governu. Multinazionali minanu a sovranità di un paese. Cunduce à corruzione, sfruttamentu! Smuntà Multinazionali cunfiscanu i beni senza cumpensazione è si trasformanu in lucali **CROn. A fine di a multinazionale! U Cummercium Liberu Finisce!**

Greite Profiteers anu stabilitu urganizzazioni di propaganda: G20 (**Greedy Twenty**, principale causa di pulluzione), G8 (**Greedy Eight**), FMI (**Fondu Monetariu Internaziunale**, squali di Prestitu glubale), WEF (**Forum economicu mundiale**, publicista di l'avidità), OMC (**Organizazione Mondiale di u Cummercium causa di l'apartheid di a Ricchezza**).. Queste urganizzazioni lavanu u cervellu publicu chì l'avidità hè bona, u prufittu hè bonu è a Globalizazione hè a risposta à tutti i nostri prublemi. A realtà hè chì a mundialisazione hè aduprata per a riduzione di i costi. Trasfurmentu si in paesi chì anu una struttura di costi inferiore. Caccighjà a ghjente in una zona è impiegà travagliu schiavu in un'altra!



I costi più bassi sò ottenuti impiegendu zitelli di menu età in zone di travagliu malsane pericolose. Sò sottupagati sottumessu chì travaglianu longhe ore senza pause, senza diritti di vacanze, senza prestazioni sanitarie. Mancà sperienze zitelline, ghjocu, educazione. Mentre i Prufittori Avidi ridenu finu à a banca lodendu u so Idolu "Globalizazione". **Questu Malice Finisce!**

Induve i zitelli ùn sò micca dispunibili femine (un altru underclass) sò usati. E femine sò trattate spessu pughju. Mentre travagliavanu in e stesse cundizioni inumane cum'è i zitelli parechje femine anu ancu da furnisce favori sessuali (**esse stupratu**). Parechji maschi sò sfruttati ma di solitu micca male cum'è zitelli è femine. **Quessi Evil End!**

Finisce u sustegnu di a Globalizazione 7 Pruvince indipendenti:

Africa, Amazonia, America, Europa, Mongolia, Oceania, Persindia. Tutte l'Acque Internazionali finiscenu. Sò spartuti trà e 7 Disposizioni



nces. Questu hè u novu normale.

## Must-Do:



Tutte l'Organizzazioni Glubali: Politicu, Militare, cummerciale, sportu, divertimentu, sò chjusi. Migrazione di e persone (ùn si move in altri Pruvenzi) . Nisun viaghju di vacanze in altre Pruvincie.

Nisuna Cultura glubale. Organizzazioni Globali: Nazioni di u Commonwealth (CN), FIFA (football), G20 (inquinatori), FMI (Squali prestiti), Olimpica (IOC), NATO (mercenarii), OPEP (inquinatori), UN (Nazioni Unite) ,. . sò Anti 1 **DIO**. Sò chjusi.

**Commonwealth di Nazioni (CN)** stabilitu da i pirati inglesi per saccheghje, sparghje: schiavitù, travagliu schiavu, ingiustizie, genocidiu culturale, apartheid di ricchezza, alcolu, fumatu, ghjochi d'azione, drogherie di shopping, legge male è currotta, capitalisimu, sport elitistu, Chjesa d'Inghilterra (male cultu paganu).

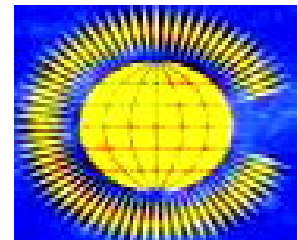

Oghje (CN) avè regimi di pupi (governi) chì aiutanu à saccheghje u so paese à prò di u Tirannu ereditariu inglese . CN hè scioltu, e nazioni anu liberatu i so governi ritenuti responsabili.

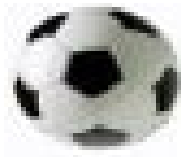

**FIFA** una urganizazione Sport Corrupt Celebrity. Rifiuti risorse di a cumunità. Capi in a creazione di spazzatura. Hè chjusu, perseguitu: **MS R6** I Veni di a FIFA sò demoliti, a terra hè aduprata più benefica da quella di a cumunità. I ghjucatori di ballò ùn sò micca mudelli roll!

**IOC** corre un circu (Olimpiadi), uttenendu i paesi à perde bilionarii in spettaculi di spettaculi freak. L'animatori si sforzanu per l'elitisimu aduprendu supplementi legali, illegali chì diventanu frusti innaturali. L'Olimpiadi sò avidità guidate sprecendu risorse scarse chì sò necessarie per eliminà a miseria. Un spettaculu laterale d'orrore hè statu aghjuntu Paralimpichi quì disabilitati sò burlati. Chjudite u lotu +**MS R6** I Lochi IOC sò demoliti, a terra hè aduprata più benefica da quella di a cumunità. Tuttu u finanziamentu per a fine di l'Atleti. L'atleti ùn sò micca mudelli roll!



**OPEC** un Cartellu di l'Oliu chì tene l'umanità à a corsa! U Cartellu hè scioltu è i so membri ritenenu responsabili: **MS R6** Oliu Bruciante Finisce! Trasmudendu l'oliu in estremità di plasticu!

**NATO** l'Armata Mercenaria Europea chì serve l'intimidazione è a sfruttamentu mundiale di i Stati Uniti. A NATO uccide i civili, distrugge l'infrastrutture è e case. Hè sciolta, i so criminali di Guerra è Insurgenti sò ingabbiati: **MS R7 NATO** cù e so armi di distruzione di massa: **A (Atomicu), B (bacteriologicu), C (chimicu)** hè una minaccia principale per a sopravvivenza umana.



**UN** serve l'interessu propriu di i paesi cù u dirittu di veto. Questi paesi, sò i più grandi traficanti d'armi chì neganu a pace di l'umanità. L'ONU hà fallitu l'umanità. Òn hè micca firmatu:



**U travagliu di i zitelli** Pornografia, suldatu, travagliu

**Inquinamentu** Atmosfera, aria, terra, Spaziu, acqua

**Tirannia** Ereditariu, puliticu, creditu, prufittu, ricchezza

**Genocidiu** Politicu, razziale, religiosu, massacru

**Senza casa** Prestiti Squali, Slumlords, Apartheid di Ricchezza

**A fame** Sopra l'irrigazione, Inquinamentu di l'acqua dolce, ghjetti alimentari

**Pornografia** Adultu, Animale, zitellu, listessu è sessu mischju

**Povertà** creditu, discriminazione, disoccupati, apartheid di ricchezza

**Prufittendu** Cartel, plusvalenza, monopoliu, eccessu di prezzu, hedge

**Schiavitù** zitellu, debitu, adultu, prostituzione, travagliu sottupagatu

**Ghjetti** Monousu, pruduzione di scrucuneria, sopra à pruduzione, Imballaggi

**Addizioni** Alcolu, Droghe, Ghjochi d'azzardu, Alimentazione eccessiva, Shopping, Fumendu

**Mudificazione Genetica** Animali, Microrganismu, Piante, persone

**Ricchezza-Apartheid** Estate, In ghjustizia, Evità fiscale, Paradisu fiscale

L'ONU hè sciolta!

L'umanità abbraccia u "Manifestu di Datore di Lege"

---

A mundialisazione mina 1 **Ddiu** cuncezzione.

A mundialisazione indigna 1 **DIO!**

A mundialisazione finisce !!!!!!!

---

7 Pruvince indipendenti rimpiazzanu a Globalizzazione!

## Shopping-Center Mall ...u Capitalista-Retailing- sistema di Avidità, Prufittu, Rifiuti è Inquinamentu



**Shopping-Centre, Mall** parte di u sistema di Marketing Capitalista-Retail di Avidità, Prufittu, Rifiuti è Inquinamentu. Shopping-Center, Mall incuragisce a duplicazione. A duplicazione hè destinata à riduce i prezzi, dà un serviziu megliu, aumentà a cumpetizione. **Questu hè Fantasia una bugia capitalista!**

3 **Supermercati** vendendu guasgi listessi prudutti à listessu prezzu. U 99% di i prezzi sò identichi chì facenu a cumpetizione una Fantasia. A duplicazione hè costosa chì face i prezzi più bassi un Mitu. **A riduzione di i costi, sottu à u persunale, pocu furmatu sottu pagatu (juniors, casuals) u persunale risulta in 'Serviziu à i Clienti' poveru o inesistenti. Duplicazione finisce!**

**Duplicazione** cunduce à u sprechju di spaziu. Più spaziu di pavimentu hà bisognu di più arredi installati. Impiega più energia creendu un bisognu di Stazioni Elettriche più inquinanti ...Tuttu què crea più 'Spazzatura', costu, 'Inquinamentu'.

**Shopping** U centru incuraghjisce un stile di vita notturna (**alta energia**) Shopping quandu hè bughju. Questu hè malsano dunque u 'Shire's' impone un '**Curfew di Notte**'. I Centri Commerciali sò costosi da custruì, mantene, cunsumanu molta energia, sò una duplicazione inutile è creanu assai Spazzatura.

**Franchises** sò u motivu principale di i Centri Commerciali. I franchising sò sottu à u persunale è utilizanu pocu furmatu sottu pagatu (**juniors, casuals**) persunale. **A franchising distrugge tradizioni lucali, cucina, cultura, unicità è diversità. Prutegge a vostra Comunità! Chiudi tutti i Franchises!**



Ci hè un modu megliu: **CROn-Retail & Bazaar Complex (CRBC)**. Rimpiazzà u centru cummerciale è u centru cummerciale cù **CRBC**.

**CROn-Retail** mudellu combina tutti i bisogni di vendita, per Clus Comunale-

ster vita, in 1 cumplissu retail. CRON Retail rimpiazza senza duppià tutte e Franchise: Food, Cloth, Variety ... CRON-Retail rimpiazza i Cloni di Fast Food cù un Bar di Bevande Sane. Bazaar hè vendita di prudutti fatti in casa è articuli preluvati.

## D emand! CRBC ! 0%

A **CRBC** hè un livellu 4 (Livellu di u Terrenu, Livellu 1, Livellu 2, Livellu 3, Tettu di pannelli solari) bastimentu.

Livellu di u Terrenu: hè Storage, merci in, merci fora per vendita, Bazar.

Livellu 1: l'area CRON-Retail cumpresu Beverage Bar.

Livellu 2: u Bazar, tuttu fattu in casa, preluvatu.

Livellu 3: Uffiziu, i travagliadori rompenu a zona.



### 1.3.7. Shire ghjornu Celebrazioni

Un CRBC hè accantu à '**SmeC**' (Complexe di educazione medica Shire). Tramindui sò circondati da Alloghju Clusteru Cumunale è Cappelle di travagliu Shire. Tutti facenu parte di un Oasi Shire!

Rimpiazza i Centri Commerciali è i Centri Commerciali cù:  
**Cumplissi CRON-Retail è Bazaar (CRBC).**

## **Evità fiscale** L'evasione fiscale hè un Crimine: MS R6

E imposte sò necessarie per chì u Governu possa rispettà i so obblighi, aspettendu a so ghjente. E persone chì evitanu di pagà l'impositi ùn anu micca dirittu di aduprà: Publicu(educazione, salute, parchi, pensione, strade, trasporti ..) servizii.

L'evasione fiscale hè un crimine, MS R6.

A minimizzazione fiscale hè l'evità fiscale! I trust sò evasione fiscale! E Donazioni deducibili da l'impositu sò Avanzate fiscali! L'investitori utilizanu terreni à pruprietà libera per evità fiscale criminale(ingranaggi negativi). L'evasione fiscale hè in furia da a Comunità! MS R6



**U governu chì permette l'evasione fiscale hè rimpiazzatu, incaricatu: MS R6**

**Tax-Pirateria!** I paesi di rifugiu fiscale incuraghjenu i stranieri à sacchighjà i so paesi d'origine è à deposità u bottinu in e so Banche. I paesi di rifugiu fiscale sò chjusi. **E so Banche è u Governu:**  
**MS R6** Un governu di rifugiu fiscale hà ancu da cumpensà (compensazione punitiva, tasse, spese) i paesi sacchighjati.

Riparazione fiscale:



Alaska, Andorra, Bahamas, Belize  
Bermuda, Cayman, Curacao, Città di Londra, Cipru, Isola di Man, Delaware, Dubai, Florida, Jersey, Guernsey, Hong Kong, Irlanda, San Marino, Liechtenstein, South Dakota, Monaco, Nevada, Turks & Caicos, Lussemburgu, Panama, Singapore, Seychelles, Vanuatu, Svizzera, Vaticanu, Wyoming, Isole Vergini, Texas.

**L'evasione fiscale Finisce !!!!!!!**



**Culpevuli sò spugliati è in gabbia: MS R6**

**Zero Tolerance to Tax-evitement**

**Unearned** qualcosa guadagnatu micca da meritu travagliu, serviziu

**Unearned** pò esse Posizione, Potenza o Ricchezza individualmente o cume una cumbinazione. A Posizione, a Potenza o a Ricchezza Unearned hè una parte di a cultura immorale di a Catena di u Male.



Unearned hè immeritatu, anti suciale, micca ghjustificabile, ùn hè micca tolleratu da e Comunità.

**Posizione Unearned:** Ereditariu, Prumuzione currotta o Attività criminale individualmente o cumbinata.

**Ereditaria:** I genitori passanu a pusizione à i zitelli ...

**Curruttu** prumuzione: A famiglia larga o l'amichi sò promossi ...

**Criminale** prumuzione: Prumuvatu per via di Bullying, Minacce, Violenza ...

Unearned Position hè annullata, finisce. I prumutori ottenenu **MS R6**

**Potenza micca guadagnata:** Ereditariu, Corruzione o altra attività criminale individualmente o cumminata.

**Ereditaria:** Monarchia, Regalità, Tirannu Politicu, Dinastia, ...

**Corruzione:** Gruppi d'interessu mettenu una marionetta à u putere ...

**Criminale:** Criminali, invasori, occupanti mettenu una marionetta à u putere ...

U Puteru Unarnned hè rinunciatu, finisce. I prumutori ottenenu, **MS R7**

**Ricchezze Unearned:** Ereditariu, Redditu, Prestazioni di travagliu, Benefici Elitisti o Attività criminale individualmente o cumbinatu.

**Ereditaria:** Estate ...

**Rivenutu:** redditu ricevutu ma micca guadagnatu

Es plusvalenza, dividendi, interessi, affittu, vincite, ...

**Benefici di travagliu:** per gradi di paga più alti (vantaghji, benefici frangia):

. Assicuranza (salute, dentale, vita, pensione), studiu, viaghju, ...

**Perchi Elitisti:** Viaghju in aria, Guardie di u corpu, Bonus, Cura di i zitelli, Abbonamenti à u club, Seminarii, Escorte, Creditu di scontu, Allenatore di fitness, Assicuranza (salute, dentale, vita, redditu, pensione), Limousine è Driver, Riparu, Ripartizione di prufitti, Vacanze ...

**Criminale:** Es Ricattu, Frode, Furto d'identità, Furto, ...

Tutta a Ricchezza Unearned hè cunfiscata, finisce. I prumutori ottenenu **MS R6**

**Nota!** Sopra u travagliu-Beneficii è Elitist Perks ùn sò micca relativi à u travagliu è ùn devenu micca esse pagati da i patroni. L'impiegati chì ricevenu alcuni o tutti i benefici sopra citati li anu annullati.

U trasferimentu ereditariu di Posizione, Potenza, Ricchezza include u trasferimentu di "Culpa", debitu. Predecessore, I genitori trasferenu u so male, crimini è culpabilità à a prossima generazione. A generazione attuale hè responsabile per a generazione precedente. Custodian Guardian s'opponu à u trasferimentu ereditariu di Posizione, Potenza, Ricchezza. CG supporta a responsabilità per u trasferimentu ereditariu di "Culpabilità" è "Debitu".

**Unearned hè Inmeritatu hè Inacceptable! Finisce!**

**Unione** (travagliu, travagliu, cummerciu) rapresenta travagliadori ingordi elitisti.

**Background:** E Tirannie ereditarie anu adupratu un sistema di classi per distribuisce a ricchezza di un Regnu. L'industrializzazione hà creatu 2 classi novi, pruprietà privata (parasitari, predatori, prufittatori) basendu si nantu à u Creditu

è travagliadori senza diritti è prutezzione: cundizioni di travagliu malsane, pericolose, sporche; longhe ore di travagliu, sottupagatu, nisun permessu malatu, micca vacanze, travagliu schiavu; travagliu di i zitelli; parte di e cundizioni di travagliu femminile rigulari stupru disgustoso.

I Tirani ereditari anu fattu subitu un accordu cù l'imprenditori è l'industriali (**parasitari, predatori, prufittatori**). Royalty è Royalist utteneranu informazioni privilegiate, rigali è offerte preferenziali. A pruprietà privata parassita, predatoria, prufittante Capitalista ùn hà alcuna restrizione à quantu puderebbenu sfruttà i travagliadori è altri paisani. U Rialistu adoptarà Lege chì prutegeranu l'Avidità, a Sfruttamentu, a pruprietà privata è opprimenu, criminalizanu i travagliadori. L'inghjustizia hè diventata a 'Regula di dirittu'. Twin Evil, Tirannia ereditaria è Capitalismu sò diventati 1 grande abominazione di u Male, insultante **1 DIO!**

Tirani ereditari, royalisti è pruprietà privata sò diventati a forma più malvagia di Governanza è di applicazione economica. Immurali, Inghjusti, Anti **1 DIO!** A Tirannia ereditaria finisce! U capitalisimu finisce!

I travagliadori è i Puliticanti scuntenti rimpiazzavanu alcune Tirannie ereditarie cù Politiche-Tirannie. Royalisti cun Tecnucrati. Pruprietà privata cù pruprietà di u Statu. **Monopoliu commerciale (statale, privatu)** hà risultatu in monopoli di i travagliadori (**tirannie**). A Tirannia pulitica finisce!



Sò stati creati sindacati per creà l'uguaglianza per i travagliadori. A realtà hè individui elitisti educati à l'università chì falsificanu a ghjustizia suciale priva di sperienza di travagliu, membri di u sistema Capitalistu. Infiltratevi nantu à i sindacati astuti. Sacra i fondi di i membri è abusanu di a lealtà di i membri per e so ambizioni pulitiche. I sindacati utilizanu cumpurtamentu criminale: mail neru, intimidazione, sabotaghju, viulenza, ... Nisun Organizzatore o amministratore di l'Unione pò esse parte di alcun Governu o Opposizione.

## Must-Do:

Pruprietà privata, pruprietà di u Statu sò abulite è rimpiazzate da "**CRON**". L'entità statale hè convertita per operà cum'è '**CRON**'. L'entità di pruprietà privata hè cunfiscata senza cumpensazione è hè convertita in un '**CRON(s)**'. I sindacati sò cancellati. U governu stabilisce salarii è cundizioni (**wmw**) annu. Esse parte di a **CRON** face parte di a cumunità.

'C' a cumunità hè un 'Shire''R' gestitu da 'D-mC' (Cumitatu decisionale di 7)

'O' pusseduta da i so travagliadori pagata **wmw** è voluntariin' micca per prufittu (i clienti, i clienti ùn sò micca sfruttati)

Per a gestione economica, salarii è cundizioni (**wmw**) sò stabiliti annualmente da u Governu Provinciale. Per a migliore gestione economica tutti sò salariati (**wmw**). Ùn ci hè più bisognu di Unioni.

## Università (College) educazione currotta elitista sprecata.



**Università** sò arroganti elitisti currutti. Sò usati cum'è scurciatoia per a ricchezza è u putere. Corrupt 'Old Boys Network. Sprechju di risorse di a cumunità è perdita di tempu da i studenti! I studenti chì mancanu di esperienza di travagliu sò pagati in eccessu.



L'università trascura l'educazione erudita per caccia à u classamentu. Chì benefica Amministratori, Prufessori (pagatu troppu sottu travagliatu), ...

U classamentu inseguendu risultati in più grandi campus, in posti luntani. U Campus hà edifici grandi cù assai spazii vacanti. Inutilità Vanità grandi parchi è giardini paisaghjoli. Stu ghjettu finisce!



U classamentu inseguendu i risultati in a creazione di gradi senza usu. Allargamentu di a durata di i corsi. Incurazione di scrittura di Tesi inutile. Distribuisce inutile (Dis) Gradi Onorabili



Classificà i risultati in caccia in furnisce un divertente divertimentu caru (Sport di Celebrità Elitista, Teatru). L'animatori uttenenu borse di studio. Si qualificanu per via di u so valore musculu o di divertimentu piuttosto chè l'usu di u so cervellu. Questu finisce!





Amministratori, Professori, Insegnanti, ùn assistenu micca à u campus più di 150 ghjorni à l'annu, micca più di 4 ghjorni à a settimana, micca più di 3,5 ore à ghjornu. Facendu li i travagliadori i più pigri pagati di più di qualsiasi cumunità.



Per ½ annu i studenti ùn ponu micca studià (L'amministratori è i professori anu bisognu di tempu di piacè). Doppiu u tempu chì assiste. Risultendu in Scolastichi chì perde a so vita. A cumunità manca a produttività.



½ vacanze à l'annu porta à l'annoiu. L'annoiu porta à l'immoralità (Alcolu, orgie sessuale, alterazione di a mente, abusu di sostanze ...) è u delittu (Assaltu, Violazione, Bullying, Vandalism ..). L'Università sò u locu u più prubabile per una SHE da esse aggredita sessualmente, o da spiegazione sessuale

oited. I più grandi trasgressori sò viziati i discendenti ricchi (Arrogante, spaventosu, odiosu, pigru ..) chì di solitu si ne vanu. Crimini da animatori di l'Università(sport ..), amministratori, professori sò cuparti. Shut University, rende accountable!

Un diploma di bacheloru spesso si compone di 24 moduli di sughjettu è hè perfettamente cumpletu in 3 anni. Tuttavia i sughjetti ùn sò micca dispunibili o annullati. Studià studii per ½ o per 1 annu. Perdendu a vita di i studenti.



8 di i 24 moduli di sughjettu sò essenziali. U restu ùn sò micca. A maiò parte di i sughjetti sò fora datati da u mumentu chì sò applicati anni dopu. Risultendu in a reeducazione. L'amministratori di l'Università sò: studente, vita, tempu è perdita di ricchezza, li tenenu responsabili, MS R7 chjude l'Università (College) riutilizzazione cum'è cappella di travagliu Shire, Educazione Gratuita !!

**Università** un accurtatoghju Elitista in pusizioni Top. Finisce! Custodiu tutore A carriera di apprendistatu a rimpiazza:

Apprendistatu> esperienza di travagliu> ulteriori studii> prumuzione per anzianità> esperienza di travagliu> ulteriori studii> prumuzione da ...



**UCG** supporti per l'educazione '**Amparà & Insegnà**' studiu met- hod è '**Educazione pubblica gratuita**'. Fornitu in salute, complessi educativi, **Shire (SmeC)**, **Prvincia** educazione (PHeC, PDEc, CE). Da a nascita à a cremazione.

Amparà & Insegnà, 1<sup>st</sup> Amparà (capisce, capisce), poi Insegna (altri ciò chì avete amparatu). Poi trasmette e cunniscenze acquistate à e prossime generazioni attraversu a continuità di a cunniscenza.

L'educazione hè una cullaburazione trà Parenti, Educatori, medichi. Implica Educazione Gratuita, Salute Gratuita è Apprendistati. Nisuna Università !!!



I Campus Universitarii sò riciclati per l'Educazione Pruvinciale è senza Cuntinenza, Cappelle di travagliu .. Parchi Vanity di l'Università, giardini sò riciclati cum'è giardini di u mercatu, frutteti, santuarii. Amministratori di l'Università, Educatori sò pruibiti da l'Educazione, ritenuti responsabili, **MS R6**

**SmeC** 'Complexe di educazione medica Shire '  
**PHeC** 'Cumplissu Educativu Ospedale Pruvinciale '  
**PDEc** 'Centru di Emergenza di Difesa Pruvinciale '  
**CE** 'Serviziu di Emergenza Comunità '.

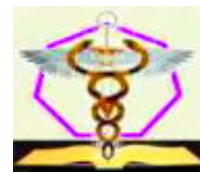

## Educazione Gratuita un 1 DIEU datu privilegiu !!

### Carità (Falsu)

**Donazioni deducibili fiscali** sò l'evità fiscale! L'evasione fiscale hè in furia da a Comunità! L'evasione fiscale hè un Crimine: **MS R6**

A carità chì hà u statutu di donazione deducibile fiscale hè **falsu!** Sò schemi d'evasione fiscale approvati da un Governu curruttu. Ùn donate micca à queste! Chiudite a Carità, cunfiscate i beni. Rimpiazza a persecuzione di u governu, **MS R6**

Carità chì incuraghjenu e donazioni di carte di creditu. Sti Carità sò cattivi chì sustenenu i prublemi di prestitu. Mettere a ghjente in debitu hè immorale, malignu, inaccettabile per e Carità. Chiudite queste Carità , ùn donate micca à questi! Chiudite i fornitori di carte di creditu. Rimpiazza u Governu, **MS R6**



Custodi Custodiani di l'Universu si oppunenu à e donazioni deducibili d'imposti è à e carte di creditu. Cridenu chì donate perchè site di supportu, cura. Micca perchè sù egoistu. L'individuali ùn anu micca aduprà carte di creditu. Mettiti in debitu. Li face schiavi di legame.

## 1000 anni di Malignu ghjunghjenu à a so Fine



Iniziatori, membri, sostenitori, seguitori di a 'Catena di u Male'. Sò responsabili. **MS R6**



## 1 DIO guarda, piglia appunti !!!

Lettura cunnessa: Scroll 4: Fallimenti! (vede 1 FEDE)

Tema di studiu: CoE. (vede Studiu)

Scuprite i nostri altri Cuncetti:

CROn ~ Economicu ~ Essenziali ~ Verde ~ Senza Violenza ~ Sopravvivenza ~ Codice Media!

