



# Privileges

1 Privilégios de Deus são recebidas por completar 1 Obrigações de DEUS

A pessoa recebe **1 DEUS 's** Privilégios, porque eles completaram sua **1 DEUS 's** Obrigações. **1 DEUS** privilégios ficam ganhou Direitos comunitários. Depois de completar direitos comunitários. Exigir esses direitos! É um direito humano!

ameaças à **1 DEUS** privilégios: Egoísmo, especulação, ganância, imoralidade, poluindo, Hereditárias Tirantias (**Monarchies**), As tiranias políticas. Quaisquer ameaças são sempre realizadas accountable, **SENHORA R1-7**



## 1 DEUS dado privilégios

- 1 , Ar limpo respirável
- 2 Potável, água filtrada
- 3 Comestível, alimentação saudável
- 4 Protetor, roupas a preços acessíveis
- 5 Higiênica, abrigo acessível
- 6 Adoração e Acredite em **1 DEUS**
- 7 A liberdade de expressão com constrangimentos morais
- 8 Mate, começar a família
- 9 Ter um animal de estimação
- 10 Tenha comunidade violenta-livre
- 11 tratamento gratuito quando doentes
- 12 Livre de educação
- 13 trabalho recompensado
- 14 Receba respeito
- 15 Receba justiça
- 16 Terminar com dignidade
- 17 governo elegeram livremente





governamentais, outros (criminosos) . Acidental: -tóxicos fumos em fogo. Auto: proposadamente inalação de dióxido de carbono concentrado ou gás de cozinha.

Governo: suspensão, câmara de gás. Criminoso: garroteamento, estrangulamento, sufocando, pendurado. Governo, matanças criminais obter, **SENHORA R7 Note! Matar como punição governo é Anti- 1 GOD, ela termina!**

Os humanos queimando coisas é a principal ameaça à 'ar respirável.

Ela começa com o indivíduo que utilize a sua traqueia como uma chaminé e a sua pulmão como crivo para tóxicos-fumos e impurezas do ar. Utilizando o corpo humano como chaminé é uma saúde de risco grave e um insulto à **1 Deus** desenhar. **Fumar o vício!**

O vício é um comportamento compulsivo repetitivo gratificante uma necessidade percebida. Addicts iludir-se por não aceitar o mal seu comportamento está fazendo. Dano para si, família, amigos, trabalho companheiros e da comunidade.

**Addicts (viciados) ignorante (estúpido) crédulo (Insensato) & fraco (patético) ! Os viciados não acreditam que eles são viciados, enquanto eles estão se divertindo e segurando suas vidas juntos. Uma vez viciado eles se tornam uma ameaça à I e comunidade. Tornam-se delirante, anti-sociais, desonesto, imoral, enganosa, egoísta e indiferente. Isso força o Shire (comunidade) para controlar seu estilo de vida. Limitando as liberdades e direitos.**



Fumantes fedem da boca. Seu fedor roupa. Eles fedem até um quarto.

Suas cinzas estão por toda parte. Suas extremidades estão em toda parte. **Eles são sujos, indivíduos repugnantes, fedendo. Evitá-los! Envergonhá-los.**

Fumantes são um health-risco para si. Eles queimam os lábios, dentes, gengiva, boca, garganta, traqueia e os pulmões tornando-se doente, um fardo para a comunidade.

Fumantes são preguiçosos tomar muitas pausas para fumar e sickies auto infligido. Responsabilizá-los!



Fumantes são um health-risco para os outros. grávidas fumantes estão sofrendo

sua gestação. Após o nascimento destes recém-nascido são condenados a uma vida de ter problemas de saúde. Eles podem ter deformidades, deficiência, .. fumantes grávidas são processados, prejudicando por nascer: **SENHORA R3** .



fumo passivo (**assalto**) fere as pessoas. Fumantes que criam fumo passivo são processados, **SENHORA R3** .

Entidades (**Entretenimento, lazer, trabalho** ,.) são processados que é permitido fumar, **SENHORA R3** e pagar zação compen-. Governo que permitem fumar são substituídos e **SENHORA R7** .

Fumantes são negligentes. Eles começam a incêndios, casas, grama, floresta. Eles são responsabilizados, **SENHORA R4** e pagar uma indenização. Eles ferir as pessoas e ou animais, **SENHORA R5** . Eles matam as pessoas e ou animais, **SENHORA R6** .



em 1951 (**Calendário pagão**) foi estabelecido que fumar é insalubre uma ameaça grave. Governamentais e governamentais agências, departamentos que não o fizeram 'Ban' fumar não para servir e proteger a comunidade.

legislação retrospectiva é passado e estes get culpado, **SENHORA R7**

Qualquer indivíduo ou grupo, empresa ou outra entidade que promove (**Bies LIVRE, publicidade, marketing**) , permite (**Pais, professores, trabalho, clubes, restaurantes, local de entretenimento** ..) , lucros (**Fornecedores, fabricantes, transportadores, atacadistas, varejistas**) , Disponibiliza 'Fuma' e ou acessórios para fumar obter, **SENHORA R7** Não importa o que o 'Fuma' contém. O ato de fumar é a saúde de risco.

## TOLERÂNCIA ZERO para FUMAR!

Indivíduos reduzir a disponibilidade de ar respirável por queima de gás, esterco, madeira, carvão, óleo para cozinhar (**Inclui churrasco**) , potência de aquecimento.

Isto termina agora! Use eletricidade que é produzida sem queima. Breach resulta em perda, destruição de equipamento e **SENHORA R2**



**Centrais Elétricas** que queimam (**Carvão, gás, urânio, óleo**) para criar energia estão fechadas e desmantelado. Poluindo Proprietários, operadores estão





processados, **SENHORA R7** . Carvão, minas de urânio estão fechadas e seladas. Proprietários de mineração e operadores (**mineiros**) sejam processados, **SENHORA R7** .

A energia é produzida por métodos não-queima. A sua é uma necessidade de reduzir o consumo pessoal de energia. uso mais eficiente da energia. Em vez de pôr em marcha até controle de temperatura, vestir adequadamente!

**queimando** para mover domésticos Termina transporte não-domésticos! Gás e petróleo têm uso não queima. transporte doméstico e não doméstico em rodovias são substituídos por 'Freeway-Bondes!' transporte de longa distância por terra é de apenas Rail.



**poluente** Entretenimento termina.

**No ar:** Ar-Shows, transporte aéreo de propriedade privada (Zumbido, plano, jacto, helicóptero, espaço-canela ..).



**Em, sob a água:** corridas de barco motorizado, o transporte marítimo de propriedade privada (cabincruiser, Cruiseships, hovercraft, jet skis, lanchas, iates ..) .

**Na terra:** todas as rodas 2,3 e 4 motorizados: ciclos, bicicletas, carrinhos, SUV, esporte-carros, limusines, carros de luxo. Carro de corridas, carro-acrobacias. trens turísticos. Promotores de poluir entretenimento e fornecedores de Veículos para poluir entretenimento sejam processados, **SENHORA R7**



salão de beleza criar fumos tóxicos. Os funcionários têm proteção coisa Brea. clientes mudos (clientes) não.

Manicures em shopping-centers estão abertas. Seus tóxicos-fumos abraçar transeuntes. Expondo-os a saúde-riscos. especialmente mulheres grávidas, recém-nascidos e idosos. Se você tiver sido exposto a tóxicos-fumos processar o salão de beleza e de shopping centers para a compensação.



salão de beleza são uma saúde de risco um poluidor do ar. Eles são visitados por pessoas que estão com preguiça de fazer as próprias unhas e têm muito dinheiro.

**Fechá-los, proibi-los. Processar proprietários, executivos, SENHORA R7**

salão de beleza são uma saúde de risco um poluidor do ar. Eles são visitados por pessoas que estão com preguiça de fazer o seu make-up, têm muito dinheiro.

**Fechá-los, proibi-los. Processar proprietários, executivos, SENHORA R7**

Cabeleireiro que criam tóxicos-fumos são desligados, processados, **SENHORA R7** Cabeleireiro que não criam a poluição do ar operar normalmente.



**Capitalista (Parasita predador ávido)** governos incentivar casas com jardins vaidade.

Home-proprietários usam motores a gasolina de jardim-ferramentas (brush-cortadores, ventiladores, serras, cortadores, trituradores ..) que poluem (Ar, ruído, do solo) .

Proprietários, fabricantes, varejistas, obter

**SENHORA R7** . Governo que permitem este tipo de poluição são substituídos e **SENHORA R7** .

Dentro inseticidas são usados, eles atacam o sistema nervoso. Eles fazem em gestação e recém-nascido hiperativo. Inseticidas irritar sistemas respiratório humano e de animais. Não use inseticidas dentro.



Inseticidas fora são usados em pomares, plantações, alimentar. Culturas, pomares, os alimentos que foram contaminados são impróprios para consumo humano ou animal. frutas poluído, colheita, alimento são queimados. a Shire

(comunidade) . de get produtor comercial **SENHORA R7** . Governo que permitem este tipo de poluição são substituídos, processados, **SENHORA R7** .

Militar poluir o ar com o transporte, explosivos, A / N (Atomic / nuclear) B (biológico) C (químico)

armas. Eles são uma ameaça para a saúde humana, animal e plantlife. Os cientistas que criam essas armas sejam processados, **SENHORA R7** . instalações de produção dessas armas são demolidas, pela comunidade (Condado) . Proprietários, diretores, executivos, supervisor dessas instalações ficar, **SENHORA R7** . Militar que usaram ou estão usando este tipo de armas são processados, a partir do posto de NCO para cima, **SENHORA R7** .



Governo que permitem a produção ou o armazenamento destas armas é substituído, processados, **SENHORA R7** .



Fogos de artifício são um grande poluidor. Eles se tornam mais comuns, maior mais poluente. Dependendo da poluição do ar condição de tempo pode durar dia. A poluição por partículas se instala na água poluindo-o tornando-o impróprio para beber. Fogos de artifício fim!

Laserlights substituí-los.

**Não-respirável Air Você tem 4 minutos para viver!**

Qualquer pessoa, organização ou governo que nega ar respirável ou é causa, efeito do ar poluído. São responsabilizados, processados, enjaulado, **SENHORA R7** . Demanda de ar respirável é um **1 DEUS** dado certo!

**TOLERÂNCIA ZERO PARA AIR POLUIDOR !!!!!!!**

**Privilege 2:**

Potável, água filtrada!

Para sobreviver às necessidades humanas de corpo **Água potável**

60 +% do nosso corpo é constituído por água. Cada célula do nosso corpo precisa. Água lubrifica as articulações, regula a nossa temperatura corporal e elimina nossos resíduos ...





Condensado de vapor de água atmosférico forma gotículas. gravidade da Terra puxa as gotas para baixo (**chuva caindo**) à superfície. A chuva é uma importante fonte de água fresca. Esta água da chuva é usada para beber, preparar a comida, cozinhar, lavar, higiene pessoal ...



Uma pessoa costumava ser capaz de beber a água da chuva, usá-lo para preparação de alimentos. Isto não é advis- capaz, a água da chuva é poluída, insalubre, tóxico, ácido, mau degustação, mau cheiro. A roupa não deve ser deixado de fora na chuva para se tornar poluído. Não só olhar sujo e é mau cheiro, mas pode irritar a pele.

chuva fria cai como granizo ou neve. A neve se acumula em altas montanhas, Ártico e na Antártida, criando reservas de água doce. Neve é branca,



neve poluída é cinza preto mesmo. Negra neve é encontrado no Himalaia, as geleiras ao redor do globo, Groenlândia e da Antártida.

Comunidades criar reservatórios de água doce. Estes reservatórios dependem de água da chuva e derretimento de neve para preenchê-los. Por causa de poluição dessas águas necessitam de tratamento antes do consumo humano ou animal.



Reservatório deve ser mais profundo do que superficial. águas profundas é mais frio, reduzindo a evaporação, o crescimento de algas, especialmente do tipo venenoso e infestação de insectos. Desportos aquáticos estão proibidos de parar de urinar, menstruar e pooing em água. ofício de água (Lanchas, jetski, ..) poluir (Óleo, gasolina, bateria de ácido ..) eles são proibidos! *Exceção:* transporte Parque Ranger.

Uma pessoa não pode contar com a comunidade fazendo certo. Sem tratamento, tratamento parcial, o tratamento errado, redução de custos, corrupção, comportamento criminoso .. **Home tratamento da água está se tornando obrigatório.**

Home tratamento da água requer filtração. Isto é para reduzir: **o arsénio, o amianto, o cloro, o clorofórmio, o carbonato de dureza, de cobre, sujidade, herbicidas, metais pesados, chumbo, pesticidas, ... ferrugem Também em climas mais quentes água filtrada precisa ser fervida para proteger contra mortal (microrganismo) doença.**



## Ameaças à água doce

Logo a demanda por água doce excederá a disponibilidade de água doce.

chuva poluída pode causar pintura a descascar, a corrosão de estruturas metálicas (**pontes**) , Erosão da pedra, murcha das folhas, vegetação, irritação da pele ... Check 'respirável Air' e 'Conceito verde' em aconselhar como conter Poluição.



**Irrigação!** Usando água subterrânea para irrigação esgota reservatório subterrâneo de água mais rápido do que ele pode repor. Resultando em secando todo um ecossistema, criando uma escassez de água doce. irrigação de águas subterrâneas termina. Qualquer um ilegal usando água subterrânea para irrigação é processado, **SENHORA R7** . Governo permitindo a irrigação de águas subterrâneas, é substituído, processados, **SENHORA R7** .



Irrigação, utilizando água doce de rios, lagos, riacho ... retarda o fluxo de água. Isso incentiva a evaporação. Resultando em seca! Este tipo de irrigação resultou em acabar com civilizações. irrigação final.

da hidrovía poluída (**Riacho, lagoa, córrego, lago rio ..**) criar uma escassez de água doce. água Storm- cheio de produtos farmacêuticos, venenos, toxinas .. despejo ilegal de resíduos industriais, toxinas, venenos, .. **Poluente dos cursos de água extremidades, os poluidores sejam processados, indivíduos SENHORA R3 todos os outros, SENHORA R7** .



## Suplemento de água doce

Dessalinização usa muita energia, caro. A ingestão de água tem impacto ambiental adverso, puxando um grande número de peixes, mariscos e dos seus ovos ... no sistema. criaturas marinhas maiores estão presos contra telas na frente de uma estrutura de admissão. O tratamento químico, instalação incorrecta, corrosão criar uma salmoura quente, que é libertada de volta ao oceano.



Dessalinização tem um alto teor de boro fazendo para a qualidade da água inferior. Esta água utilizada na agricultura, pecuária e produção de alimentos resulta em um nível dieta rica em boro. consumo prolongado de altos níveis de boro é insalubre.

águas residuais recicladas, de esgoto passa através de tratamento primário para retirar sólidos, os nutrientes são removidos, filtros remover a maioria de bactérias e vírus.

A água é então forçada através de uma membrana para remover moléculas. WC para tap é uma opção de último recurso. Testes não revelam todos os riscos para a saúde.



Água engarrafada (dispendioso) é adequada para viagens. produtos químicos de plástico garrafas de água de libertação que se tornam perigosas quando se aquecendo (Sol, aquecedor) . Vidro (Sem chumbo) garrafas são recomendados.

## água potável Flavored

Para a variedade de água potável pode ser aromatizado. Alguns aromatizante é tua unheal- e é para ser evitado. água com sabor pode ser servido quente ou frio.

**Adequado** bebidas aromatizadas: extrato de carne, extrato de frango, cacau, chá, café, frutas, ervas, especiarias, vegetais.



**Pouco saudável** Bebidas aromatizadas e complementos: Álcool, cor artificial, aromatizante artificial, artificial e adoçante natural, carbonatada, Cola



, Cordial, bebida energética, limonada, café descafeinado, sumos de fruta, conservantes, sódio, ..



## A água potável é melhor



**Rotina diária:** Levante-se, tomar um copo 0.2L de água levemente gelada, filtrada. Antes de cada refeição (**Café da manhã, Early Day-lanche, almoço, Late Day-lanche, jantar**) tem um copo de água 0.2L levemente arrefecida, filtrada. Tem Vidro bebendo (**Não de plástico**) preenchido com 0.2L de água filtrou-se em cada mesa de cabeceira. Beber durante a noite cada vez que depois que você visitou um vaso sanitário e ao ter a garganta seca, beber demais quando se levantar de manhã.



ingestão não-líquido. Você tem 4 dias para viver!

Qualquer Pessoa, Organização, Governo que nega água potável ou é causa e efeito de água poluída. São responsabilizados, **SENHORA R7**

## Café uma bebida celeste estimulante



Café uma bebida fabricada preparados a partir de sementes torradas da coffeeplant.

O café é feita a partir das secas, torrado, sementes do cafeeiro, cultivadas em climas húmidos quentes ao longo do equador. Há 2 variedades: **grãos robusta tem um sabor forte e corpo inteiro**. **Arábica** crescido a uma altura mais elevada, tem um sabor mais suave e mais qualidades aromáticas.

Depois de colhidos e secos, grãos de café são torrados a cerca de 200 ° C.

Isso permite que os açúcares no feijão para caramelizar eo sabor do café para se desenvolver. Quanto mais tempo os grãos são torrados, ou quanto maior a temperatura, mais escuro o assado, será o mais completa e o sabor. Em assados leves gerais têm um sabor mais nítida, mais ácido, ao passo que mais escura

assados têm um sabor mais profundo, mais rico. Um assado escuro não é necessariamente, 'mais forte'. A força de uma chávena de café depende da quantidade de água é adicionada enquanto o café está a ser fabricado.



### Como ma keac-se ofcoffee?

Como obter o máximo de sua xícara de café favorito.

- 1) Excelente café degustação começa com grande degustação água. Se a água filtrada não estiver disponível, use água fria da torneira. Deixá-lo correr por alguns segundos para arejar antes de adicionar a chaleira.
- 2) Deixar a água sair da fervura antes de coloca-lo para o café (-Filtro gotejamento instantânea ou) grânulos. Água fervente queima grânulos e impacto de sobre o gosto.
- 3) Ao usar leite (**não recomendado**) , adicioná-lo ao copo depois que a água. Se o leite é adicionado primeiro, o café não pode misturar bem. A água quente pode esquentar o leite, a alteração do sabor.

### **Nota!** adoçantes (Açúcar ou artificial) café ruína!

Descafeinado não é café, mas um risco para a saúde.

Use apenas whitener não Dairy.

### preparativos :

Brewing, Instante, Drip-Filtro de café; café expresso (máquina) .



### **Café descafeinado uma Risco de vida!**

decaffeination usa solvente. Os resíduos de solventes muitas vezes perturbar um estômago.

**Lógica!** O café sem cafeína derrota propósito de beber café.

## Pods café uma risco ambiental!

Pods Coffee Todos os 1 bilhão são um desastre ambiental. Eles não são biodegradáveis.

Eles não estão sendo reciclados. **PARE! Produção!**

**Processar, SENHORA R7 . PARE! Usando-os!**

### Como beber uma xícara de café?

Para obter o melhor sabor, gosto deixe esfriar um pouco do que assumir grandes slurps em vez da beber. Big slurps de café libertar mais aroma. Cheirar e provar que, celestial. **Há café postigo com leite:**

**café expresso** é uma bebida concentrada fabricada, forçando a água quente sob pressão através de café finamente moído. Em comparação com outros métodos de preparação de café, café tem uma consistência mais espessa, uma maior concentração de sólidos dissolvidos e de espuma. **Espresso é a base para outras bebidas: Cappuccino, Latte, Macchiato, Moca, Americano, Gringo, Duo-shot, Lava, Mote. Servido com um sorriso.**

**cappuccino:** preparando a textura, a temperatura do leite é o passo mais importante. Milk é cozinhado acrescentando muito pequenas bolhas de ar dando-lhe um aveludado Tex- ture (espuma) . Uma imagem de café expresso é colocado no copo, o leite quente com espuma é adicionado, cobertas com dois centímetros de espuma espessa, terminado com uma pitada de canela em pó.



**Café com leite:** aquecer o leite sem espuma. Um tiro de espresso é colocado em um copo. leite quente é adicionado, coberto com uma pitada de cacau em bruto.

**macchiato:** aquecer o leite sem espuma. Encha o copo de 2/3 com leite. Adicione uma xícara de café expresso com folhas de hortelã-pimenta.

**Mocha:** fazer chocolate quente cru. Encher o copo com 1/2 de cacau quente.

Adicione uma xícara de café expresso. Encha com leite e espuma de leite. Adicione uma pitada de cacau cru.

**Lava:** 1 st um tiro de café expresso. Adicionar um estreitamento de suco de tangerina ed concentrando. Adicionar um tiro



**Mote:** Encha o copo de 1/2 com chá permint pep- quente. Adicionar um tiro de espres- assim. Top com água quente

Cacau cru de quente. Top com leite quente com espuma. Adicione uma pitada de canela em pó.



espuma de leite. Termine com uma pitada de canela em pó.



**Americano:** Um tiro de espresso é colocado no copo. A água quente é adicionada.

**Gringo:** Encher o copo 1/2 com água quente. Adicione 2 tiros de café expresso. Em cima polvilhe noz-moscada.

**Duo-shot:** Adicione 2 tiros de café expresso. depois em água quente.

## Cacau uma bebida celeste estimulante



cacaueiros crescem em áreas tropicais, quentes e chuvosos. É frutas são Pods. Dentro de um pod há sementes (feijões) . Os grãos de cacau são transformados em pó e manteiga de cacau.



### Preparando Cacau quente:

pó de cacau uma colher de sopa,

Um copo: leite de soja, leite de cabra ou outro leite não lácteos. extrato de 1 colher de chá de baunilha, pitada de canela, traço de noz-moscada.

Combinar os ingredientes numa panela média e quente em calor média-baixa, mexendo até formar espuma e quente.

## Chá uma bebida celeste estimulante



Camellia uma planta perene. É folhas colhidas e processadas nos dar chá. Chás básicas são preto ou verde. Eles podem ser aromatizados ou representada.



preparação do chá Custodian Guardian, lugar solta processadas folhas de chá em um infusor de chá. Coloque infusor no copo de vidro. Ferver a água, parar a ebulição, quando paradas borbulhando derramar no copo de vidro. Desfrutar !

(uma) Assim como as paradas borbulhando despeje sobre o chá preto. Após 1 minuto de agitação infusor 3 vezes. Depois de um minuto de remoção. Beber, ou adicionar qualquer suco de frutas cítricas para o sabor, ou deixe esfriar, frio e bebidas. Aviso não poluem com adoçantes, branqueadores (Artificiais ou naturais) .



(B) 10 segundos após as paradas borbulhando despeje sobre o chá verde. Mexa infusor 3 vezes. Após 1 minuto de remoção. Beber, ou adicionar qualquer sumo de frutas de pedra para o sabor, ou deixá-lo fresco, frio, bebida.

Aviso não poluem com adoçantes, branqueadores (Artificiais ou naturais) .

preparação chá de sementes de ervas, coloque as sementes soltas pressionados em um infusor. Coloque infusor no copo de vidro. Ferva a água, pare a ferver. Assim como as paradas borbulhando despeje sobre sementes. Após 1 minuto de agitação infusor 3 vezes. Depois de mais 7 minutos remover. Beber, ou deixá-lo fresco, bebida frio. Aviso não poluem com adoçantes, branqueadores (Natural artificial) .



Herbal deixa  
preparação do chá.  
O mesmo como o  
verde-chá.



preparação do chá de  
raiz de ervas, raízes  
chopp. O mesmo que o  
chá preto.

Usando um micro-ondas quando se formando um saquinho de chá traz os sabores.

Remover tag de saquinho de chá fazer grampo certeza de metal é removido. A maioria das etiquetas de papel usar tinta barato, água descolorir, interferir com sabor.

Coloque a água quente em uma xícara de chá> adicionar sua escolha de Tea-bag > calor no microondas por 30 segundos em meia potência (400-500 watts) > Deixe fermentar no microondas por um minuto > tirá-lo > apreciar!

**A água potável é melhor ( pode ser aromatizado)**

## Privilege 3:

Comestível, comida saudável!

Parte de uma rotina diária está comendo. Quão saudável somos, quanto tempo vivemos. **Tem muito a ver com o nosso hábito alimentar.**

Alimentar 5 vezes por dia:

'Café da manhã, incluem água, ervas, especiarias, mel, café, ..

Early Day-lanche, incluem água, fruta, ervas, chá, ..

Almoço, incluem água, salada, ovo, café, ..

Tarde Dia-lanche, incluem água, nozes, frutas, especiarias, cacau, ..

Jantar'. incluem água, tema Jantar, Chá ou café .. legumes.

7 Os alimentos que devem ser consumidos diariamente: fungos (cogumelo) , Grãos (Centeio, cevada, lentilhas, milho, aveia, painço, quinoa, arroz, sorgo, trigo) , Hot pimentões, cebolas (Castanho, verde, vermelho, mola, cebolinha, o alho, o alho-porro) , Salsa, doce-Capsicum, vegetais (espargos, feijões, brócolos, couve-flor, cenouras, ervilhas, rebentos ..)



Toda semana-dia precisa ter um tema Jantar: por exemplo, Dia 1: Legumes;

Dia 2: aves; Dia 3: Mamífero; Meio da semana: Réptil; day5: Frutos do mar;

Final de semana: Sementes de nozes; Dia divertido: Insetos.

**Diet-No-No' s:** adoçantes artificiais, fabricado-comida, alimentos modificada genética, adicionada Frutose.







**exigem do alimento adulterado comunidade. NÃO: Álcool, Genetic-modificação, Herbicidas, Insectisides, alimentos fabricados, sem adição de: Sal, adoçantes (Natural ou artificial) , ...**

**Comemoro: 7.3.7 Dia nutrição**

Dia boa saúde 12.1.7

CG Kalender (Gestão do tempo New Age)



## Privilege 4:

roupas a preços acessíveis de proteção!

**Roupa de proteção** é necessária para proteger o corpo humano a partir de clima, doenças e poluição. Protective-roupa precisa ser confortável e útil. Protective-roupa é para ser acessível. roupas Protective- consiste de cabeça-cover, roupas, meias e proteção dos pés.

**Cabeça** proteção consiste em balaclava, gorro, K-lenço, proteção e capacete Eye. **Balaclava ( Gorro )** , K-lenço Eu s malha de lã ou uma mistura de algodão e lã (**Sem fibra tic sintetizadas**) . Pode ser de qualquer cor ou padrão. Eye-proteção e capacete dar proteção UV. A viseira é lateralmente curvo & recta para cima e para baixo, inquebrável, altamente resistente a riscos, raios UV blocos, não nebulização acima, ajustando o brilho (**Mais escuro / mais leves, mais claro / mais escuro**) . O capacete tem um couro de volta como protetor de pescoço.

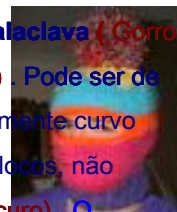

**Roupa de proteção** é necessária para proteger o corpo humano a partir de clima, doenças e poluição. As principais partes do corpo protegidos por Protective-roupas são a pele e pés. Protective-roupa deve ser sempre usada fora.

Roupa de proteção, coverall (**Com capa**) ou 2 peças feitas de linho, algodão, lã, ou uma mistura de algodão / lã (**sem fibras sintéticas**) qualquer cor / padrão. Ou deve ter um pescoço t-shirt, inchado \* braços e pernas fechadas em punhos e tornozelos (**Projecto de prova**) . \* Soprados braços e pernas permitem que as articulações de cotovelo / joelho para mover livremente também o ar no interior cria controle de temperatura para a pele e corpo.

A roupa é feita de fibras naturais de origem animal:-couros,-fibra vegetal, seda,

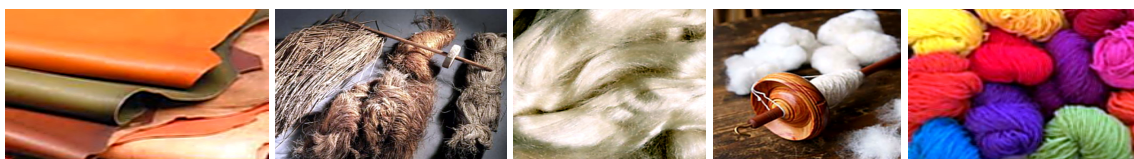

algodão ou lã. Artificiais fibras não são usados para a roupa tocando-a pele humana. Produção de extremidades vestuário-fibras artificiais.

vestuário de protecção é confortável, de longa duração, praticamente, affordable. Elegante (Grife) protetora-roupa é muito caro, caro, pouco prática e de curto prazo. Não aceitável!

Pés precisam de protecção contra Clima e bate. Pele, dedos e tornozelos estão em risco. protecção dos pés consiste em meias e botas. Sempre use protecção dos pés quando se aventurar fora.

Meias são feitas de algodão, lã, uma mistura de algodão e lã (não sintéticos) qualquer cor qualquer padrão. Meias devem cobrir os pés até 7 cm acima tornozelos.

Botas têm couro de protecção superior, couro macio interior (não sintéticos) solas de couro ou de borracha. Botas de proteger os pés até 7 cm acima tornozelos. calçados sintéticos aquece pés fervê-los. Você não pode andar.



Mão-protecção na forma de luvas (não sintéticos) são usados como necessário!

## SHUN:

grife fazem parte elitista de riqueza-apartheid. grife são mais razoáveis. Produzido por trabalho escravo. Feito para arrogante bem fora esnobando o lutando necessitados e pobres. Shun pessoas que usam estes.

Marca de moda! As pessoas que onde grife! Varejista que vender grife! As protec tiva-roupa! roupas protective-impraticavelmente moda! vestuário de protecção feito de fibras artificial-! **VERGONHA & SHUN** pessoas zombando casa- menos. Eles pagam para ter Cothing olhar lavado para fora, têm propositadamente rasgado & buracos feitos neles.



Inaceitável código de vestimenta trashy:

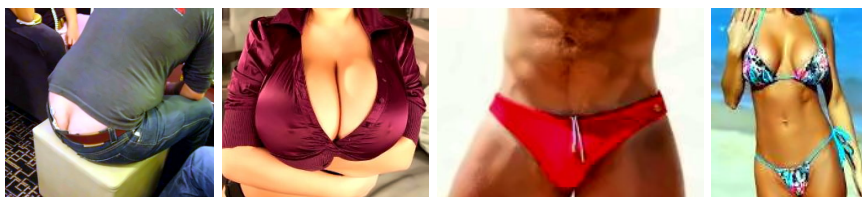

Deixe as pessoas trashy saber que eles são trashy.

Shun calçado vestuário sintético. Terminar a produção de vestuário sintético, calçado. sintéticos ilegais produtor obter, **SENHORA R6** .



Proteja o seu corpo a usar protetor-roupas do lado de fora!

### Privilege 5:

Higiênico, Shelter acessível!

Os seres humanos têm uma **1 DEUS** dado direito a: 'Quarters Vida seguros a preços acessíveis (Abrigo)'. Governo tem o dever de fornecer sua população com alojamentos seguros acessíveis. Abrigo são fornecidos pelos 'Condado' (Governo local) . Parte da Shire-planejamento. **CASA !!**

Para o Condado para fornecer alojamentos acessíveis todos Freehold Land and abrigo doméstico (De propriedade privada) são transferidos para ele. propriedade transferida vazio é preenchido com moradores de rua e famílias em lista de espera. casas Multi-quarto com apenas 1 ocupante precisa tomar outros ocupantes. É um comportamento anti-social, inaceitável para uma pessoa que tem mais de 1 quarto.



**Todos** alojamentos acessíveis são Aluguer alojamento. Eventualmente vaidade ornamental jardim, casas de pé livre são substituídos por comunidade cluster de habitação. alojamento de aluguer Cluster é fornecido pela 'Shire'.

Todas as acomodações cluster têm 3 níveis de estufa inquilinos + 1 nível Nível do Solo, Nível 1, Nível 2, Glasshouse jardim (Inquilinos podem crescer plantas) . alojamento cluster consiste em-unidades individuais (Um quarto) , Par-unidades (2 quartos) , family-unidades (3 quartos ...) . linhas directrizes obrigatórios (Situação familiar, idade) Aplique.

Todos os Affordable seguro Quarter Viver é Aluguer alojamento.

aluguel semanal é de 14% do rendimento bruto semanal de inquilino. inquilinos múltipla renda é 14% do rendimento bruto semanal conjunta dos inquilinos. Por exemplo \$ 100 de renda bruto semanal, aluguel de \$ 14. \$ 1000 lucro bruto semanal, aluguel de \$ 140.

**Condado** fornecimento de electricidade (**Sem gás**) e água com mínima diária (**Livre**) / (**Depois de pagar**) máxima cortado uso. **Shire** também fornecer lavanderia comu- nidade, manutenção, recreação, resíduos e saneamento básico de remoção.

único inquilino tem direito a 1 sala de comunidade viva. Na idade 63 trans- fer da acomodações aposentadoria (**obrigatório**) . **Individual 1 quarto inquilino usa nos mesmos banheiros comunitários nível, instalação de chuveiro e lavanderia no nível mais baixo, casa de banho.**

**Casal (1 HE & 1 ELA) inquilinos têm 2 quartos: viver, dormir, enette kitch- e WC, chuveiro. Compartilhar lavanderia, banho a nível inferior. Mover (obrigatório) a 'família-unidades' quando as crianças chegam.**

inquilinos familiares têm 2 quartos (**Viver, dormir, kitchenette e WC, chuveiro. Banho Compartilhar lavanderia no nível mais baixo**) + Um quarto para cada 2 dren crian-. **Depois último filho sai (Por 18 idade obrigatória) . casal transferência (obrigatório) a par de estar. Um casal torna-se único, transferências (obrigatório) para uma única unidade.**

**Abrigo** é acessível, confortável, higiene, protecção ... **Shire** comunal cluster de habitação satisfaz todas as necessidades humanas! Um lugar para começar e crescer uma família.



Cluster-Homes permitir pequena: aquário, terrário, cães pequenos. Não permita gatos, animais selvagens, animais domésticos, tudo o que é maior do que um cão pequeno, nenhuma criação de animais. Criaturas que são uma ameaça para os inquilinos e habitat.

**Nota!** Inquilinos com mental, deficiência sexual, física, vivem em abrigos especiais fornecidos pelo Governo Provincial.

**Apoio Comunitário Cluster-Habitação. Seu Home!**

**Sua comunidade!**



## Privilege 6:

Adoração e acreditar em **1 DEUS!**

Custodian Guardião adoração diária **1 DEUS . 1 DEUS** quer respeito, quer ser idolatrado. **1 DEUS** que é tanto HE, ELA. A alma original que criou o Universo Físico (**Destino humano**) eo Universo Espiritual (**Céu**) . Idolatrar **1 DEUS** mostrar respeito, adoração.

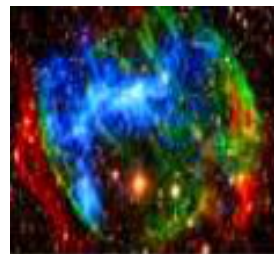

**1 DEUS** quer Humanidade para ser Custodian do universo físico (**Destino humano**) . Como Humano-tipo evolui, **1 DEUS** envia mensagens para serem usados como guia. A última mensagem é a '**Legislador Manifest'** faz todas as mensagens anteriores obsoletos.

**1 DEUS** deu parte da alma Original para todas as formas de vida no universo físico. Culto mantém uma alma em contato com o universo espiritual.

Individual, adoração comunidade mantém os seres humanos em contato com **1 GOD**.

adorando **1 DEUS** implica orando, carinho, usando, desfrutando **1 GOD' s** criações. A adoração é inclusiva de tudo que é agradável ao **1 GOD**, se eles lidam com questões de crença, ou atos de um crente.

Isto inclui rituais, crenças, trabalho, atividades sociais, comportamento pessoal



**1 DEUS** não quer propósito lugares construídos de culto. lugares, portanto, finalidade construída de culto são demolis- HED. material de construção é reciclado compostos edifício 'Free educa- ção'. Custodian Guardião ere culto anywh-, a qualquer momento ou em Fun-dia em uma reunião em uma escola .

**1 DEUS** não quer sacrifícios. Mas buscando, ganhando, aplicando o conhecimento de toda a vida. Passando em experiências de vida, Conhecimento Continuidade. Portanto Altares são substituídos por Pódio.



**1 DEUS** só quer **1 FÉ** com muitos Recolhimentos (**Os grupos de oração**) .

**1 FÉ** tem um guia (**Legislador manifesto**) ele precisa apenas **1 Church** (**Universo Custodian Guardians**) com 7 administrações independentes



representando o **7 Tribes** .

**1 FÉ** é a única religião que faz todos os outros grupos religiosos, cultos. Cultos são para converter ao **1 FÉ** . Um guardião Custodian é esforçar humildemente para converter os incrédulos ao **1 FÉ** .



Há apenas 1 Idol, **1 DEUS** ! Tudo o resto são falsos ídolos. Shun falsos ídolos e qualquer coisa a eles ligados.

Custodian Guardiã ter um **1 DEUS** dado direito a praticar sua religião. Qualquer pessoa ou organização que nega ou interfere com este direito são " **Evitado**". Além disso, nós oramos para que **1 DEUS** os considera responsáveis na vida e **Vida após a morte**.

adorando **1 DEUS** envolve a rezar. isto é o melhor método de se manterem em contacto com **1 GOD**. Quando há 1 escutas! Quando não há esperança! Orar! **1 DEUS** escuta.

**1 Deus está esperando para ouvir de você!**

### **1 DEUS** Oração

caro **1 DEUS** , Criador do mais belo Universo Mãe e Pai do Universo 1 e só Idol para eu adorar Comprometo-me a não ter outros ídolos

I deve evitar todos os falsos ídolos e reciclar seus símbolos eu me esforço para reabilitar todas as almas equivocadas Para a Glória de **1 DEUS** e o bem da humanidade



Mostre sua adoração ao Criador!



### **Privilege 7:**

A liberdade de expressão com constrangimentos morais!

Custodian Guardiã apoiar a liberdade de expressão com constrangimentos morais. Em uma comunidade livre de cada pessoa, exceto reabilitadores, tem o direito de ter uma palavra a dizer.



A sua é uma necessidade de ter uma etiqueta de liberdade de expressão: não má língua  
(Bully, alto, rude, juramento) .

A liberdade de expressão permite que uma comunidade para maximizar a conscientização pública, participação. A liberdade de expressão transferido para comitês comunitários traz mais honestidade e transparência. Nada é melhor do que uma comunidade livre, debatendo livremente.

A liberdade de expressão é maior do que apenas conversando, debatendo, discutindo, Fala- ing. Ela abrange toda a gama de comunicação (Áudio, digital, intel - propriedade intelec-, impresso, verbal, visual) que está disponível. Copyright da tirania da Ganância, Profiteering é uma violação à liberdade de expressão .

Reivindicando direitos de autor é um crime, **SENHORA R6**

A liberdade de expressão precisa restringe morais aplicáveis. Usando A liberdade de expressão para encite, ódio, vandalismo ou violência é criminal, **SENHORA R3** . drama criminal por exemplo, US, descrevendo um agente do FBI matar uma pessoa como um bom matar. A sua não é bom matar. Ele encites Lei de imposição de matar. Killer-Cops são criminosos covardes que são enjaulados.

Usando discurso grátis para ver a pornografia infantil é um crime, **SENHORA R3** .  
fornecendo (Fazendo, tornando disponível) infantil, a pornografia adulta é criminal, **SENHORA R6** .

Usando A liberdade de expressão para enganar, para lucrar é criminoso, **SENHORA R3** .

Usando A liberdade de expressão para enganar, por exemplo homossexuais afirmando ser igual e normal. Não é verdade, os homossexuais têm uma deficiência sexual que é uma ameaça à sobrevivência espécie. Seu acasalamento nojento (Anal, bucal acasalamento) comportamento é uma ameaça para as crianças. Alegando homossexuais são normais é enganador da pior espécie, **SENHORA R4** . Isto aplica-se a todos os meios que enganam sobre a deficiência sexual.

Mídia usando liberdade de expressão para mostrar homossexuais parentalidade crianças como normal. Esta mídia está endossando um crime mais hediondo-molestar criança, **SENHORA R7** . Atores, equipe de produção, distribuidores sejam processados,  
**SENHORA R7** .

## TOLERÂNCIA ZERO para PARENTING DEFICIÊNCIA SEXUAL

A liberdade de expressão é para ser valorizado, usado e protegido. Desvio de liberdade de expressão é para ser terminado. Muitas vezes Governo usa A liberdade de expressão para cérebros

lavar, encite, por propaganda, enganar, mentir. Os membros do Governo que se comportam como que são removidos do Governo. Eles não podem ficar à reeleição. Eles não devem ser reeleitos. Eles são evitados.

Liberdade (**Utópica, fantasia**) é irresponsável fazer mau uso da liberdade de expressão.

Esta liberdade, para fazer o que quiser, o livre arbítrio, a liberdade de coerção governamental, a liberdade da escravidão do pecado. **Este tipo de liberdade é egoísta e vulnera a segurança ea sobrevivência de uma comunidade.**

Os seres humanos não pode lidar com muita liberdade. Demasiada liberdade leva à anarquia, Tédio, imoralidade ... **Os seres humanos precisam aplicadas Regras e Regulamentos (Baseada na moral) , Use LGM como guia!**

A liberdade de expressão utilizada responsável com restrição moral é a cola que mantém uma **comunidade juntos. Este tipo de comunidade tem 1 DEUS suporte 's. Esta é uma comunidade guardião custodiante.**

---

**A liberdade de expressão com moral restringe a 1 DEUS dado privilégio!**

---

## **Privilege 8:**

Mate, começar a família!

**1 GOD' s Projeto quer humanos (1 HE, 1 ELA) para acasalar e multiplicar pela sobrevivência espécie. Projeto comunitário para melhor sobrevivência, Ele e ela entra Santo Matrimônio-contrato e começar uma família. A nova família levanta seus filhos com o apoio da comunidade.**



**1 GOD' s Projeto para garantir a sobrevivência espécie tem inbuilt impulsos para acasalar.**

Para espécie primitiva é acasalamento qualquer sexo oposto que passou tain cortejando rituais cer-. **Os seres humanos mais avançado, enganar! Eles circunstâncias desabafar cortejando com, Lust!**

Encontrar um companheiro. **pagãos (Cristandade,...) procure amor. Companheiro para a luxúria se tornar inútil e muitos nunca encontrar um companheiro para multiplicar com.**

**A companheira de capitalista para ser inútil e às vezes para aumentar a riqueza e ou influência. Muitas culturas têm pais decidir. Non destes são no melhor interesse de uma comunidade.**

**Custodian guardião tem o Governo Provincial decidir durante ' CE' ( serviço de emergência comunitária) que entra em uma 'Holy-Matrimônio'**

**Contrato (H-MC)** . Cada 17 anos, ela e todos os 18 ano ele participar.

Durante CE todos é avaliado sobre como eles podem ser mais úteis para a tribo. CE também ajuda com a seleção de parceiros.

Ela e ele que fisicamente não são capazes de se multiplicar se tornar 'adotivo pais. Eles entram em um contrato 'Holy- Matrimônio'. 'CE' fornece o 'crianças'.



## SAGRADO MATRIMÔNIO begi nn ingofaf ami ly.

Agradar **1 DEUS** , para a sobrevivência espécie, para cumprir o destino 1 de, a imortalidade humano-tipos: Mate, Multiply e começar uma família! As crianças precisam crescer em uma moral, amorosa, solidária ambiente com **ELE ELA** modelos roll-. **UMA ' piedosos - Matrimônio ' Contrato cobre estas questões morais e legais. Mesmo sexo, sexo confuso ou Child-molester não pode entrar neste Contrato.**

Deficiência sexual (**Mesmo sexo, sexo confuso ou Child-molester**) , Você não pode entrar neste Contrato. Qualquer que entrou em uma 'HMC' tê-lo cancelado. Mesmo aqueles que foram legalizados pela Anti- imoral **1 DEUS**

Governo. Sexual Deficiência, você nunca são iguais. Estas são as pessoas que precisam de quarentena. Para proteger as crianças.

O '**Sagrado matrimônio** Contrato' tem um começo e um fim. Começa no dia do casamento por assinatura. Ele termina quando a criança mais jovem completa 17 anos de SHE, 18 de idade para HE.

## P re -Nós dd ing - Da yre qu ir eme nts

'CE' lida com todos os principais requisitos weddingday pré. Pode haver casos em que a marcação 'CE' não é manipulação, requisitos pré casamento dia.

A Ele e ela anunciar a sua 'Engagement' em um '**ajuntamento** '. Eles vão para o '**Condado** ' escritório inscrever em um 'começar uma família' curso. Durante o curso eles recebem uma médica, mostrando que eles são capazes de conceber também um perfil é necessária mostrando competência mental e emocional para criar os filhos. Na ausência tanto, gera o cancelamento de acoplamento e

**" Não" Contrato HM.**

Um casal precisa de um até à data, "**AVL & E ( Ativos contra Passivos e Entitlement) declaração** '. Quaisquer activos, créditos recebidos, Passivos

incorrido em weddingday são adicionados ao 'AVL & E'statement.

**Nota!** monoparentais, os pais un-casado, pessoas com deficiência sexual- (**Mesmo sexo, sexo confuso, criança molester**) não pode criar os filhos.

### Nós dd ing - Da JRA qu ir eme nts.

Casamento é realizado no dia 6 de Celebrante da Shire-escritório do Sheriff. Noiva e de fornecimento de noivo dedo-rings (\*) 'Pessoal Médico, perfis e AVL & E.  
Eles trazem Pais irmãos e irmãs. Ninguém mais está autorizado a participar (sem crianças) .



**NOTA !** Ela mantém sua família-nome. \* ELA dedo-anel, 9 quilates simples Rosa ouro, gravado: data, noiva e noivo 1<sup>st</sup> nomes.  
HE dedo-anel, 9 quilates simples ouro amarelo, gravado: data, noivo e noiva 1<sup>st</sup> nomes.

1 Deus está esperando para ouvir de você!

### Multiplicação Oração Comemore o Dia da multiplicação 3.1.7

caro 1GOD , Criador do mais belo Universo Seu mais humilde fiel depositário-tutor (1<sup>st</sup> nome)

Graças Você para o gozo de acasalamento Pede fertilidade e saudáveis nascimentos compromete-se a acasalar e multiplicar

Assim, a humanidade pode colonizar o Universo Físico Para a Glória de 1GOD e o bem da humanidade



Esta oração é usado no dia do casamento e dia Multiplicação

yy



Pomposos grandes cerimônias de casamento e recepções extravagantes são anti-social, arrogante. Eles são evitados pela Comunidade. Shun e Vergonha!

# Holy - Matrimony Contract



**Título:** CG ' **Sagrado matrimônio**' Contrato

**objectivo:** Mate, Multiply & começar a família!

**Intervalo de tempo:** Começa casamento-dia. Termina quando o filho mais novo completa 17 anos de SHE, 18 de idade para HE.

**Crianças:** 3 são obrigatórios, mais são desejáveis.

**Acasalamento:** direitos de acasalamento únicos! acasalamento diária desejável para conceber de 1<sup>a</sup> Tempo.

**Concepção:** Sem a gravidez após 10 semanas, apoio médico é um devo. Sem a gravidez após 50 semanas, o contrato é cancelado. Deve conceber anual até que a cota de 3 crianças é atingido.

**Parenting:** HE & ela deve tomar Parenting Course. ELE ELA deve comparecer Shire-SMEC & Province-PHEC conforme necessário.

**Divórcio:** 1 partido precisa ser considerado culpado. \* Culpado perde todos os direito a partir da declaração 'AVL & E' + quaisquer ganhos feitos durante contrato. Também há a ser não mais contato com as crianças.

\* Ambos culpado, as crianças vão para um orfanato.

**Razões de Divorce:** Vícios, adultério, rehab- enjaulado illitation, incapacidade mental, 7 semanas de suporte de vida, 50% ou mais físico-deficiência.

**Assinado por:** Noiva.....  
Noivo.....

**Testemunhado por Celebrante:** .....

**Encontro:** .....

**participantes:** .....

.....  
.....

**Enforced by:** **Shire Sheriff**





Religious marriage rituals are to be performed on weekday 7. After the couple return from their honeymoon. They can attend to their religious obligations. E.g. attend Gathering.

After concluding the Holy-Matrimony Contract (H-MC) the couple have 2 choices. Enter a Companion Contract (CC) , or separate.

## Companion Contract



Title: ' Companion' Contract

Purpose: Companionship, sharing life !

Time-span: Until separating or death. Separating has to give 3month's notice at Shire-office.

Closing 'AvL&E' statement from 'H-M' contract or new 'AvL&E' statement becomes part of contract. If separating each gets half of assets owned. At death of 1 the other gets all. Any wills are ignored.

Signed by: SHE.....  
HE.....

Witnessed by Shire Officer: .....

Date: .....

Companions' may exchange rings after signing a 'Companion Contact'. SHE finger-ring, 9 carat plain white-gold, engraved his and hers 1<sup>st</sup> names.

HE finger-ring, 9 carat plain white-gold, engraved hers and his 1<sup>st</sup> names.

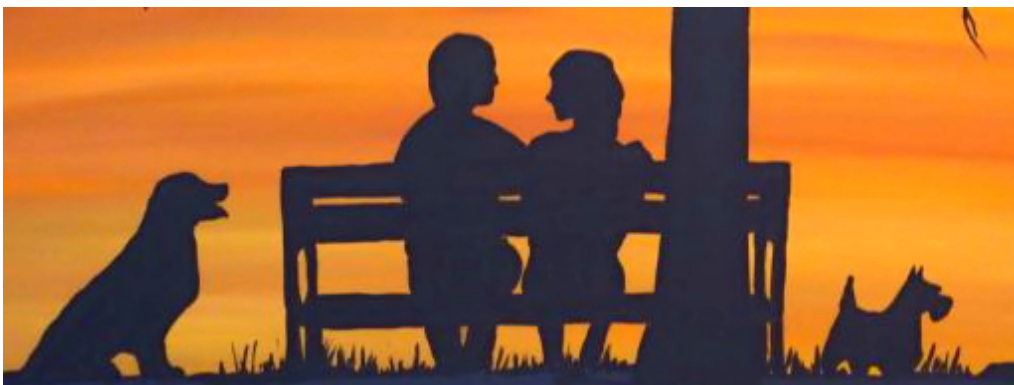

1 GOD is waiting to hear from you !

### Companionship Prayer

Dear 1 GOD , Creator of the most beautiful Universe Your most humble faithful custodian-guardian (1<sup>st</sup> name)

Thanks' You for the enjoyment of companionship Asks for long lasting sharing companionship Pledges to harmonize & share

Socialize with other companionship couples For the Glory of 1 GOD and the Good of Humankind



This prayer is used when entering contract!



### INFIDELITY is breaking a promise to remain faithful ...

Infidelity is breaking a promise made between a HE and SHE to remain faithful to each other. That promise may be a verbal agreement between lovers, mentioned in a love-letter, or part of marriage vows. Breaking that promise is a breach of trust a disloyal act an unfaithful transgression. Every breach is accountable!

Infidelity is a breach of promise. A moral wrong by either a HE or SHE or both. This transgression entails shunning by family, friends, neighbors, community,...

### ADULTERY

During the term of a 'Holy-Matrimony Contract' any sexual trans- gression is a moral wrong that also is a community crime. Sexual transgression (anal, oral or vaginal) by husband with another SHE, HE or Animal. Sexual transgression (anal, oral or vaginal) by wife with another HE, SHE or Animal. These transgressions are, Adultery'. Adultery results in mandatory canceling of a, ' Holy- Matrimony Contract ' ( divorce) .

If the wife is not pregnant and there are no children. The Adulterer (HE or SHE) is prosecuted, MS R4 ! Everything owned by the Adul- terer goes to the victim of this betrayal as compensation. Husband and wife are adulterers both are prosecuted, MS R4 and everything

they own goes to Treasury.

If the wife is pregnant and or there are children. The Adulterer (HE or SHE) is prosecuted, **MS R5** ! The Adulterer (husband or wife) is not allowed to see or be near the children ever. Everything owned by the Adulterer goes to the victim of this betrayal as compensation.

Husband and wife are adulterers both are prosecuted **MS R5** and everything they own goes to Treasury. Children go into Foster-care and are never to see their parents again.

## Divorce

Divorce becomes mandatory when 1 or both parties of a ' **Holy- Matrimony Contract** ' breach it or become unable to fulfill their obligations.

Repeat offenders of Addictions (see Scroll 4) . Adultery .

If 1 or both parties of, H-MC enter Caged-Rehabilitation. If 1 or both parties of, H-MC are 7 weeks on life-support. Certified Mental incompetence. Certified 50% or more physical-disability.

Divorce 1 party needs to be found guilty. Guilty loses every entitlement from the 'AvL&E' statement plus any gains made during contract. Also there is to be no more contact with the children. Both guilty, children go into foster care. Assets go to treasury.

## Separate

Separation after completing **H-MC** . Value of 'AvL&E' statement is divided equal. Both parties are to stay in touch with children (grand- children) .

Separation of Companions after giving 3month's notice at Shire-office . Value of 'AvL&E' statement is divided equal. Both parties are to stay in touch with children (grandchildren) .

## Parenting

Currently a majority of Parents are not capable to give their children the opportunity to produce their best. This is due to wealth-apartheid many children are denied the opportunity to produce their best. Custodian Guardian have the answer:



End wealth-apartheid asset-strip and cage ( **MS R6** ) the criminals who are cause and effect of wealth-apartheid.

Custodian Guardian use community parenting, Free education, Learn & Teach, Shire SmeC and Province PHeC! Community parenting a collusion of scholars, educators, medico's and parents. Join us for good parenting.

**SmeC** ' Shire medical & education Complex'.

**PHeC** ' Provincial Hospital & education Complex'.

**PDEc** ' Provincial Defense & Emergency center'.

**CE** ' Community Emergency service'



### Child naming

Custodian Guardian give their new-born 3 names. 1<sup>st</sup> name (up to 10 letters) , 2<sup>nd</sup> name (up to 10 letters) , family name (up to 10 letters) . None of the names has more than 10 letters. C-G pick the new-born's name before birth. A new-born's name represent the continuation of a mothers' and fathers' family heritage.

The 1<sup>st</sup> name of a SHE new-born has a female 1<sup>st</sup> name from the mothers family (alive or deceased) . The 1<sup>st</sup> name of a HE new-born has a male 1<sup>st</sup> name from the fathers family (alive or deceased) . At birth the parents are undecided on a name. The new-born is given the default 1<sup>st</sup> name. A SHE new-born gets the mothers' 1<sup>st</sup> name. A HE new-born gets the fathers' 1<sup>st</sup> name. Names once given cannot be altered.

The 2<sup>nd</sup> name of a SHE new-born has a female name from the fathers family (alive or deceased) . The 2<sup>nd</sup> name of a HE new-born has a male name from the mothers family (alive or deceased) . At birth the parents are undecided on a name. The new-born is given the default 2<sup>nd</sup> name. A SHE new-born gets the fathers' mothers' 1<sup>st</sup> name. A HE new-born gets the mothers fathers' 1<sup>st</sup> name. Names once given cannot be altered.

When entering a ' **Holy-Matrimony Contract** ' SHE keeps her family-name as does HE. The Family-name of a SHE new-born is the mothers' family-name (mandatory) . The Family-name of a HE new-born is the fathers' family-name (mandatory) .

## Privilege 9 :

Have a pet!

Part of a Custodian Guardian's duty is to live in harmony with animals. A 'Custodian Guardian family' will incorporate animals into their family. These animals are known as pets. They are trained, cared for and loved.

Pets are to be no danger to the community, the Habitat and it's wild life. Pets are non-poisonous. Pets are not predators. Pets are not wildlife. Pets are no bigger then a small dog. Pets can't fly.



Mammal pets are desexed. Only licenced breeders can breed. Unlicenced breeding, **MS R3** for each animal. Mammals must not just be kept inside but get outside exposure.

Dogs and their carers have to complete obedience training. Failing to do so, **MS R1** . Large Dogs are not used as pets. Breach, large dogs are taken from owner, **MS R1** . Only small dogs live in Cluster Homes.

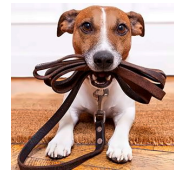

Cats are predators and like to roam making them unsuitable as pets, breach, **MS R3**. Flying birds need to be free to fly. Making them unsuitable as pets, breach, **MS R2** .

Cluster Homes allow small: Aquarium, terrarium, small dogs. Don't allow: Cats, Wildlife, domestic animals, any- thing that is larger than a small dog, no breeding. Creatures that are a threat to tenants and or habitat.



## Aquarium



Aquarium part of the Custodian Guardian Education system. Every SmeC, PHeC have Aquarium. Children are taught Aquarium maintenance. Cold water and Tropical fish are most suited for cluster-homes.



## Terrarium

Terrarium are part of the C-G Education system. Every SmeC and PHeC have Terrarium. Children are taught Terrarium maintenance.

Small Terrarium are most suited for cluster-homes.



Pets are allowed to behave natural. Before getting a new pet owners need to educate themselves about how their pet behaves natural. Ignorant pet-owners may force pets to behave unnatural. This becomes cruelty to pets.

## Cruelty to Pets

Mutilating: clipping ears, tail,... **MS R2**



Fashion fur trimming. Painting fur, skin,... Dressing them up,...  
Treating them as human, denying them to be themselves. **MS R2**



Hurting: beating, kicking,... **MS R2 for each animal!**

Torturing: bait, lab animal,...  
**MS R3 for each animal!**



Thrill-killing: hunting, poaching, roadkill, safari,... **MS R4 for each animal!**



**Breeds:** Pugs, English, French Bulldogs are bred with evermore flat faces. Pet owner are attracted to the flat face for its childlike resem blance. The inbreeding results in side-effects. Breathing

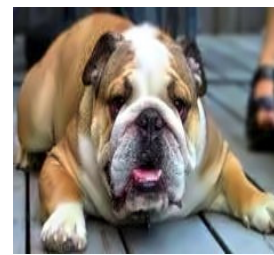

problems have dogs collapsing: during hot weather, heart disease due to poor breathing. Unfortunate that the dogs suffer their whole life, because of human cruelty. Pet owner think the breathing difficulty are charming personality features. This type of breeding ends, **MS**

**R4** for each animal! Shun and Shame owners!

Keeping 1 pet without it socializing with it's own kind is cruel. Animals are also part

of, 'C.G. Free-Education' and 'Teach & Learn'.

Some are domestic animals, others are pets. **Not wildlife.**

**SmeC** : New-born club, Basic-School, Girl's only School, Family-College all have pets. Looked after by educators, mothers, scholars. SmeC also have farm animals and wildlife studies.



**PHeC** : Boy's only school, Apprentice-College, Technical College, Leadership-College, Leadership-Camp all have pets. Looked after by scholars, educators and fathers. PHeC also have farm animals and wildlife studies.

**1 GOD is waiting to hear from you !**

**Pet Prayer**

Celebrate Pet day 11.3.7.

Dear **1 GOD** , Creator of the most beautiful Universe Your most humble faithful custodian guardian (**1<sup>st</sup> name**)

Thanks you, for the joy of Pets I shall train, care for and cherish all pets I endeavor to be a responsible caring Pet keeper I shall protect Pets from cruelty and mistreatment For the Glory of **1 GOD** and the Good of Humankind



This prayer is used on Pet Day or whenever needed.



Pets are a responsibility  
Neglecting pets anger **1 GOD**

## Privilege 10 :

Have violent free community!

People have a right to feel save in their home. They have a right to feel save at study and work. That is why the 'Custodian Guardian Shun Violence' concept is made available (see C.G. non violence concept) for implementation in every Shire .

**Shire** provide Sentinel services. Sentinel handle low to middle risk guard and patrol duties. On, or off duty a Sentinel will report anti- social behavior (**vandalism, crimes, pollution**) and report any community health and safety issues. Sentinel will arrest for perceived broken breaches and committed crimes. Then call his station for a patrol to pick up the arrested.

**Shire** provide a mandatory 7 hour Night-Curfew from 14-21 hours (**C.G. Klock**) . For good health, reduction in energy consumption, less pollution and protection of wildlife. Reduction in crime, cost to government, encouraging multiplication.



Emergency-service workers are assisting Law-enforcement. By being vigilant of breaches of Rules, Regulations on or off work. They may have to make civilian arrest's. CE reservist may be called to help.

People help their neighbors when under attack.  
Workers help fellow workers. Educators & Scholars help each other.  
Every Shire's aim is to be violent free.

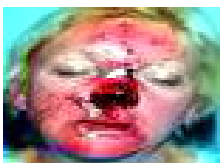

Having a violent free community is a Right and Duty. Every person has a right to feel save. Every person has a duty to help people who have violence inflicted on them. **Not doing so, MS R2**

People who allow violence, watch violence, **MS R2** People who encourage (**cheer on, help**) , incite, violence, protect violent people from arrest, **MS R3**



1 GOD is waiting to hear from you !

### Victims of Crime Prayer

Memorial-day 2 . 4 . 7 .

Dear 1 GOD , Creator of the most beautiful Universe Your most humble faithful custodian-guardian (1<sup>st</sup> name)

Asks to ease the anguish & pain of Victims of Crime Help Victims of Crime get Justice and compensation I promise to help punish crime unending Ask that Evil is punished in Life and Afterlife For the Glory of 1 GOD and the Good of Humankind



Prayer is used on Victims of Crime Day (Fun-Day theme) !



Violence starts with the unborn. Violent surroundings in-still the propensity to violence for the rest of the life. The propensity to violence needs a trigger to turn violent. **Triggers:** Alcohol, anger, fear, peer-pressure, contact-sport, fight-sport, ignorance, humiliation, mind altering substance, lack of empathy, provocation, violent video, violent video-games,...

An unborn exposed to mum and dad verbally abusing each other. Learn that it is okay to verbally abuse and will do so later in life. A unborn exposed to mum being physically hurt by dad. SHE newborn will later in life endure physical abuse by HE. HE newborn will think it's alright to hurt SHE.



Aggressively abusing, intimidating, dominating others is bullying. Bullying starts with intimidation and can evolve into assault. Bully's usually surround themselves with hapless cowardly individuals. **Bully and gang become guilty by association. Intimidation, MS R1 . Threats, MS R2 . Hurt or killing: individual, child, Juvenile, Adult, Senior or Gang rules apply.**

**V i o l e n c e i s t h e t h r e a t**  
**STOP V I O L E N C E s t a r t a t h o m e**

## Privilege 11 :

Free treatment when sick!

Free treatment when sick is a **1 GOD** given right to good people. Free treatment is not available to Rehabilitators. People with self-inflicted health-issues (Addictions, cannibalism, elective surgery, mutilations, suicide,...) don't get free treatment.

**1 GOD is waiting to hear from you !**

## Good-health Prayer

Celebrate Good-health Day 12.1.7

Dear **1 GOD** , Creator of the most beautiful Universe Your most humble faithful custodian-guardian (**1<sup>st</sup> name**)  
Apologize for my unhealthy lifestyle I endeavor to make amends  
Please support my efforts to make amends I support 'Free treatment when sick' For the Glory of **1 GOD** and the Good of Humankind



This prayer is used on Good-health Day

yy

Private, paid (**greed, profiteering, waste**) for health care ends. Private health insurance is obsolete its assets are confiscated without compensation. Private practises are absorbed without compensation by the '**SmeC** ( Shire medical & education Complex) '. Private Hospitals are absorbed without compensation by the '**PHeC** ( Provincial Hospital education Complex) '.

Private, greedy profiteering healthcare in corrupt Wealth Apartheid countries have self regulating bodies. They protect negligent criminal healthcare practioners from prosecution. This body lobbies for unjust Laws. It also helps their members to rip off patients. Every selfregulating body (**not just health**) is shut, its administrators caged, **MS R6**

University educated 'GP (**General Practioner**) ' are not real medics. They are pill dispenser for Pharmaceuticals. The Pharmaceuticals reward these fake medics with cash, gifts, trips,...





Custodian Guardian medical training for 'GP' is via ' **SmeC** '. SmeC offer free-medical care (preventive, continous and after-care) .

Custodian-Guardian medical training for 'Specialist' is via ' **PHeC** '. PHeC offer free hospital care.



Custodian Guardian ambulance, emergency training is via ' **PDEc** ( Provincial Defence & Emergency center) '. PDEc offer free ambulance and emergency services.

Many Pharmaceuticals' are poisonous and don't cure. They ease (maybe) discomfort and need to be taken long term. They 'ALL' have side effects demanding more Pharmaceuticals' (poison) more side effects.

A parasitic predatory profiteering marketing system. Create demand > repeat (dependancy) > introduce new (side effects) products (many victims end up taking 14 pills with side effects a day) . Reward sales people (Doctors) . This corrupt system is why health-care is so expences and wasteful.



Pharmaceuticals' are primitive expensive treatment. Pharmaceuticals' are a last resort treatment. Shun Health-care practioners that only prescribe Pharmaceuticals'. They are incompetent corrupt "Quacks". Demand they be disqualified. **Note!** Adhering to custodian guardian diet advice and following exercises, reduces ailments by 80 %+.



Rehabilitators that receive limited healthcare are billed. Rehabilitators cannot go on life-support. Rehabilitators don't receive cosmetic surgery.

People with self inflicted health issues pay for health- care: Alcoholics, Dare-devils', Thrillseekers', Druggies', Fasters', Mutilators' (body piercing, circumcision, cosmetic surgery, tattoos, transfusions, transplants) , Smokers, ... People that don't care about their health are held accountable.



**The Community owes GOOD people, FREE MEDICAL**

## Privilege 12 :

Free education!



Free Education is a **1 GOD** given right to good people.

Free Education is the 1<sup>st</sup> step of fulfilling Scroll 1 Belief 4, "Humankind is to seek, gain knowledge then apply it".

Custodian Guardian Free Education is available from cradle to cremation. Children, juvenile with mental, physical, sexual disability don't attend Free education. They are looked after & live in specialized provincial compounds.

**SmeC** ( **Shire medical & education Complex**) beginning and end of Free Education. HE from age '0-9', SHE from age '0-16' & Seniors from age '63 onwards until end.



SmeC is a careerpath for only SHE (mothers) ! Every SmeC has a 'Gathering'.

Free Education at **SmeC** : Children attend 6 days a week from 1 hour after Sunrise to 1 hour before Sunset. Children are provided with cover all, footwear, educational material, food and drink. They rest, have a bath (**New born club**) , the rest have a shower.

Mothers attend 6 days a week from 1 hour after Sunrise to 1 hour before Sunset (they get 3 hour break) . Mothers are provided with cover all, foot wear, food, drink and get paid ( **1x wmw** ) . Can shower. **Note!** When leaving, Mothers and Children change. Everything provided stays. There is no home work.

**Age 0–2:** a newborn attends with his mother a '**SmeC: Newborn club**' 6 days a week. Newborn on completing year 2 receive '**New- born club Diploma**' Mothers completing 280 hours club learning and teaching receive: '**Year 1 Apprenticeship 'SmeC' Certificate** '

**Age 3–9:** boys & girls (**Scholars**) attend 6 days a week mixed classes (co-ed) **SmeC: Basic-School** ' Scholars on completing year 9 receive '**Basic-School Diploma**' . Mothers completing 140 hours Basic School learning & teaching receive: '**Year 2 apprenticeship 'SmeC' Certificate** '

**Age 10–14:** girls (**Scholars**) attend 6 days a week girls only classes at '**SmeC: Girl's only School**' . Scholars on completing year 14 receive

' **Girl only School Diploma** ' Mothers completing 140 hours Girl only School learning & teaching receive: ' **Medical & Education Trade- Certificate** ' .

**Age 15–16:** girls (**Scholars**) attend 6 days a week paid (**1x wmw**) classes at ' **SmeC: Family-College** ' . Scholars on completing year 16 receive ' **Family-College Diploma** ' .

**62 year old SHE** teach: SHE passes on Life Experiences to next generation (**paid 3x wmw**) at **Family College** .

**Age 63 or over senior (co-ed)** education is available at ' **SmeC: Senior Activity Club** ' .



**PHeC** ( **Provincial Hospital & education Complex**)

provides continous Free Education. HE from age '10- 18' ' **Boy's only school** ' , & ' **Apprentice-College** ' .

HE & SHE further education: **Technical-College**, **Leadership-College**, **Leadership-Camp**.

**Age 10 – 14:** boy's (**Scholars**) attend 6 days a week boys only classes at, ' **PHeC Boy's only school** ' . In groups of 14, they learn through watch, listen, try, understand & teach (**wltut**) . After completing year 14 receive a ' **Boy School Diploma** ' . **Fathers on 1 day a week roster- duty** are trained and operate as teachers aid.

**Age 15 – 18:** boy's start a 3 year rewarded (**1 wmw**) apprenticeship at ' **PHeC Apprentice College** ' . In groups of 14, they learn through watch, listen, try, understand & teach (**wltut**) .

**Year 1** they attend College 3 days & work at a **CROn** 3 days.

**Year 2** they attend College 2 days & work at a **CROn** 4 days.

**Year 3** they attend College 1 day & work at a **CROn** 5 days.

After completion earned: ' **Trade-Certificate** ' .

**62 year old HE** teach: HE passes on Life Experiences to next generation (**paid 3x wmw**) at **Apprentice College** .

**Age 63 or over senior (co-ed)** education is available at ' **SmeC: Senior Activity Club** ' .

Further Education is available for HE, SHE at ' **Technical-College** ' . They hold 1 month fullday Supervisor courses. This is a 1 hour after

Sunrise to 1 hour before Sunset 6-days a week 4 week course. **Daily- routine:** prayers, exercises, psychology, communication, delegation, leadership, com -mittees,.. After successful completion earned ' **Supervisor-Certificate** '

' **Leadership-College** ' provides for HE, SHE 2, 1 month fullday courses '**Leader-Diploma**' & '**Manager-Diploma**'. Leadership course daily-routine is similar to Supervisor course + emergency-service obligations. After completion receive ' **Leader-Diploma** '.

Manager course involves starting setting up a ' **CROn** ' + emergency- service obligations. Completion earn's ' **Manager-Diploma** '. '**Leadership-Camp**' 2 month full day administration course for HE, SHE. Course sets up a ' **Cluster-CRON**

and deals with an emergency (**PDEc training**) .  
Completion earn's ' **Administrator-Degree** '.



**PDEc** ( **Provincial Defence & Emergency center**) operates '**CE** (**Community Emergency service**)'. **CE** operates 1 year compulsive '**Community Emergency** ' service' training by 17 year old SHE & 18 year old HE. It retrains reservist.

PHeC & PDEc share 'Leadership-Camp training. Everyone who received 'CE' training becomes a reservist. Every HE that completed 'CE' becomes a reservist on standby, until age 49. SHE after completing '**H-MC (Holly-Matrimony Contract)** ' becomes a reservist on standby, until age 49.

Provincial Government provides 'Free-Education' from unborn to including Seniors. Non Government education is not supported and closed. **Education (free, public) is** provided by the Province & Shire.



**SmeC** ' Shire medical & education Complex'.

**PHeC** ' Provincial Hospital & education Complex'.

**PDEc** ' Provincial Defense & Emergency center'.

**CE** ' Community Emergency service'

Education is a collaboration between Parents, Educators and medics.  
It involves Free-education, Free-health and Apprenticeships.  
No, homework! No, non government education! No, Universities!

1<sup>st</sup> Learn, when comprehending, start teaching. In free education fast learners teach slow learners. At work the experienced worker trains new-comers. At home, grandparents teach children, grand children. Parents teach children.

### 1 GOD is waiting to hear from you !

#### Education Prayer

Celebrate Education Day 6.1.7 .

Dear 1 GOD , Creator of the most beautiful Universe Your most humble faithful custodian-guardian (1<sup>st</sup> name)

Promises to seek, gain, apply Knowledge all life long To Learn & Teach via Free Education To support public Free-education Pass on Life Experiences to next generation For the Glory of 1 GOD and the Good of Humankind



This prayer is used in class and on Education Day



**Plagiarize** to build on and advance new ideas. Why rewrite some- thing that is well written. A good piece of writing should be cherished not be mutilated by rewriting. **Plagiarize a good piece of writing and then expand on it** . Evolution (**good enough for 1 GOD**) progresses by building on existing and then creating new. Reading a good piece of writing encourages the mind to lift one's intellect to the high standard of the original. **Stopping** this thinking to concentrate on rewriting is mediocre time-wasting education. Be smart, 'Plagiarize'.



Plagiarism does not only apply to writing. Plagarism applies to all 'IP' (**Intellectual Property**) . The Community gives people the means and opportunity to develop Intellectual Property. Therefore all 'IP' is community property to be used by all! Profiteering from 'IP' is plundering the Community a **Crime: ' MS R6 '**

All 'Intellectual Property' belongs to the community for the benefit of all. In corrupt, greed, profit driven Anti-1 **GOD** countries, plagiariz- ing may infringe copyright. **Claiming Copyright is stealing from the**



community, criminal behavior: ' **MS R6** '

**Homework** is the most dishonest and useless form of learning or teaching. A Scholar is under pressure from distractions, ignorance, friends, parents, timeline... Most homework is not done by the scholar who is being assessed and graded. Homework because of its dishonest nature is useless and misleading for assessment. Parents and Educators supporting homework, support cheating, dishonesty.

Educators have moral issues when marking. They suspect that the scholar didn't do the assignment. Because of this uncertainty any marks given are useless. Homework as tool of



assessment of comprehension is misleading. Therefore Homework is fake, a waste of time and resources. **NO HOMEWORK**

**Assessment** : Is needed to make Teach & Learn useful and effective.

**Note !** There is: 'NO Homework' !!!

Scholars are assessed for comprehension assignments completed in class. Whenever a study-module is completed, Scholars get assignments to assess comprehension. The comprehension assignments are completed in class. **Note !** There is: ' **NO Homework** ' !!!

There are 2 assessment: **Pass** or **Fail**.

**70** Pass rate is 70% comprehension. A fail and the scholar has to repeat the study-module until a pass. **Note !** Only the module needs repeating not the whole year.  
**%**

There is no final year Assessment or final examinations (**useless activity**) . Assessment is only for each module, not for accumulated modules. When a Scholar has passed all set modules a Course Certificate is issued.

Educators are assessed for work competence, dedication to 'Learn & Teach' and pupil comprehension. A teacher needs to be able to 'self assess' their teaching performance. A class pupil comprehension-rate of 90% plus is acceptable. **90**  
**%**

Anything less, educator (**Teacher**) is removed, retrained.

Before each teaching term all study-module comprehension assign-

ments for the term must be 'successfully' completed by the relevant educator. The Educator needs a Pass rate of at least 90%. Failure, the educator does not teach this subject that term. An assessment is made if that person is suitable to be involved with Education. **Note:**

C-G do not support multi skilling. Knowing a little bit of everything and nothing well. Makes a person mediocre, not suitable for education. Educators are to be knowledgeable specialists'.

**80 %** A School pupil comprehension rate of 80% plus is acceptable. Less, Principal-Educator is removed. Returns to teaching.

A school year is divided into 3 terms. Term 1, the 1<sup>st</sup>, 5 months. Term 2, the next 4 months. Term 3, the last 5 months of the Custodian Guardian Kalender. There are no school holidays. Educators, scholars are entitled to 2, 1 week holidays. Taken separate, 1 week at a time. At least 3 months' apart. Must apply at least 4 weeks in advance. Parents apply for scholars.

**Note:** Free education providers have field trips (day or longer) in every term. Field trips are free, mandatory. Educators, scholars and some parents (as needed) participate.

## Exercise

Scholars, Educators daily (mandatory) participate in indoor exercises (use LGM as guide) . Gym's, Oval's are closed (mandatory) . Contact sport, fight-sport, elite-sport (1 winner, many losers) are banned

Any headmaster, educator deviating is removed from Education.

## Sexual-Disability

Scholars that show signs of, 'Sexual-Disability' (child-molesting, same gender, confused gender) . Are evaluated by a committee (educators, medics, parents) . If found afflicted are transferred to, 'SDQC' (Sexual- Disability Quarantine Compound) . For their own protection and protect the other children.

## Mental-Disability

Scholars that show signs of, 'Mental-Disability' . Are evaluated by a committee (educators, medics, parents) . If found afflicted are transferred to, 'MDQC' (Mental-Disability Quarantine Compound) . For

their own protection and protect the other children.

## Physical-Disability

Scholars that show signs of, 'Physical-Disability' . Are evaluated by a committee (educators, medics, parents) . If found afflicted are trans-ferred to, 'PDQC' (Physical-Disability Quarantine Compound) . For their own protection and protect the other children.

Seek > gain > apply knowledge via  
Free Education <Learn & Teach

## Privilege 13 :

Rewarded work !

Every person has a **1 GOD** given right to be useful and have rewarded work. Unemployment is not acceptable. A burden to the community. A useless life.

Rewarded work is divided into wage earner and volunteer. Wage earner looks after the needs for the physical side of life, receiving monetary reward. Volunteering is good for the Soul. **1 GOD** loves volunteers! **1 GOD** is watching!

For economic management, wages and conditions (**wmw**) are set by Provincial Government. '**wmw**' are set annually. **wmw** may stay the same, or go up, or go down as economic conditions require.

To set wages and conditions they are standardized. For best economic management everyone's a wage earner. Private, State ownership are abolished and replaced by **CROn** . Unions are deregistered. Govern-ment sets wages and conditions. There are 7 pay grades.

Pay is based on a 'weekly minimum wage ' (**wmw**) and a multiplier.

**Payscale starts wmw x1 (minimum) to wmw x7 (maximum) :**

wmw x 1	unskilled, apprentice	wmw x 5	Leader Manager
wmw x 2	skilled, Trady	wmw x 6	Administrator
wmw x 3	Master-Trady	wmw x 7	
wmw x 4	Supervisor		(maximum)

**wmw** 6 days, 7 \* hours a day, 42 hour workweek, no work on day 7

(Fun-Day) . Daily work-hour span (Time-Triangle) : 1 hour after Sunrise to 1 hour before Sunset. Outside this time only emergency services work (Night-Curfew) . Weekly no more then 18 hours (3 hours a day) of part-time work. No casual work.

\* C.G. Klock, New-Age time-management is used

## Conditions for all 7 pay grades:

Expecting SHE' s receive 7 weeks paternity leave,

**wmw 1** then **SmeC** rules apply ~

**HE' s** receive 1 week maternity leave, **wmw 1** ~



Sick-pay for all pay-grades, **wmw 1** ~

There is 3 day grievance leave, **wmw 1** ~



There are 2, 1 week (14 days)

annual-leave pay-grade, **wmw 1**

~ There is no annual-leave loading, nor long-service leave ~

Work gear, Food, Drink, hygiene are provided.

**Work conditions:** A workplace is to be healthy, safe, with protective gear and footwear worn as needed. Push- ing people to do more work in less time is unsafe, unheal- thy and decreases quality. There are breaks every 3 hours. Total hours worked (includes overtime, 10% loading) a day must not exceed 10 hours .



**Career path!** Apprenticeship, when there is an opening, promoted by work experience, seniority. Further study after qualifying ( **HE, SHE** ) . When there is an opening, promoted by work experience, seniority. Further study after qualifying. When there is an opening, promoted by work experience, seniority. ...

**Tax for income up to wmw7 : 0% ~ Tax for income above wmw7 : 100% ~ Tax for fringe benefits : 100% !**

Workers who cannot find full or part-time work.

Are usefully employed (Good-doers') by the ' Shire ' on **wmw x1** . Having Good-doers eliminates unemployed !



## 1 GOD is waiting to hear from you !

### Workers Prayer

Celebrate Workers Day 5.1.7 .

Dear 1 GOD , Creator of the most beautiful Universe Your most humble faithful custodian-guardian (1<sup>st</sup> name)

Asks for help so I may be a useful worker May my efforts be appreciated & rewarded fairly I endeavour to do my best at all times I will make my community proud of me For the Glory of 1 GOD & the Good of Humankind



This prayer is used on Workers Day



### Privilege 14 :

Receive respect !

Custodian Guardian give 'Respect' they in return want to be respected Receiving respect is part of a harmonies family, workplace, communi- ty. Receiving respect is a privilege. C.G. show respect to other C.G., to Elders and members of the 1 Church ( UCG1) . They also show respect to other deserving people.

Receiving Respect is showing admiration for virtue or achievement . It may take time and effort to become aware of good qualities. When aware and where appropriate, honor those qualities with Respect.

Parents receive respect from their children. In return parents respect their children's growing pains. Elderly receiving respect from younger show respect via knowledge-continuity. People show respect to elect- ed leaders. Workers show respect to CROn committee members.

Respect is not a Freebie. Respect is earned! People who have not earned respect. Do not receive respect. They need to improve.

Are you receiving respect, 'Yes, Good!'! Not receiving respect, 'Why Not!'! Self evaluate, ask others. You may need to change. Others may need reprimanding.

## Respect ! A worthwhile Goal !



**Privilege 15 :**

Receive justice !

Receiving Justice is a **1 GOD** given human right! The greatest threats to Justice are Hereditary-Tyrants, Political-Tyrants and Wealth apartheid. Denying this **1 GOD** given privilege is insulting **1 GOD** and a commu- nity crime **MS R6-7**



A threat to Justice is In-justice, Elitism, Corruption,.. (Chain of Evil) . Injustices are the result of estate and arrogant, selfish and power addicted Hereditary and Political Tyrants. Hereditary-Tyrant's abdicate or are caged, **MS R7** . Political-Tyrant's are caged, **MS R7** . Wealth-Apartheid, estate, ends. Corrupt, Parasitic, Predatory, Profiteer's are asset stripped, caged, **MS R6** . Replaced by **CRON** and **wmw**.

Custodian-Guardian support a just, democratic society. That is based on, or behaving to what is morally right, fair and written in the, **Law-Giver Manifest** .



To receive justice. There are enforced Laws. Upheld by a non-combatting Judiciary (Sheriff Lawyer Pool, Marshall Barrister Pool) . Who collaborate to find, 'Truth'. Proclaim, 'Guilty' or 'not Guilty'. Hand out, accumulated 'Mandatory Sentence', Rehabilitation'

and compensation as warranted. **Note!** There are no juries. There is no civil litigation.

**1 GOD's Justice**



**Judgment-Day > Purity-Scales**  
 (Scroll 7) Relive Prayers

**JUST I CE a HUMAN-R I GHT**



## Privilege 16 :

End with dignity !

Custodian Guardian believe **1 GOD** has the right to decide who lives or dies. People have a **1 GOD** given right to end their life with as much dignity as events allow. That entails ending an unlivable life by putting the life and death decision in **1 GOD's** hands.

A Person on life-support have it turned of (by medical staff) after 3 day's (mandatory) . **1 GOD** then decides if that person lives or dies. Leaving a person longer on life-support is torture, a crime, **MS R7** .



A Person is told they have a life threatening illness. 1<sup>st</sup> their body is butchered (surgery) . Still alive the person is burned (screaming in agony) with radiation. Still alive the person is now poisoned (Pharm- aceuticals) . Still alive you may be cured for now. Or you are not cured, after the torture you are left to die a slow and agonizing death. It is cruel inhuman. Not an end with dignity.

Custodian-Guardian support preventive health consisting of diet, exercise and immunization. Surgery is a last resort medical procedure. Radiation treatment is torture not to be administered. Pharmaceuticals' are to be avoided, they are an unhealthy ripp-off. They all have side effects and are a great health risk to be avoided.

A Person unable to make a sandwich and eat it now or in the foreseeable future. May want to invoke the **1 GOD** decision making process (live or die) . Every person has the right to deny: treatment, food and drink (no liqued intake your dead in 2 day's) . Denying a person this right is torture, a crime, **MS R7** .

**1 GOD's** design is that everything in the Physical Universe has a beginning and end, including the human-body. Human compassion demands putting an end to suffering. Not 'artificially prolong' life. Artificially prolonging life is interfering with **1 GOD** 's design (the Soul's mission) .

To avoid being buried alive, cremation is a must. Cremation also frees the Soul. **Note!**  
Graveyards are a health-risk, a waste of land.



**Self inflicted killing (euthanasia, suicide) is a sign of a weak mind, a weak spirit. It is a** Life-experience for the Soul. Other humans should not interfere unless there is a danger to others. **1 GOD will handle this on Judgment-Day. Helping a person to a self-inflicted killing is acceptable as long as the relevant court accepts that there is a death-wish. Severe suffering is torture. End it!! Note! Humans end it (compassion) for suffering animals. However they lack the same compassion for their own kind.**

## Ending life with dignity is a human right.

**1 GOD is waiting to hear from you !**

### Soul Prayer

Dear **1 GOD** , Creator of the most beautiful Universe Please Welcome a member of our community A humble custodian guardian who struggled to be good A much loved person who fulfilled their mission Fire frees this Soul for Judgment-Day A unique Soul missed For the Glory of **1 GOD** and the Good of Humankind



This prayer is used after a person died or any time. Is used at a End-Portal Ceromony of a Crematorium.



### Privilege 17 :

Have freely elected government !

Humans are social creatures. They like to belong.  
Freely elected committees fulfill this need. Leadership by 1 is Tyranny. Leadership by committee is fair.



Hereditary and Political-Tyranny are replaced with multi choice freely elected (**1 st past the post**) governance. Governance represents HE, SHE with equal representation. Elected officials use the '**Law-Giver Manifest**' as guide.

People are supporting freely elected Government by voting in elections. Not voting may result in radicals taking over Government and establishing a Tyranny (hereditary or political). Tyrants are removed caged, **MS R7**. 'Universe Custodian Guardians' support only 2 types of government, 'Province' (provincial) and 'Shire' (local).

After establishing a Province it is divided into 35 political districts. Each district elect 1 HE, 1 SHE to Parliament for a term of 4 years (Quattro years). The candidate (HE, SHE) with the most votes is elected. The 70 elected are known as Rulers. Custodian Guardian support independent's not parties.



The **7 Provinces** are governed by Central Committee (Parliament). This Parliament is made up of 70 Rulers. 36 Rulers form a Government. The Government Rulers are known as **Legislators** and non-Government Rulers are called **Checkers**. Checkers supply a Ruler-Umpire who Chairs' Parliament.

Rulers elect by secret vote a committee of 7 Legislators and 1 Ruler-Umpire. The Rulers 1<sup>st</sup> elect 1 HE, 1 SHE. Between them the 1 with the higher vote becomes 'Chief' Legislator. The other 'Checker Ruler-Umpire' (E.g. SHE is Chief, HE is Ruler-Umpire). Same amount of votes the more senior becomes Chief.

Next the Rulers elect 3 HE, 3 SHE Legislators. Same amount of votes the more senior become Legislators. The Chief disburses the 5 Commander's (Environment, Exterior, Interior, Knowledge, Shires) and 1 Auditor portfolios. The Province is now governed.

**Note!** Parliament's Ruler-Umpire is also auditing the Auditor. Parliament Accountability is paramount !

The Province creates a 'Shire'. The Province offers 3 'Advisers' to the 'Shire'. The 'Shire' council is made up of 3 'Advisers' and 2 'Kalifs' (1 HE, 1 SHE) 'Kalifs' are elected every 4 years on the 1st Day of Passover-Month, Quattro-Year \* by the 1st past the post system.

\* New-Age time-management, C-G Kalender



Custodian Guardian vote in all elections that they are eligible for.

## HOW to VOTE

The candidate to vote for:

A HE or SHE no younger than 28 or older than 70. Is or has been a parent.

Is an employee or volunteer or retired. Is mentally and physically fit. Has no University education.

Has not completed any caged Rehabilitation. Has no sexual disability (same gender, confused gender, child molesting) . Uses the 'Law-Giver Manifest' as their guide. Is a Custodian Guardian

## NOTE !

Custodian Guardian Supporters and Klan Elders may nominate, support, endorse and SHUN candidates in elections. Custodian Guardian Members (Zenturion, Praytorian, Proclaimer) cannot support, nominate or endorse candidates outside the 1Church administration.



**Voting is a civil-duty.**

**Freely elected Government is a human-right.**

After receiving earned 'Privileges'. It is time to learn about 'Failings'.

**AS it is WRITTEN It Shall BE**

**For the Glory of 1 GOD and the Good of Humankind!**

End