

CIELO ROJO

TRUMPET I

- ADAPTED FOR ALL-REGION MS MARIACHI BY: MARCOS GARCIA -

WWW.MARIACHIGURU.COM



♩=105

f

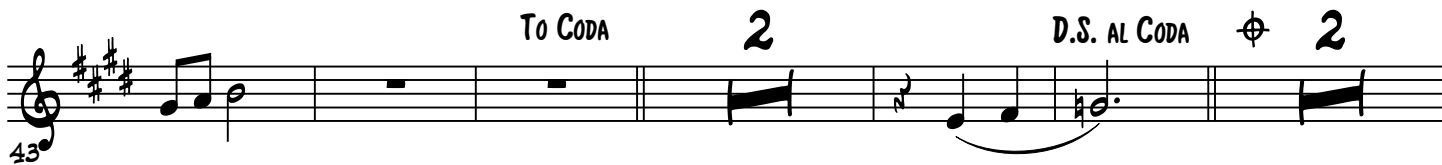
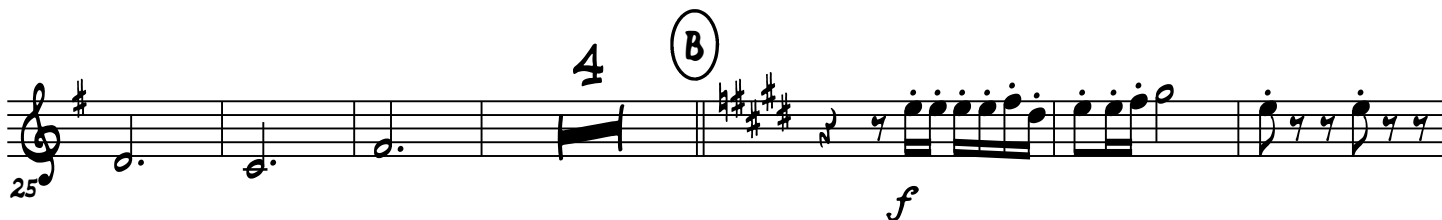
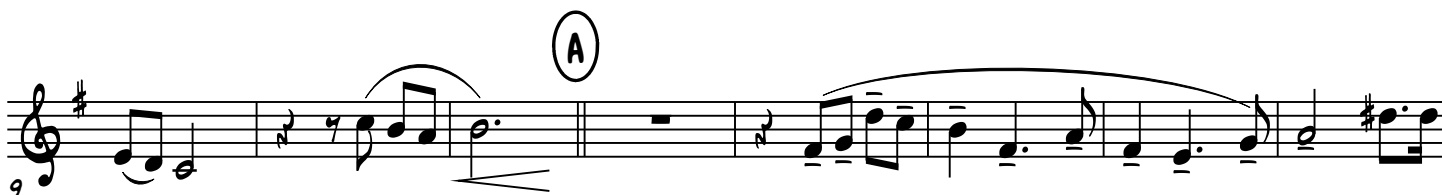

VIOLIN I

CIELO ROJO

- ADAPTED FOR ALL-REGION MS MARIACHI BY: MARCOS GARCIA -

WWW.MARIACHIGURU.COM



$\text{♩} = 105$

8

19

28

36

43

50

A

B

mf

To CODA

D.S. AL CODA

CIELO ROJO

GUITARRON

- ADAPTED FOR ALL-REGION MS MARIACHI BY: MARCOS GARCIA -

WWW.MARIACHIGURU.COM



♩=105

f



(A)



(B)



To CODA

D.S. AL CODA

⊕



CIELO ROJO

ARMONIA

- ADAPTED FOR ALL-REGION MS MARIACHI BY: MARCOS GARCIA -

WWW.MARIACHIGURU.COM



$\text{♩} = 105$

3/4

D MIN C B^b A⁷ D MIN A⁷

7 D MIN C B^b A⁷ (A) D MIN A⁷

13 D MIN C B^b A⁷ E MIN^{7(b5)} A⁷ D MIN

19 C B^b A⁷ D MIN A⁷ D MIN

25 C B^b A⁷ A⁷ D MIN C

31 B^b A⁷ (B) D

37 G A⁷ G A⁷ D A⁷

43 D G A⁷ D TO CODA A⁹ D

49 D MIN D.S. AL CODA A⁹ A⁷

54 D MIN C B^b D MIN

CIELO ROJO

VOCALS

- ADAPTED FOR ALL-REGION MS MARIACHI BY: MARCOS GARCIA -

WWW.MARIACHIGURU.COM



$\text{♩} = 105$ 5 *f* 6 (A)

SO LA SIN TU CA RI ÑO VOY CA MI NAN DO VOY CA MI
MIEN TRAS YO(ES) TOY DOR MI DA SUE ÑO QUE VA MOS LOS DOS MUY

15 NAN DO(Y) NO SE QUE(HA) CER NI(EL) CIE LO ME CON TES TA CUAN DO PRE GUN TO POR TI MI
JUN TOS A(UN) CIE LO(A) ZUL PE RO CUAN DO DES PIER TO EL CIE LO(ES) RO JO ME FAL TAS

21 BIEN NO(HE) PO DI DO(OL) VI DAR TE DES DE LA NO CHE DES DE LA NO CHE(EN) QUE TE PER
TU AUN QUE YO SEA CUL PA BLE DE(A) QUE LLA TRIS TE DE(A) QUE LLA TRIS TE SE PA RA

27 DI _____ SOM BRA DE DU DA(Y) CE LOS SO LO ME(EN) VUEL VEN PEN SAN DO(EN) TI
CION _____ VUEL VE PO DIOS TUS O JOS VUEL VE(A) QUE RER ME VUEL VE MI(A) MOR (B)

33 DE JA QUE YO TE BUS QUE Y SI TE(EN) CUEN TRO Y SI TE(EN) CUEN TRO VUEL VE(O) TRA

38 VA OL VI DA LO PA SA DO YA NO TE(A) CUER DES DE(A) QUEL A YER

To CODA D.S. AL CODA
44 OL VI DA LO PA SA DO YA NO TE(A) CUER DES _____ DE(A) QUEL A YER

50 CUER DES _____ DE(A) QUEL A YER _____