خادم الجرايان

العمر 16 رسالة

خادم الجرايان من 7 القبائل التي تعيش في 7 محافظات يدعو Shires المنزل! الجشع البشري، الفجور، أدت التمور القاسي في انقراض الأنواع، الجوية والبحرية، وتلوث التربة، egeneering الوراثية خلقت يوم القيامة المحصول. 1 الله ومستاء!

فشل البشر لرعاية البيئة المحلية والبيئة أكبر، والطبيعة تدافع عن نفسها ضد أي هجوم الناتجة عن ذلك. أسلحة الطبيعة للدفاع هي الكوارث وتغير المناخ. الناس الحقيقيون للوقوف (غير العنيفة) ، تجنب والعار، ضد الأفراد والمنظمات والسياسيين التي تشكل خطرا على صحة الإنسان، والبقاء على قيد الحياة!

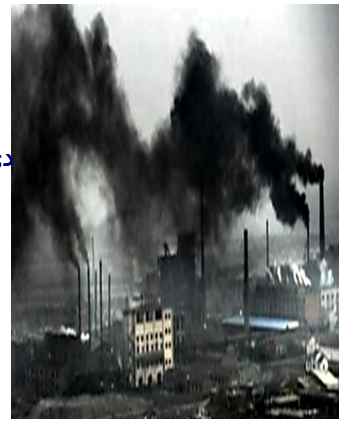

A تهديدا كبيرا للبشر والحيوانات يحترق!
المحلية وحرق غير المحلي من الروث، الخشب والفحم والغاز والنفط لأغراض الطهي والتدفئة والكهرباء، تنتهي! محطات الطاقة التي تحرق (الفحم والنفط والغاز والبيورانيوم) لتوليد الطاقة ل إغلاق وتفكيكها. ويتم إنتاج الطاقة عن طريق حرق غير. النقل التي تحرق الوقود، تنتهي!

أصحاب المولثة، ومشغلي الحصول عليها، السيدة R7 .
يتم إغلاق منازل اليورانيوم والفحم، مختومة. انها ملك، محبوس المشغلين، السيدة R7 .

المجتمعات نفد من الغرفة لتخزين القمامة! كل شخص لديه واجب أخلاقي والمدني للتسوق أقل من ذلك بكثير. مدمني التسوق الحصول على العلاج الإلزامي. يتم رفع ضريبة القمامة على كل عملية شراء!

الطعام والشراب في حاويات من البلاستيك غير صحي ويلوث. وينتهي!
محبوس الملوثين! شون عار تجار التجزئة التي تبيع المواد الغذائية والمشروبات في حاويات من البلاستيك! استبدال الحكومة أن يسمح هذا التهديد!

تبارك جهود خادم الجرايان إلى العيش في وئام! CG محاسبة والأفراد والمنظمات والمجتمع والحكومة! CG Proclaimer 16.1.1.1