



Failings

1GOD 1FAITH 1CHURCH Universe Custodian walinzi

kushindwa ni kufanya vibaya maadili, Evil. Kufanya makosa ya kimaadili ni matusi **1GOD** . makosa ya kimaadili ni waongofu na Uhalifu. Hii inaruhusu wabunge kuanzisha sheria husika. makosa ya kimaadili sasa uhalifu ni kuwa ukarabati kwa jamii kufanya kazi.

kushindwa ni kuruhusu chini ya jamii, familia, marafiki na wewe mwenyewe.

Kasoro ni kuwajibika katika maisha na Afterlife. Kuna 7 Kasoro:



Kasoro matusi 1GOD

Kulevya cannibalism Envy

kusema uwongo nyara Selfish (**Mlolongo** wa Evil)

uharibifu



1GOD anasubiri kusikia kutoka kwako! à à à à à à

Kasoro (Evil) - Maombi

Ndugu **1GOD** , Muumba wa mazuri Universe lako la hivi wanyenyekavu waaminifu mlezi-mlezi (1st jina) Maombi ya msaada na kupinga Kasoro Maombi msaada na kuwaadhibu maovu



Maombi kuwaadhibu ya maovu sasa & katika Afterlife Hebu nzuri kustawi & Evil --finyaa Kwa Glory of **1GOD** & Habari za cha mwanadamu

Sala hii inaposomwa nyumbani au Mkutano!

Kushindwa 1: **ulevi** inayojirudia compulsive tabia ...

Kulevya inayojirudia compulsive tabia kuufurahisha haja alijua. Kulevya shaua wenyewe kwa kutokubali madhara tabia zao ni kufanya. Madhara kwa wenyewe, familia, marafiki, na kazi wenzi & jamii.

Ulevi walio	adrenaline Kula	(Mwisho) Shopping	Pombe
Kasoro:		Kamari	Sigara
(Kimaadili halikubaliki)	Madawa	Picha za ngono	New-Technology

kulevya (Junkies) ni ujinga (Mjinga) , gullible (kijinga) & dhaifu (Pathetic) ! Wao ni kuwajibika kila wakati.

Kulevya ni delusional! Kulevya hawaamini wao ni wategemezi kwa muda mrefu kama wao ni kufurahia wenyewe na kufanya maisha yao kwa pamoja.

Kwa kweli, ulevi kikomo kulevya individuality & uhuru kama wao kuwa vikwazo zaidi katika tabia zao. Wanakuwa zaidi ya maana. Wanakuwa kubwa mzigo kwa familia, marafiki na jamii. Tukio- ually jamii ni kuchukua kuendesha maisha yao.

Kulevya na ulevi haramu kufurahia asili siri ya tabia zao! ulevi haramu kusababisha kifungo cha & hasara ya kujitegemea heshima. Com- munity inachukua zaidi mbio maisha yao.



Kulevya ni ujinga (Mjinga) , gullible (kijinga) & dhaifu (Pathetic) !

Watu ni wategemezi, starehe yao mara nyingi huwa kulenga kufanya tabia zao & reliving kujitoa. Badala ya mbalimbali kamili ya uzoefu ambayo huwa uwezo wao wote kwa furaha ya mashirika yasiyo ya kulevya. wajibu wa raia, **siku zote ya umiliki addics kuwajibika.**

Addicted kuwa tishio kwa wenyewe na jamii . Wanakuwa delusional, maadili, kukosa uaminifu, kwa hila, ubinafsi, asiyejali na kutumia madawa ya kijamii. wajibu wa raia, siku zote ni ripoti addics.

Kulevya wanahitaji msaada & msaada makundi ya magonjwa ya akili msaada. Kulevya kuugua tena ni quarantined kulinda jamii hasa vijana.

1GOD anasubiri kusikia kutoka kwako! à à à à à à

ADDICTION - Maombi **Kulevya siku 12.2.7.**

Ndugu 1GOD , Muumba wa mazuri Universe lako la hivi wanyenyekevu waaminifu mlezi-mlezi (1st jina) Nisaidie kuwa si madawa



Msaada Wanadamu vyenye ulevi Kuwaadhibu ulevi watoa huduma katika maisha & Afterlife Hebu jumuiya hii kuwa kulevya bure Kwa Glory of **1GOD &** Habari za cha mwanadamu

sala hii ni kutumika juu ya kulevya-Day!

yy

adrenaline kulevya

adrenaline, ni homoni inayofanya kazi kama nyurotransmita. Ni sababu kubwa ya dhiki majibu ya tishio kwa uadilifu wa kimwili wa mwili. mwili inayoendeshwa kwenye hifadhi ya dharura.

ushiriki kupita kiasi nchini aerobics, gari racing, jogging, anga-mbizi, ...
Participient kuwa addicted na adrenaline-kukimbilia katika zoezi hili.
Kulevya hizi kuwa huzuni wakati wao hawawezi kupata 'kukimbilia' yao.



Wakati Adrenalin ni huru katika mfumo wa damu vitendo ili kuongeza moyo kiwango cha & damu shinikizo, dilates wanafunzi, huwafufua kiwango cha sukari katika damu na diverts damu kati yake kutoka kwa ngozi na ndani-vyombo. Watu ambao ni mara kwa mara na hasira, kujisikia hatia, au inatia mashaka kumfanya adrenaline homoni zao hata kama wanaweza kukaa karibu kufanya kitu kingine chochote. **Hasira, wasiwasi, kutafakari.**

haja ya kasi adrenaline mateso. racing yoyote anatoa adren
- Aline kukimbilia. Winning anatoa kukimbilia hata kubwa. **Mwili wa binadamu hakuwa iliyoundwa kwa kasi. Wao hakuna haja kwa kasi. Kushinda ni ubinafsi.**

Washindi kukimbilia husababisha kutaka zaidi.

Kupoteza Leeds kwa wasiwasi. wasiwasi Hii inasababisha kukata tamaa. **Kutaka kushinda kwa gharama yoyote**

(Cheating, madawa ya kulevya, kuu na kushinda, ...) .



kupambana na tabia za kijamii anatoa Adrenaline kukimbilia. obnoxious zaidi, ufsadi mkubwa kukimbilia. Uliza punk yoyote barabara ya kigaidi (Burnout, wheelies, kukata, kusukumana wa barabara, tailgating, ziada kubwa, ..) , kundi

mwanachama (Uchokozi, mhuni -ism, vurugu) , Serial-muuaji (Anatoa hofu, maumivu, kifo) . kupambana na tabia za kijamii ni tishio kwa jamii na ni procecuted MS / R1-7 wajibu wa umma kuripoti, barabara hasira, hatari kuendesha gari, ajali, aina yoyote ya uonevu, uharibifu na vurugu.

shughuli hatari (Foleni, thrillseeking, ..) kutoa kukimbilia adrenaline.

Watu ambao vinginevyo hawawezi kupata washindi kukimbilia kufanya hatari act-ivities. Shughuli hizi kuhamasisha copycats ambao wamepata majeraha, kuuawa, kuhatarisha wengine. **shughuli hatari (Da) mwisho, MS / R2 . Da Watu kulipia kuwaokoa & expences matibabu.**

Kuwa Adrenaline junkie ni ugonjwa. Kutafuta msaada! SASA!



Pombe kulevya



Pombe hutumika kwa njia ya kunywa na chakula. Mwingi Pombe husababisha mabadiliko ya tabia (Ulevi ') . ulevi (Ulevi) ni sababu kubwa ya Ajali, mashambulizi, Ubakaji, Uharibifu. **Walevi ni mzingo, kero na tishio kwa jamii, mashitaka yao.**

Ulevi ni overpowering haja ya kutosheleza pombe.

Kama kulevya yote, Alcoholics kuweka mahitaji yao wenyewe ubinafsi hapo juu kuwa ya wengine na jamii. Walevi naomba, kukopa na kuiba kupata kinywaji! Alcoholics haja ya matibabu. **Matibabu lina kukauka! Matibabu ni si tiba. Alcoholics haraka ni nyuma kuwa walevi!**



msaada bora kwa ajili ya Alcoholics ni kuacha upatikanaji wa Pombe.
Uzalishaji, masoko na usambazaji wa Pombe, MWISHO!

Isiyoruhusu kwa ALCOHOL !!!



UKRISTO ni sababu kubwa ya kuenea **A lcoholism**.

Christian Idol (Uongo sanamu) Yesu (Uongo Masihi) aliwaambia Wakristo kunywa pombe (Nyekundu mvinyo) . Wakristo kunywa Pombe cha mikutano ya kidini na mikusanyiko mashirika ya dini.

Christian HE & SHE kunywa pombe kabla ya kupandisha.
Christian SHE kuendelea kunywa pombe wakati wa ujauzito na kunyonyesha. Wazazi Wakristo kuhimiza watoto wao kunywa pombe. Wazazi Wakristo ni wazazi mbaya!



Christian vijana baada ya kumwachisha ya Pombe. Wakati fujo katika kanisa anaona, Kuhani, Wazazi, majirani, marafiki, vingine kunywa kila (Gugumia) Pombe. Christian vijana anaona wazazi kunywa pombe nyumbani, func- tions & leisuretime. Christian vijana (HE & SHE)

wakati kushirikiana ndani ya zao rika nyuso shinikizo peer- kwa bingedrink kuwa kukubalika. Young Christian HE kupata vijana SHE mlevi mate au ubakaji.

Wote kuwa 'Taka'. Aibu, waachane, Taka!

Wakristo na watawa haikuweza kupata msukumo wa kiroho kwa njia ya kuomba & kusoma maandiko akamgeukia Pombe kutiwa moyo kiroho. Furaha, watawa zinazozalishwa Pombe yao wenyewe. Kuzalisha na kunywa pombe naendelea watawa katika jimbo mara kwa mara ya usingizi amelewa. Sasa walikuwa na ufahamu (La la ardhi) .



Shule za Katoliki ni kama Taverns. Wakuu na bar (Ghali pombe) , Walimu wa klabu ya jamii ina bar. Utawala ina mvinyo (Nafuu) kwa fujo na mfuko-kuinua.

Kila Ijumaa na Jumamosi walevi Wakristo Bash, Ubakaji & Kill. Jumapili wao Kiri kupata Forgiven. Baada kwenda fujo kwa kunywa (Pombe) . Baada ya kanisa wao kwenda binge-kunywa na marafiki, familia. Unywaji-kunywa Wakristo ni sababu kubwa ya 'ndani-Vurugu'. **1GOD** ni hofu kuu, si kusamehe na ushikilie kuwajibika, ndivyo wanadamu. Kila mlevi ni uliofanyika kuwajibika.

Ukristo kwa sababu moyo matumizi ya Pombe haikubaliki kama dini au ibada. **1GOD** hataki Wanadamu kuharibu afya yake kwa unywaji pombe. **1GOD** ni tamaa na

(Wazazi especially Christian) kulevya Kikristo kwa Pombe.

Sema NO Ukristo !!! Sema NO wa Kileo !!!

LAZIMA - DO:

SHE si mate na kulewa HE. HE si mate na kulewa SHE

. SHE kunywa wakati wa ujauzito ni kuweka chini ya kukamatwa nyumba. SHE drin- mfalme wakati kunyonyesha ni kuweka chini ya kukamatwa nyumba. Kila jamii ina wajibu wa huduma kwa kila aliye tumboni, mtoto mchanga. Pombe SHE hayafai kuwa mzazi. Foster-wazazi kuongeza mtoto Pombe SHE ya.

Wazazi na watoto walio chini ya umri (SHE 17, HE18) kwamba kunywa pombe ni haikubaliki. Kila jamii ina wajibu wa huduma kwa kila mtoto chini ya- umri. Pombe Wazazi Mtakatifu-Matrimony Mkataba ni kufutwa watoto wao walio chini ya umri ni lililotolewa na Foster-wazazi.

Elimu-vifaa ni Pombe bure. waelimishaji (Wakuu, Walimu, Watawala) ambao kuleta, hutumia pombe ni kuondolewa na marufuku Shule. Christian Education-vifaa ni kuhamishiwa elimu kwa umma (Bila fidia) . Waelimishaji Christian (Wakuu, Walimu, Watawala) ni kuondolewa na marufuku ya Elimu. Wao na shule baa ni kubomolewa Pombe wao umeharibika!

Kila jamii (Shire) ana wajibu wa huduma kwa watu wake

. Pombe tishio jamii inahitaji zenye & eradi- cating. Kila Shire ni kupiga marufuku pombe na kutekeleza marufuku.

Mkoa marufuku uzalishaji na usambazaji ya Pombe .

Haramu uzalishaji na usambazaji wa Pombe mashitaka: **MS -R6** Zilizopo uzalishaji / usambazaji wa Pombe kusimamishwa & kufungwa. Hakuna fidia fulani. Pombe kuharibiwa.



Kataa makanisa ya Kikristo, madhehebu upendo hali & msamaha wa kodi. Kufanya kuwa

mlevi Uhalifu, **MS -R2** Hakuna dhamana kwa drunks.

Uhalifu wowote nia huku akiwa amelewa mara mbili (X2) Rehabilitation.



Kuchujwa maji kwa ajili ya
Afya njema !!!

Madawa kulevya

Ni kawaida maarifa kwamba akili-kubadilisha vitu

(**madawa**) ni mbaya kwa mwili wa binadamu. Hata hivyo 99% ya Drug- Junkies kuchukua dawa za kulevya kwa uchaguzi. Wao ni aidha extraordi- nary bubu au tu kupambana na jamii povu. Je, si kuhisi huruma kwa madawa ya Junkies matatizo yao ni ubinafsi yatolewayo.



Ngome vitisho hivi kwa jamii, **MS / R4 . Manu**

-facturers, Wasambazaji na watoa ya akili-kubadilisha vitu, kinyume cha sheria au kuhalalishwa, ni wanaofugwa, **MS / R7** kuhalalisha akili-kubadilisha vitu ni ya jinai, Sheria mbaya kwamba ni ya kinyume.

Uhalifu wowote nia huku akiwa chini ya ushawishi wa akili alter- ing Dutu (S) trebles (X3) Rehabilitation. Kuwa chini ya ushawishi wa pombe na vitu akili-kubadilisha Rehabilitation huongezwa kwa multiplier ya 5 (X5) .

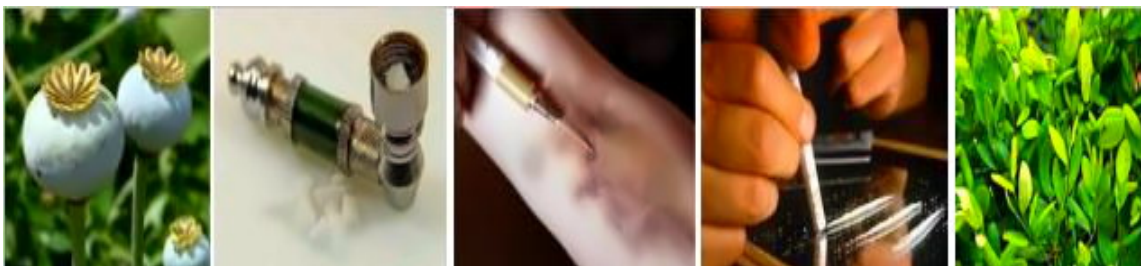

Isiyoruhusu kwa Akili-Kubadili VITU

kula (zaidi) kulevya

Kula ni muhimu tunaweza kuishi bila hiyo. Kula ni lazima, kula juu-ni kulevya. **Overeaters (Blubber-People)** Unaweza kuangalia mbele na kupata, blubbery, kupata zaidi sweaty, gurudumu rahisi zaidi, tatizo la kupata gear kwamba inafaa, kutafuta viti wasiwasi tight, mishipa shida anafunga shoelaces, na clogged, shinikizo la damu, kupata ugonjwa wa kisukari, kufa mdogo, kinachowezekana kuwa na watoto feta .

Blubber ni nzuri kwa kiboko & nyangumi. Kwa binadamu blubber sana ni sickening. Kuwa overweight hufanya mtu lethargic zaidi , gurudumu rahisi, zaidi nje ya pumzi, na sickies zaidi, kuwa mzigo mkubwa kwa mwenyewe, familia, marafiki, na kazi wenzi & jamii. Kuwa overweight haikubaliki. jamii na amoral & kiraia wajibu wa kusaidia.

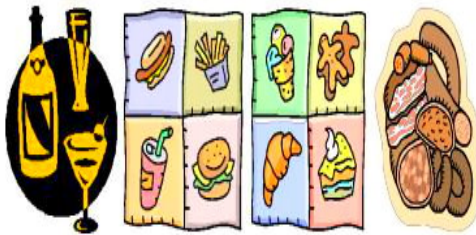

Kuacha kuwa blubbery. Mwisho kuwa alco- Hol & kutumia utamu bandia katika chakula au vinywaji. Kupunguza kasi ya kutumia utamu wa asili & kupunguza ulaji sodiamu, kutumia tu iodized chumvi. Acha kula chakula viwandani. hawana

zaidi ya 100g ya nyama siku hiyo ni pamoja na deli.

Karamu, sikukuu, smorgasbord, muda milo ya aina ya kula ni nje. Zaidi ya kula ni nje. Kunywa pombe wakati kula ni nje. Desert ya watu nje. Kula ndogo sehemu ni katika. Maji na chakula ni katika kunywa.



Kuambatana na mlinzi-mlezi 'Kila siku mara kwa mara. Kupunguza kiasi kula kwa kila mlo. Kunywa vinywaji unsweetened. Kuepuka fissy kunywa. Je siku siku & usiku mazoezi. Chunguza 'Night-Curfew'. Omba:

1GOD anasubiri kusikia kutoka kwako! à à à à à à

blubber - Maombi

Siku njema ya afya 12.1.7

Ndugu **1GOD**, Muumba wa mazuri Universe lako la hivi wanyenyekevu waaminifu mlezi-mlezi (1st jina) Asante kwa kusambaza kunipa Daily kunywa & chakula Nisaidie si kwa overeat & kuwa blubbery



I hujitahidi kuwa wanaostahili ya sehemu ndogo ya chakula kila siku, ninaweza zimeachwa masuala ya afya agonizing kwa sababu ya overeating Kwa Glory of **1GOD** & Habari za cha mwanadamu

Blubber watu hutumia sala hii kabla ya kila kulisha!

yy

Isiyoruhusu kwa Blubber

Kamari kulevya



Kamari inatumia udhaifu wa binadamu na udanganyifu wa kuleta taabu na umaskini kwa watu binafsi ', familia na jamii. Kamari mapromota wanakula tamaa. Kamari involves betting (Juu ya kitu chochote) , bahati nasibu (Wewe got kuwa ndani yake kushinda hivyo) , ubashiri (Matumaini maadili mali kuongezeka)

Hedging (Bima, hatima, chaguzi, ..) . Je, si kuhisi pole kwa wacheza kamari. Dhaifu, ubinafsi, bubu ya mtu binafsi kuwa wao wanastahili mali unearned. Wao hawana. Kushikilia kwao kuwajibika.

Ukweli burudani washiriki wacheza kamari zaidi ya aibu. Wao kuishi disgusting, kumsaliti, kudanganya, kumfedhehesha wenyewe na mengineyo, uongo, kamari kuwa kushinda. Washindi huru winnings ya kodi kwa 100% kwenye winnings. unearned mapato ni kujiandikisha moja. Waachane Wachezaji.



Kuchukuliwa kwa faida ya udhaifu watu ni uhalifu, ngome kamari prov- iders, **MS / R7** . kumbi Kamari (Betting-maduka, Future-kubadilishana ', Kasino', Reality burudani, Stock-kubadilishana) ni kufungwa. Confis- Cate faida yote & mali ya watoa kamari na mtaalamu gamb-

Lers (Fedha meneja, ardhi-walanguzi, shiriki wafanyabiashara, hatima-wafanyabiashara, ..). **kufuta Freehold (Uwekezaji mali) . Individuls 'kwamba kushinda (Incl- udes ukweli burudani washindi) , Huru ya kodi kwa 100% kwenye winnings.**

Gamblers ni wajinga, kugeuzwa, ubinafsi mbaya watu. **mtoa Kamari ni uongo vimelea kulazimisha profiteer ya. Wote ni BAD & wanawajibika.**



Isiyoruhusu kwa Kamari

Picha za ngono kulevya

Picha za ngono ni burudani inayoonyesha maadili tamaa. Kuitazama hatimaye husababisha kutaka zaidi, ajabu zaidi, zaidi machukizo, zaidi potofu, zaidi sickning. **Picha za ngono kuipotosha kulevya.**

watoa Picha za ngono kutegemea tayari & unwill- washiriki wakisema. **watoa huduma hawa kutumia Pombe & madawa junkies, wazee wenye shida ya akili, watumwa wa watoto, kushiriki katika burudani zao.**

watoa Pornograpy ni wanaofugwa ndani. MS / R7



maadili tamaa (Picha za uchi) ni burudani ambayo yanaonyesha uchi, binafsi -furaha, **kujamiana:** na wanyama, watoto, sawa wa kijinsia, kinyume jinsia & trans-jinsia. **Watoa (Vyombo vya habari, kumbi) aina hii ya kuingia -tainment ni kufungwa & MS / R7 . picha za uchi wote ni kuharibiwa na Shire. Perverts haja ya kutafuta msaada.**

Futa kufuta kupasua, .. Picha za ngono

Shopping kulevya



Wewe kuingia duka & huwezi kuondoka bila ya ununuzi. bidhaa mpya ni huru au ½ kila mwaka 'Sale', unasimama nje duka kwa saa nyingi, kuwa 1st kupata bidhaa (S) . **Wewe ni madawa! ununuzi-junkie! Unahitaji msaada. CG Mkutano & Shire kutoa msaada.**

Tamaa waliofanikiwa kutumia kulevya haya kwa maslahi yao. Wauzaji 'kuunda kitu kipya (Kwa kawaida unneeded, Junk) . Kisha soko kama kitu kuwa kila mmoja ana kuwa nayo.

kampeni Utangazaji ni hasa lengo la Shopp

-ing junkies. Watoa kwa Shopping-Kulevya & Takataka ni chanzo kikubwa cha takataka & taka. Utangazaji wa mashirika yasiyo ya muhimu mwisho. Utoaji wa Junk pepe kwa masanduku ya barua kujisha, ukiukaji: **MS / R4** . Mashirika yasiyo ya muhimu na ya ziada ya kodi 50%



(Takataka) kushtakiwa. Ununuzi junkie ya kutafuta msaada.

Watu wenye matumizi ubongo kidogo, wanaosumbuliwa kuchoka, una kupita kiasi bila kazi ya muda, fedha nyingi mno, kutumia muda wao ununuzi. Kutumia muda wako kujitolea, ni zaidi zawadi. Kwa socializing kuhudhuria Mkutano.

Sigara kulevya

Sigara kulevya, taabu binadamu! Wavuta nuka kutoka kinywa, mavazi yao stinks wao stink up chumba. majivu yao & butts ni every- wapi. Wao ni machafu, machukizo, stinking indi-viduals. Waachane nao! Aibu yao.



Wavuta ni afya ya hatari kwa wenyewe. Wao kuchoma yao midomo, meno, ufizi, mdomo, koo, koromeo & mapafu kuwa mgonjwa mzigo kwa jamii.

Wavuta ni wavivu kuchukua wengi moshi mapumziko & binafsi yatolewayo sickies.

Wavuta ni afya ya hatari kwa wengine. wavuta mimba ni kuwaumiza ambaye hajazaliwa yao. Baada ya kuzaliwa mtoto mchanga hivi kifungo cha maisha ya kuwa na masuala ya afya. Wanaweza kuwa na ulemavu / ulemavu, .. kuumiza ambaye hajazaliwa: **MS / R3** Watoto wa wazazi sigara ni kushtaki wazazi wao kwa ajili ya fidia.

Wavuta wamo katika ghafla. Kuanza moto, nyumba, majani, misitu. Wao ni kuwajibika, **MS / R4** & kulipa fidia. Wavuta moto watu waliojeruhiwa na / au wanyama, **MS / R5** Wavuta moto vifo vya watu na / au wanyama, **MS / R6**



moshi tulivu (Shambulio) machungu ya watu. Wavuta kwamba kujenga passiv

moshi ni mashitaka, **MS / R3** . vyombo (Burudani, burudani, kazi ,...) ili kuruhusu sigara ni mashitaka, **MS / R3 & kulipa compen -sation**. Serikali kwamba kuruhusu sigara ni kubadilishwa na mashitaka, **MS / R7** .

mwaka 1951 * ilikuwa imara kwamba sigara ni mbaya tishio kali. Serikali na Serikali mashirika / idara kwamba hakuwa 'Ban' sigara walishindwa kuhudumu & kulinda jamii. Retrospective legis- lation hupitishwa & hizi kupata hatia, **MS / R7** .

* Pagan kalenda



mtu yeyote au kikundi, biashara au taasisi nyingine yanayochochea (Adv- ertising, masoko, takrima) , inaruhusu (Wazazi, walimu, kazi, vilabu, eateries, burudani ukumbi) , faida (Wauzaji, wazalishaji, wasafirishaji, wauzaji wa jumla, wauzaji) , Hufanya inapatikana 'Smokes' & / au sigara vifaa, **MS / R7**

Haijalishi nini 'Smokes' vyenye.

kitendo cha sigara ni afya ya hatari.

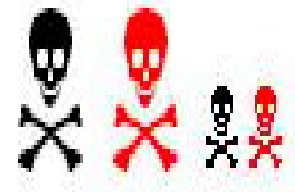

Isiyoruhusu kwa sigara !!

New-Technology kulevya

New-Technology junkies inaweza kuwa amusing. Wao kambi nje muuzaji kusubiri kununua mpya bei ya juu-kifaa. Jinsi silly!

New-Technology junkies mutation silly ya 'Manunuzi-kulevya.

Wao ni sababu kubwa ya taka. Wao kutupa bidhaa ambazo kazi na kuwa na matumizi ya muda heri tarehe. Kamwe kujifunza kutumia yao mpya-technolo- gy. Kwa sababu hawana muda wa kutosha. junkies hizi kurejea bidhaa ya muda mrefu ndani ya disposables. Wao ni wachafuzi. SHUN & AIBU

Wengi New-Technology si recyclable. Kujenga taka prob
-lems kwa Shire & vizazi vijavyo. Mfano mikrochipu manufactu- rer hutoa Chip mpya
kila miezi 6 kwa kuhudumia junkies New-Technology . chips kikamilifu utendaji kazi ni
kuondolewa. Nini taka. Mazingira-uharibifu. Mtengenezaji, msambazaji, **MS / R7**

jamii anahitaji kuweka miongozo. CG suluhisho, kila mwezi pro- duct ina rafu ya maisha ya
7years. Haiwezi kubadilishwa na mtindo mpya kwa ajili ya 7years. uvunjaji, **MS / R7**

**watu / mashirika ambayo kujenga junkies & kulisha kulevya ni
kudharauliwa, wasio safi, wahalifu.**

Wao ni kuwajibika: MS / R7 .

KUMBUKA !! Hii inatumika kwa wote 'Ulevi'. Wazazi wa chini ya umri (17 SHE, 18 HE) ni
kuwajibika. **MS / R1** , 1st kosa, 2nd kosa **MS / R2** ,

huru watoto wao wote. Je, si kuangalia baada walio chini ya umri mmoja.

Kushindwa 2: **cannibalism**

Cannibalism ni kuuha mnyama ya mwili wa binadamu kwa ajili ya chakula. Au kwa ajili ya trans- mimea
katika wanadamu wengine au kwa majaribio. Cannibalism ni mutilat- wakisema ya mwili kwa ajili ya
inaonekana (Ubatili) , Jinai genge uanachama & dini.

Mlezi-Guardian kupinga yoyote cannibalism.

Kula sehemu binadamu mwili & kunywa maji maji ya binadamu-mwili. Je primitive
haikubaliki kwa watu tolewa kistaarabu. Hata mfano Cannibal- ism haikubaliki: kwa mfano
**Wakristo ' (Wapagani) katika fujo mwingi na binadamu mwili (Kula cookies) & Kunywa damu (Guzzling
pombe) . Hii tohara mwisho. Upagani mwisho. SHUN & AIBU**

Cannibalism ni kutumika kwa kupandikiza vya binadamu au mnyama kutoka 1
mwili hadi nyingine. Baadhi ya maeneo inaweza kweli kuwa regrown (Labratory,
wanyama) & Kisha kupandwa. Kuongezewa mwili-maji maji mwilini kwa mwili. wote
Trans

- upandaji & Kuongezewa mwisho. **1GOD's-DESIGN** ina mwanzo na
mwisho. Kuatika & Kuongezewa inaweza kuongeza muda wa maisha.
kuingilia **1GOD's-DESIGN** ya mwanzo na mwisho.



Cannibalism ni kukatwa ya binadamu-mwili kwa ajili ya inaonekana (Vipodozi sur- Gery, implantat) , Mali ya makundi ya uhalifu (Amputation, chale, mwili -kutoboa) & dini (Mwili-kutoboa, circumcission, scarring, tattoo) . Cannibalism ni kuondoa SHE mayai kuunda 'TestTube Watoto' (Monster watoto) . Hii yote mwisho.

Cosmetic upasuaji hutumiwa tu wakati kuna disfigurement kutokana na ugonjwa au kwa bahati mbaya. Si kuwachagua vitakavyowapatia ubatili ubinafsi.

rasilimali za afya si kupita juu ya miradi ya kuchagua ubatili. Yoyote afya daktari kufanya upasuaji wa kuchagua ni kufutiwa usajili, **MS / R6**

Mutations sehemu ya mali ya makundi ya uhalifu (Amputation, chale, mwili kutoboa) & Makundi ya kidini (Mwili-kutoboa, circumcission, scarring, tattoo) , STOP! Mutation ni kosa jamii & tusi kwa **1GOD! Uwajibikaji** (Tazama makundi) **MS / R & Afterlife** inatumika.

SHE ambayo haiwezi kuzalisha, inakuwa Foster-mzazi au antar. SHE hana 'Monster watoto'. Waumbaji wa 'Monster watoto' ni dereg- istered, huru wa kitaalamu kupewa leseni & ni wanaofugwa, **MS / R7** .

Ulaji wa watu, kukatwa, ... katika burudani (Michezo, video, ...) mwisho.

Zilizopo entertainment inayoonyesha hapo juu, Shire kuharibu. Watu ambao kuzalisha, kusambaza, show (Katika umma) aina hii ya burudani kupata, **MS / R7** .

Canabalism / ukeketaji ni Uhalifu

Kushindwa 3: **Envy**

Wivu ni kinyongo hamu ilipingwa na watu wengine ', inaonekana, bahati, umaarufu, mali, sifa, ujuzi, vipaji, ... Siyo tu ni Envi

-ous mtu zinazotolewa furaha na husuda yao, lakini pia wanataka inflict maafa kwa wengine. watu wivu pia kutoa 'Shaden- freude' (Kuchukua radhi) katika maafa ya wengine.

hasidi motisha wenyewe outdo au kutengua wapinzani 'ad vantage. Kuanza potofu, uvumi (Nyuma kisu) kuharibu sifa wapinzani '. Wao encite hatua wanamgambo dhidi ya mpinzani.

hasidi ni kipofu kwa mambo mema wana katika maisha yao.

Wao tu kuzingatia mambo wengine kwamba wanataka. Hii huwafanya wagonjwa na wivu, chuki. Wao wanaweza kuwa jinai, vurugu.

watu wivu unahitaji msaada. Wanahitaji upya kuelimisha. Ni kwa kukumbatia 1FAITH & 'Law Apatianaye Manifest'. Zaidi ya hayo ni kuanza kutafakari (Kupata amani ya akili) . watu wivu ambayo hayana mabadiliko ni kuwajibika.

Wivu ni hatari hisia 'Kushindwa'. hasidi lazima kujaribu kushinda kushindwa hii. Kama haja kuwa kutafuta msaada. Watu wengine kutambua mtu wivu. Haja ya kusaidia. Kushinda wivu ni jukumu jamii.

Wivu wala Hata fester, ..

Kushindwa 4: **kusema uwongo**

Kusema uwongo anayekiuka kiapo, kiapo ama kwa kuapishwa kwa nini kweli au kwa omitting mambo yalikuwa aliahidi chini ya kiapo. Kusema uwongo ni deliber -ately kupewa ushahidi wa uongo katika mahakama au mahakama maalum. Kusema uwongo ni kufanya ripoti ya uongo au polisi wa uongo statement.to. Kusema uwongo ni uhalifu, **MS / R3**

Mtu anaweza perjure wenyewe nje ya mahakama, utekelezaji wa sheria. Kazini, nyumbani, kwa marafiki, .. Maneno yafuatayo ni kuhusishwa na aina hii ya tabia: kuficha, cover-up, udanganyifu, udanganyifu, fable, kukosa uaminifu, kuvuruga, erroneousness, upotoshaji, fakery, uongo, falseness, uwongo, feigning, udanganyifu, fib, uongo, figment, nusu ukweli, hogwash, hila, sham, mrefu tale, uzi.

Mashirika kusema uwongo jinai ni kinyume cha maadili kusema uwongo. Despicable tabia! Ni huathiri, uaminifu na maelewano katika jamii. Aina hii ya tabia inastahili karipio & shunning. Jinai kusema uwongo huathiri, Jaji kutafuta wa Ukweli. **MS / R3**

Kusema uwongo, tabia kudharauliwa.

SHUN & AIBU

Kushindwa 5: **nyara**

Nyara inaweza kuwa hisia, kiakili au kimwili. Maneno yanayohusiana na nyara: wizi, uhalifu, badhiri, haul, heist, kuinua, kupora, uporaji, niaba, pickings, uwindaji haramu, uvamizi, ravaging, mpasuko mbali, wizi, kuchukua, Huiba Vitu Dukani, nyara, wizi, wizi, ... Hii ni kushindwa. uhalifu.

Emotional nyara maana mapenzi au upendeleo kupatikana kwa udanganyifu.

Aina hii ya nyara, ni kinyume cha maadili: kusababisha shaming & Shunning.

Kuna hisia nyara yaani jinai: kulevya, usaliti, utekaji nyara, MS / R7 .

Intellectual nyara ni kinyume cha sheria kupatikana Intellectual-mali, know- jinsi, indentification binafsi, ... **Planned Intellectual nyara ni uhalifu, MS / R5 . Yanayoambatana Intellectual nyara uhalifu, MS / R4 .**

Nyara Physical maana bidhaa au fedha zilizopatikana kinyume cha sheria. Iliyopangwa nyara kimwili uhalifu, **MS / R5 . Yanayoambatana kimwili nyara uhalifu, MS / R4 .**

wamiliki wa kigeni (Pamoja na makampuni ya kimataifa kigeni) kufanya akili & / au kimwili nyara wakati wa kutumia hiyo ya kimataifa.

wamiliki wa kigeni uporaji wa ndani ujuzi, utajiri ni Pirates, **MS / R6 .** vyombo **Mitaa** uporaji wa ndani ujuzi, utajiri ni Pirates, **MS / R6 .** Mashirika ya kimataifa uporaji know-ndani jinsi, utajiri ni Pirates, **MS / R6 .** Serikali kwamba kuruhusu 'Uharamia' ni kumtoa watu wao. Nafasi yake imechukuliwa na kuwajibika, **MS / R7 .**



Hold waporaji kuwajibika, daima

Kushindwa 6: **Selfish** (Mlolongo wa Evil)

Ubinafsi, hatua au nia ya mtu, kikundi au shirika kukosa kuzingatia kwa wengine, jamii. Ubinafsi ni hasa na wasiwasi na faida binafsi au furaha. Ubinafsi ni sababu & athari za 7 viungo wa mnyororo ya upotofu

uchoyo > profiteering > mali > Udhibiti > elitism > ubaguzi wa rangi > udhalimu .

7links na wengi viungo mbaya mutation:

Mtu Mashuhuri-mchezo ~ Mikopo-Provider ~ ufungaji
 Deceitful- ~ Estate ~ Nje ya umiliki ~
 Franchising ~ Freehold ~ utandawazi ~
 Shopping-Center ~ Kuhepa kulipa ushuru ~ unearned ~
 Union ~ University ~ Charity ~



Chain of Evil ni ugonjwa wa jamii

ugonjwa na dalili ya ubinafsi, rushwa na kukosekana kwa usawa.



mitaa vizuri mbali jamii ina makazi
 (Wakilala katika dumpsters takataka) underfed
 (Kula takataka) & wakijitahidi (Stalked na kukusanya madeni,
 kuonewa, wanasumbuliwa, ..) watu.

Wengi wa watu wake kwenda bila mahitaji ya kila
 -siku kuishi (Eatable chakula, safi ya maji, mavazi nzuri na nafuu,
 starehe, salama-makazi) . Hawa masikini wanaishi katika taabu,
 ambayo mara nyingi husababisha vileo (Kuvuta sigara, pombe na
 vitu akili-kubadilisha) .

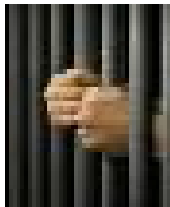

Hii ni jamii ya ubinafsi hai 'Chain of Evil' & kushindwa wajibu wake wa
 adabu binadamu. Je, hii ni jamii yako? Kama ni hivyo basi ni juu yenu na
 mabadiliko ya mambo.

Kushindwa kufanya hivyo ni kinyume cha maadili ni mbaya hiyo Anti-1 **MUNGU**. mahitaji
 Evil kipengee stripping & caging, **MS / R6**

1GOD anasubiri kusikia kutoka kwako! à à à à à à

CHAIN ya mabaya - Maombi

Ndugu **1GOD** , Muumba wa mazuri Universe lako la hivi wanyenyekevu waaminifu
 mlezi-mlezi (1st jina) Maombi ya msaada na kufanya wanachama kuwajibika ya Chain of Evil
 anauliza kwamba Chain ya wanachama Evil kuadhibiwa sasa & katika Afterlife anauliza
 Chain ya wanachama Evil, Relive-Bad kwa 7 Generations Hebu nzuri kustawi & Chain of
 --finyaa Evil Kwa Glory ya **1GOD** & Habari za cha mwanadamu

Matumizi ya maombi hii kila wakati-wewe kukutana mwanachama wa Chain ya upotofu
 Mtu, Association, Corporation, Shirika, Serikali, ...

uchoyo > 'Chain of Evil' kuanza wakati mtu 1, kundi, shirika au serikali kwa ubinafsi hamu ya kuwa na zaidi (Nyenzo mambo, inflyence & nguvu) kuliko wengine binafsi, kikundi, shirika au serikali.



uchoyo ni umiliki binafsi, kwa madai miliki, negative- gearing, freehold, kuhepa kulipa ushuru, kodi ya GNU michango, speculat- wakisema, kutumia wafanyakazi (Ajira kawaida, utumwa, walio chini ya umri, underpaid, mbaya, bila kulipwa nyongeza, salama, kazi zaidi na kwa haraka zaidi) .

uchoyo ni umiliki binafsi (Ubepari) . umiliki binafsi unahusu si kushiriki. Ni kiburi elitism. Private umiliki wa mali na IP (Intellectual Property-) mwisho. mali ya Ndani na IP na kuhamishwa (Hakuna fidia) kwa Shire. Biashara ni kubadilishwa (Hakuna ensation comp-) na ' cron ' (Community Run Inayomilikiwa isiwe ya kutafuta faida) !

uchoyo ni kudadisi (Kamari) kuwa maadili ya mali, bei & unearned mapato kuongezeka. Kudadisi artificially anatoa up gharama & mkopo madeni (Kwa kutumia watu wengine pesa) kusababisha upungufu wa kuendesha. Ubashiri ni Anti-Jamii, maadili ni mwisho! Hasi-gearing & Freehold ni kufutwa! Stock & Futures Masoko hufungwa! Trading & Hedging Mwisho!

uchoyo ni kodi-avoidance (Kodi GNU mchango, kodi ya yanayokanusha, kodi makazi) , Kuiba kutoka kwa jamii. Kuhepa kulipa ushuru ni uhalifu, **MS / R6** . mchango kodi GNU ni rushwa. dona kodi GNU -ma mwisho, kodi ya kupunguza ncha, mikoa kodi makazi ni kufungwa!

uchoyo huzaa utajiri Apartheid! Mali-Apartheid ni sababu kubwa ya In-majaji! Mali-Apartheid & Ukosefu wa haki ni kinyume cha maadili, Kupambana na Jamii, Anti **1GOD. Mwisho Mali-Apartheid Sasa !!!**



uchoyo ni kutumia wafanyakazi. Tamaa profiteering wakubwa kutumia. Utumwa dereva imani: ajira kawaida, utumwa, walio chini ya umri, underpaid, mbaya, bila kulipwa nyongeza, salama, kazi zaidi na kwa kasi zaidi. Imani hii ni kinyume cha maadili, mbaya (Dhiki, ajali, kifo) Zisizopendelewa na jamii. Bosses zinazotumika sehemu au yote ya utumwa-dereva mila kupata, **MS / R6** .

Si watu binafsi tu ni tamaa. Utandawazi Ufisadi & profiteering Utandawazi imekuwa nyara na waliofanikiwa tamaa ya kutumika kwa ajili Pyramid kuuza masoko yao (Free-biashara) kuweka faida kubwa

mpaka wao kukimbia nje ya nchi na rasilimali. Biashara huru ni utandawazi inayotokana na biashara ya kimataifa kutumia kazi & kudhoofisha (Blackmailing) serikali. **Biashara huru Mwisho**

LAZIMA - DO:



kuchukua kutoka tamaa

kutoa kwa masikini



kutaifisha bila fidia kutoka tamaa mali yote

(Binafsi, biashara, ..) , **Haki za ubinafsi** (Maisha ya bima, kibinafsi na super, mali, ..) .

ukanda tamaa ya majina yao yote (Hereditary, heshima na mtaalamu) .

Kataa tamaa nafasi za uongozi (Kuwanyang'anya nafasi zilizopo uongozi, ..) .

Kuchapisha jina yao na picha (Internet, Town-ukumbi-aibu-ukuta ...) .

Kuwaadhibu tamaa SHUN AIBU & ngome yao, MS / R6 .

kupinga Ufisadi, Utandawazi, Freehold, ya Nje-umiliki, unearned, Copyright, Patents, Private umiliki, Estate ...



profiteering > tamaa za kibinafsi kuwa jambo halisi na hila, udanganyifu, asiyejali, maadili kuchukua faida ya wengine, kupata faida juu yao (Overcharging biashara wa ndani, uzio, kupotosha matangazo, kutumia udhaifu wa binadamu na ujinga, Slave-kazi, kudadisi, rushwa, ulaghai, ...) . **MS / R6**



Mifano ya Kupambana 1GOD & Kupambana Wanadamu profiteering:

Udanganyifu-ufungaji unahusu kupunguza wafanyakazi mfuko maudhui ya kuongeza faida. kuchukua faida (Paracitic, kulazimisha, profiteering) ya watumiaji. **MS / R6**

overcharging unahusu kuchukua faida (Paracitic, kulazimisha, profiteering) la uhaba wa ugavi. **MS / R6**

Kuweka bei unahusu mali ya kartellen ili kuongeza (Paracitic, kulazimisha, profiteering) faida. **MS / R6**

walanguzi (Real-Estate) kuendesha gari juu ya nyumbani kuendesha. Kukanusha wakijitahidi familia nyumbani. Kuongezeka Slums & ukosefu wa makazi. **MS / R6**

usaliti Multinational assembler katika 'Nchi A' anataka faida & kodi mapumziko kutoka 'Government A'. 'Serikali A' anakataa! Multinational assembler anauliza 'Serikali ya Nchi B' Serikali hii anakubaliana na madai. **Multinational assembler kufunga chini uzalishaji katika Nchi A magunia wafanyakazi hatua**



na 'Nchi B'. faida hupelekwa nyumbani & kulipwa nje kama **Bonasi** kwa watendaji (Wahalifu) & Gawio kushiriki wamiliki (Vimelea) .

jinsi kimataifa (Criminal tishio kwa jamii, uhuru na mali) kazi; strip ya Nje-Nchi ya rasilimali zao, intellec- tual mali (Uvumbuzi, ujuzi, rufusu, alama ya biashara) & mali

(Wazalishaji msingi, mali isiyohamishika, rasilimali) kwa msaada wa serikali wala rushwa. Kupata takrima, kodi ya uhuru na nafuu-kazi kwa kutumia black- pepe. Serikali ni kuwaambia kwamba kama hana salimu na madai Multi- taifa watapata serikali haina kukidhi mahitaji yao (Usaliti) & Hoja operesheni zao. **Wao kutumia rushwa nyumbani Serikali yao ya kutisha au kudhoofisha nyingine Govern- kigeni ments kuleta mabadiliko na faida kwa kimataifa. Kama hii haifanyi kazi wao problable wana nyumba nchi kuvamia.**

tishio kubwa kwa demokrasia ni Multinational ' s

LAZIMA - Je

Kuchukua kutoka Paracitic Walao profiteering

Kutoa Maskini

(Tazama Ufisadi lazima wafanye) mashitaka profiteer : **MS / R6**



Kuchukua nafasi ya binafsi umiliki na, **cron !**

dismantle kimataifa (Kwa cron) mashitaka Mkurugenzi Mtendaji, Wakurugenzi, wamiliki: **MS / R6**

END profiteering mashitaka waliofanikiwa: MS / R6



UTAJIRI > kupata faida zaidi ya wengine hujilimbikiza kiasi kikubwa cha vitu vya kimwili, ushawishi na nguvu (Jewelry, Real-Estate, watumishi wa nyumbani, Luxury, Nafasi ya Power, Government) **MS / R6**

Mali ni kusanyiko katika njia 3:

' **Mlolongo wa Evil** ', ' **Udanganyifu** ', ' **Estate** '.

Hard kazi waaminifu bila kuwaletea mali!

Hard kazi waaminifu ni nzuri kwa mwili & Soul.



Mali ni Anti-Jamii, hazistahili & haikubaliki!

Kuwa Tajiri ni kulazimisha kuvutia predators wengine ambao wanataka pia kuwa na utajiri wowote njia ambayo wanaweza. Tajiri kujaribu itaongeza mali yao & / au kuitunza kufanya chochote ikiwa ni pamoja: hongo, kuchokoza, kodi- kukwepa, kudanganya, kuuu, uongo, kuiba, kodi ya kukwepa.

Serikali Rushwa kununuliwa & kudhibitiwa na mabadiliko Tajiri sheria ili kuunda " **Udhalimu** ". Ukosefu wa Haki hii Anti **1GOD !!!** Rushwa Serikali & Ukosefu wa Haki ni kubadilishwa. Tajiri ni kuwajibika: **mali - kuvuliwa & MS / R6 .**

Mali sababu kubwa ya Evil!



Marekani Mabenki Creed: Tu maskini na masikini kulipa kodi.

Tajiri kulipa Mhasibu & kodi kukwepa.

Mabenki, Tajiri & Accountants! MS / R6



Utafiti unaonyesha wakijitahidi, maskini na masikini kulipa zaidi kwa ajili ya kila kitu. Tajiri kupata kiasi punguzo & takrima. **MS / R6 : kwa tajiri!**



Tu maskini na masikini ni wanaofugwa ndani. Tajiri kupata kisheria tu yer.

Ikiwa ni lazima, kwa rushwa, ulinzi wa serikali.

MS / R6 : kwa tajiri & Rushwa Serikali

Tajiri ni sababu kubwa ya ukosefu wa maadili, picha za uchi na matoleo mengine per-!
Tajiri ni sababu kubwa ya uchafuzi & takataka! Wao wanaamini hao wanastahili zaidi kuliko wengine, kujenga elitism & utajiri na ubaguzi wa rangi! Tajiri kutaka kuweka na / au itaongeze mali zao rushwa na hongo serikali kuleta wa ndani ya tu Law! kulipa tajiri (Expences) faini. masikini, maskini go gerezani.



Tajiri ni Vimelea, 'Chain of Evil!' Tajiri ni alifanya accoun- meza kwa Anti-Social yao, Anti-Community & Anti **1GOD** tabia!

Tajiri ni mali-kuvuliwa, mashitaka na ukarabati! MS / R6

Baada Rehabilitation, na tajiri hawaruhusiwi kumiliki mali yoyote! Wao kazi kwa Jumuiya **1x WMW** mpaka kufa! **Kumbuka!** Tajiri si haki ya Old-umri Pensheni! Wanapaswa kufanya kazi hadi kufa!

Tajiri Community Tishio na Mazingira!

Hakuna mtu inastahili kuwa tajiri !!!!!!!

WASTE > mawazo ya binadamu haiwezi kushughulikia kukithiri kwa kitu chochote (Nyenzo mambo, ushawishi na nguvu) kusababisha kuchoka, wakitaka zaidi, ukosefu wa maadili, taka. Kushiriki, kuacha, kuoanisha ni bora zaidi.



Binadamu-design unahusu mapenzi kuishi. Kuishi mashaka & strictions con- haja ya kuwa na kubebwa. Hope (Dreams) & Justice (Accountabi- lity) ni pale kusaidia! Kupungua Hope & uharibifu Justice threa- kumi usalama & Survival!

Mifano ya Kupambana na 1GOD & Kupambana na Wanadamu Udhibiti:

money_ sana kutimiza ndoto. Mbio nje ya ndoto kutimiza _
inaongoza kwa boredom, eccentricity, ulevi, uasherati, uhalifu,
wakitaka zaidi, kuhodhi ... **MS / R6**



money_ sana inaongoza kwa kupata uwezo isivyo haki katika jamii idolizes Money
Taka zitajengwa. Money ushawishi ni rushwa, inawezekana kwa Society kwamba
makahaba yenyewe kwa Mali Taka!

money_ sana inaongoza kwa kupoteza fedha kwenye mashirika yasiyo
ya Mambo muhimu Pombe, Vitu vya kale, Celebrity- michezo, Dawa za
Kulevya, Kamari, Ufisadi jinsia, Jets, Jewellery, makao, Siyo ya
kiafya-chakula, Vanity, Limousines, Penthouses, Yachts, ...



fedha nyingi sana + ushawishi usiostahili = Power. Power kupata njia hii imeharibika! Rushwa
Power anarudi katika Ukosefu wa Haki na dhuluma. **Udhalimu mwisho, MS / R7 .**

fedha nyingi sana kuchochea 'kuhodhi-silika.
Weka kile got & kujilimbikiza zaidi! Nini mgodi ni yangu, nini
yako Nataka yoyote ambayo njia naweza.
Nataka kila kitu! Enough hazitoshi & Wala mimi si kushiriki!



Kusanyiko mahitaji Mali kulinda kutoka waliofanikiwa nyingine tamaa & Social-Justice
Serikali. Kodi ya GNU Michango na wabunge wa Bunge kuhakikisha wanaelewa
wanawakilisha nani. Nyingine waliofanikiwa tamaa ni kuchukuliwa huduma ya kwa njia ya
udanganyifu, udanganyifu, uonevu, ... Ushindani & nia Wanasiasa ni wazi kwa, taarifa potofu,
uvumi, unyanyasaji wa vyombo vya habari kampeni.



matumizi tajiri Power kuhakikisha sheria zipo na wa kuwalinda na
kulipa-ing Kodi, kuwa hasara & wakati wao kuwa na hasara ni
bailed nje na Rushwa Serikali (US Wallstreet, Uingereza City of
London, China) . Tajiri wala kulipa kodi bado kupata faida ya kila
kitu Govern- maendeleo hutoa.

Tajiri ni Vimelea, jamii mali wasters wasio wa muhimu &
kuhodhi **MS / R6**

Tajiri wasters & wanaohodhi msaada **Utandawazi**. Wao kazi nje kodi havens walikuwa wao Hifadhi whealth yao. All Kodi-havens ni kufungwa na Mali-kuvuliwa, Serikali yao wanaofugwa, **MS / R6**

Kuchukua kutoka wasters **Kutoa kwa Jamii**

MUST-DO: (kuona Ufisadi lazima wafanye) **Kuwaadhibu wasters , MS / R6**

Kupinga & END: E hali T Shoka - maficho ~ P rivate - Own ership F reetrade F ree ho Id ~ G lobalizati juu Un ited Na ti juu ya s CN ~

elitism > Baada ya kupita kiasi, husababisha kuamini infallibility (Ikiwa bora na zaidi  wanaostahili kisha wengine) . Elitism kimsingi ina maana (1 mtu au kikundi wanaamini kuwa wao ni bet- ter ya mapumziko, wanastahili zaidi zisizo muhimu, heshima zaidi, haki za zaidi ..) ubinafsi kiburi. Elitism breeds: **Tamaa, ubaguzi wa rangi, arro- Gance, rushwa, kukosa uaminifu, udanganyifu, ubaguzi, uaminifu, uchoyo, katika-Sheria, wivu, profiteering, ubinafsi, dutu-matumizi mabaya, kushinda na ners ,. . .**

Mifano ya Kupambana na **1GOD** / Kupambana na Wanadamu elitism:

Elitists vinaendelea kutoa wenyewe fursa ya ziada kwa gharama ya watu wengine wote. Ambayo ni ubaguzi na unyanyasaji wa watu wengine kwa lengo la kujitosheleza. **Wasomi ni kiburi ubinafsi kupambana jamii, haikubaliki. AIBU yao, kuyaepuka !!**

elitists (**Bluu-damu ama wafalme, na tajiri na megalomaniacs**) kuamini kwa sababu ya uzalishaji wao wamezaliwa kutawala nchi na ma asasi. **Blue-damu * s, wafalme, na tajiri na megalomaniacs** kusaidia katika-kuzaliana ambayo ni mbaya kwa specie (**Mbaya jeni**) . "**Mgonjwa kiburi** ".

Walinzi mlezi kupinga hereditary: **udhalimu, utajiri, cheo & nguvu.**

* damu Blue majitaka ya binadamu-mwili.



Vyuo vikuu ni kiburi rushwa wasomi. Wao ni kutumika kama njia ya mkato ya mali na madaraka. Rushwa 'Old Boys Network'. Udhibiti wa rasilimali jamii & kupoteza muda na wanafunzi (Lisilo digrii, sana huru ya muda, overpaid waelimishaji, ..) ! Wa vyuo vikuu kukosa uzoefu kazi-ni overpaid. Close Vyuo Vikuu.

Michezo ya Olimpiki (Majira ya joto, baridi) ni wasomi, rushwa, fujo na dis- waaminifu. Wao ni wasomi burudani (1 mshindi & khasiri nyingi) Kujenga deni kubwa kwa 'Shire' kuwakaribisha vizuri off!



Kufuta Olimpiki & kufunga IOC.

Olympian ya si bingwa wa, heroe wa, sanamu au roll-mfano wa. Ni ubinafsi, wenye tamaa, vimelea mzigo kwa jamii. Wao mateso mwili, juu-utumiaji, kwa kutumia virutubisho kisheria & illigal. Baadaye katika maisha ni mzigo kwa mfumo wa jamii wa afya. Wao kupoteza rasilimali chache jamii kwa ajili ya kumbi ya mafunzo, kumbi ya Olimpiki, miundombinu. Kuchukua nafasi ya Serikali kwamba unatumia kwa michezo ya Olimpiki

Competitive Professional michezo ni wasomi, wala rushwa, ujanganyifu. Mkono na maadili trashy Media tamaa kujenga & kutupa Sport ya Celebrities. Competitive Professional michezo, kufadhiliwa na madawa ya kulevya watoa (Pombe, Kaman - kuvuta sigara) . Na kusababisha cheating, kamari, matumizi ya madawa ya mwili & akili kubadilisha Dutu, kujenga hazifai roll-mifano, ... Mlezi Guardian kupinga michezo ya ushindani.



Universe Custodian walinzi kuamini kwamba kila mtu ni mrithi wa pamoja wa kila maliasili, uvumbuzi & intellec- tual mali, uwezekano Fursa kusanyiko zamani & sasa (Haki za kijamii: sawa usambazaji wa kabla mentionad kwa ajili ya watu wote) .

Sheria ya kijamii ni **1GOD** kutokana sahihi. Elitism ni kupambana haki za kijamii, Anti **1GOD**. Elitism ni kinyume cha maadili, uhalifu na haikubaliki. Sheria kutumikia wengi. Wachache sheria kwamba faida elitism waliopotoka, kudhulumu na ni kubadilishwa. Serikali ambazo kuhimiza & kulea elitism hawafai kutawala. Wao ni kubadilishwa na mashitaka: **MS / R6**

Lazima-D0: Scrap elitism > kuanzisha usawa

shule wasomi **kuwa shule za umma!**

hospitali wasomi **kuwa hospitali umma!**

Wasomi wa kustaafu nyumba **uhamisho ni kwa Shire kustaafu nyumbani!**

fukwe binafsi **kuwa fukwe umma!**

Golf vilabu **ni akageuka katika soko bustani!**

Vyuo vikuu **ni akageuka katika cron kazi-chapels!**

Olympic & Sport Competitive Arenas **ni kubomolewa!**

Wasomi nyara & rekodi **ni kuharibiwa na Shire !**

Private vya wa aina yoyote **kuwa ya umma domain!**

Freehold **inakuwa jamii Shire mali!**

Private umiliki **yamegeuka cron !**

Hereditary-dhuluma **inakuwa uhuru Multichoice kamati waliochaguliwa!**

ubaguzi wa rangi > ' na wote ' ubaguzi, angalia chini & kuaibisha ' Kuwa Si wa ' (mali Apartheid) . Mali Apartheid ni mgawanyo usio sawa wa mali ya jamii!



Usawa utajiri usambazaji ni kinyume cha maadili, Anti-1 **MUNGU Mali Apartheid ni haki, uhalifu: MS / R6**

Kuongeza Mali Apartheid huongeza hatari ya usalama kwa ajili waliozungumza commu-. kasi mgawanyo usio sawa wa mali ya jamii yanazidi zaidi ni machafuko na serikali-machafuko! **Mali Apartheid ni unac- Haikubaliki & it mwisho ya! Vimelea Walao waliofanikiwa, utajiri wanaohodhi ni kuwajibika, MS / R6**

Mifano ya Kupambana na **1GOD & Kupambana na Wanadamu Mali Apartheid:**

Estate ni kupita juu ya mali, cheo & nguvu kuongezeka Mali Apartheid. kwa mfano **Monarchists ' & Private umiliki, Dynasties', ... mwisho huu!**

utandawazi mataifa tajiri angry (Blockade, mkopo itapunguza, kupinduka Serikali, vikwazo, uvamizi) maskini na wakijitahidi mataifa katika kuuza rasilimali zao kwa bei nafuu. **Multinational profiteering con-**

glomerates usaliti nchi maskini. Ili waweze kutumia watu wao maskini kama mtoto-kazi & kazi ngumu kufanya kazi masaa underpaid, mbaya, salama, ... mwisho huu!

mishahara kukosekana kwa usawa sababu kubwa ya Mali Apartheid! Kwa mfano Kila \$ 1 mfanyakazi Marekani anapata juu kulipwa mshahara earner hulipwa \$ 13. juu juu wadogo kwenda Faida zaidi kick katika & watu wenye juu pia kupata marupuru! Hii mwisho! Overpaid, tamaa, wafanyakazi vimelea ni kuwajibika.

Un-alistahili Faida ni pamoja na: **insurances (Afya, meno, maisha, kipato Ulinzi)** ; **mtoto daycare**, mafao ya kustaafu, utafiti Kulipia, likizo ya ugonjwa, likizo, huduma kwa muda mrefu **kuondoka ... Un- alistahili Perks:** kuchukua magari nyumbani, kadi, **kulipia:** safari, hoteli, mgahawa ziara, shughuli za burudani (**Golf, tenisi, ...**) , vifaa vya, **Accoun- tant (Kodi avoidance)** ; ... **Faida na Perks** zaidi kuongeza mishahara usawa. Kwa kila mfanyakazi juu ya kulipwa, 20 ngumu Wafanyakazi wanaofanya kazi wanaweza kuajiriwa. Hizi faida un wanastahili & perks, mwisho!

Kupanua Mali Apartheid kufuatilia kwa haraka na Ukosefu wa Haki!



Lazima-Je: mwisho Mali-Apartheid
kuanzisha Mali-Usawa

Estate: kupita juu ya mali, cheo & nguvu, mwisho! **Mali kuwa Mkuu wa Mapato! vitu ya kibinafsi na Maarifa-Continuity ni kupita juu ya (Estate) ! Kumbuka!** Kukubali utajiri, cheo & nguvu, pia unahusu kurithi hatia & madeni.

utandawazi: Mashirika ya kimataifa ni mashitaka (**MS / R6**) & disman- tled kuwa ndani **cron** ! **Serikali kuwa msaada utandawazi ni kubadilishwa na kuwajibika, MS / R6 .**

Private-Umiliki: mwisho! **Commercial (Ndogo, kubwa, ya kimataifa)** kuwa **cron** ! **uhamisho wa ndani kwa ' Shire ' !**

faida: mwisho! [Breakeven yasiyo ya faida inatumika!](#)

mishahara: kukosekana kwa usawa ni kubadilishwa kwa mlinzi Guardian **WMW !**

UKOSEFU WA HAKI > 6 Viungo awali katika Chain of Evil kusababisha cor- ruption ya mfumo wa sheria na Ukosefu wa Haki (Mfano Uteuzi, Bad-sheria, Rushwa-sheria, Estate, Private umiliki, unearned, Self-kanuni, Tax-avoidance, ..) . Hii mwisho! Mlezi Guardian Justice misingi ya 'Sheria Apatianaye wazi' nafasi hiyo.

Ukosefu wa haki wa watoto: kumpiga, akiomba, molesting, uchungu, pedophilia, ukahaba, kuwa majeshi, mshambuliaji wa kujitoa mhanga, ...

[Ukosefu wa haki ya watoto ni aina mbaya zaidi ya Dhuluma, comm- umoja kushindwa. Ni mwisho! Hatia ni kuwajibika!](#)



Wanawake Ukosefu wa haki: unyanyasaji wa majumbani, kulipa pengo, ubakaji, ukahaba, kidini, unyanyasaji wa kijinsia, utumwa, ...

[Wanawake Ukosefu wa haki, kushindwa jamii yameshughulikiwa! Hatia ni kuwajibika!](#)

Ukosefu wa haki Community: Ufisadi, profiteering, Mali, Udhibiti, kitabaka, Mali Apartheid. [Community Ukosefu wa haki yameshughulikiwa! Hatia ni kuwajibika!](#)

Bad Law Ukosefu wa haki: Freehold, Copyright & Patents (Intellectual- Mali) , Ubinafsishaji wa kutumia, Kodi ya GNU Mchango, ... [Sheria Bad kimebatilishwa! Y kitambo kwa 0.1.1.1! Re-kuhukumiwa \(Lazima\) .](#)

Sheria ya Rushwa Ukosefu wa haki: Kidiplomasia Kinga, Double hatarini, Plea-biashara, Kinga, Maagizo ya Mapungufu, marupurupu, ...

[Sheria ya Rushwa kimebatilishwa! Inabatilisha ni y kitambo kwa 0.1.1.1 \(2004/01/01\) Re-kuhukumiwa \(Lazima\) .](#)

Ukosefu wa haki za kidini: useja, tohara, exorcising, msamaha, udhalilishaji, pedophilia, upendeleo, sacrifice, wanawake ubaguzi, ...

[Kukemea, waachane ukosefu wa haki wa dini na kuwa mlinzi-Guardian! Hold makasisi kuwajibika.](#)



Kila mtu ana maadili na Civil-Duty kukomesha dhuluma. Hold watu kuwajibika kwamba ni sababu & athari za dhuluma. [Kuchukua nafasi ya Govern- maendeleo ili kuruhusu Dhuluma. Hold wanasiasa kuwajibika.](#)



Utawala Ukosefu wa haki: Kuuawa, corrup- tion, utekelezaji, kuvamia, mateso, udhalimu, wealth- ubaguzi wa rangi, ... Kuchukua nafasi ya dhuluma na uchaguzi mbalimbali ya 1 uliopita baada uhuru waliochaguliwa Kamati Gover- NANCE. **Mashitaka dhuluma: MS / R7 Utawala** kwamba assassinate, executes, invades, mateso ni Evil ni re- kuwekwa & wanaofugwa , **MS / R7 Rushwa & Wealth-Apart- HEID Utawala ni** kubadilishwa na mashitaka: **MS / R6**

ZEROTOLERANCE kwa UKOSEFU WA HAKI!

viungo wa 'Chain of Evil' ni kupanuliwa kwa linketts wengi mabaya:

Mtu Mashuhuri-mchezo ~ Mikopo-Provider ~ Udanganyifu-ufungaji ~ Estate ~ umiliki ya kigeni ~ Franchising ~ Freehold ~ utandawazi ~ Shopping-Center ~ Kuhepa kulipa ushuru ~ unearned ~ Union ~ University ~ Charity ~

Mtu Mashuhuri-Sport ni sehemu ya utamaduni wa Chain wa Ubaya.

Rushwa wasomi uchoyo & faida inayotokana burudani. Ni entertain- maendeleo kunufaika kuchoka bila kazi matajiri. Kugeuza chini ya upendeleo mawazo mbali na kutambua jinsi vibaya vilivyo.



Sport-Celebrities, wasomi watumbuizaji ambao kufanya chochote kushinda, kuvunja rekodi & kuabudiwa (Idolized) . haja ya washiriki Sport ni kupata wasomi kutambua + Wafadhili ' (Vimelea kulazimisha waliofanikiwa) & Makosa trashy Media kuundwa machukizo ' **Mtu Mashuhuri-Sport** '.

Mtu Mashuhuri-michezo washiriki, wanalipwa (Moja kwa moja, ruzuku, kufadhiliwa, ..) mtaalamu watumbuizaji. E g. **Australia Rules Foot** -mpira, Auto-racing, Msingi-mpira, Mpira wa kikapu, ndondi, Chess, kriketi, Baiskeli, Golf,



Barafu Hockey, Gran-Prix, Gridiron, Horse- racing, Pikipiki-Racing, Michezo ya Olimpiki, Simu-michezo ya Olimpiki, Rugby, Soka, Kuogelea, tenisi, Yachting, Winter-michezo ya Olimpiki, Wrestling, ...

Mtu Mashuhuri-mchezo mahitaji vifaa lengo kujenga (Hall, Uwanja ..) , miundombinu (Reli, Barabara ..) .

Hii rasilimali taka jamii & mara nyingi inajenga muda mrefu (Shire) madeni. **Vifaa Hizi ni Energy waster & kujenga mengi ya taka.** Kuacha kujenga vifaa hivi na kubomoa zilizopo.



Hizi burudani matukio ugavi, Pombe, Cola, vinywaji vingine vitamu, Kamari na mbaya chakula (Greasy, mafuta, chumvi) mara nyingi huambatana na vurugu (Kushambulia, hasira, kutupa vitu, uharibifu) . **Tukio inajenga mengi ya takataka (Chupa, makopo, chakula, karatasi, plastiki) linalohitaji hifadhi (Landfil) . Kamari inaongoza kwa uhalifu: Cheating (Nobling, wizi wa matokeo, ...) .**

Mtu Mashuhuri-mchezo ni sababu kubwa ya Shopping-kulevya. Marketing inajenga mahitaji kwa kutumia uaminifu kwa sanamu za ndani (Sport Celebrities) kuendesha ununuzi-ddiction (Gia, Junk, paraphenelia) . **Wewe ni mjinga kulipa sana kwa nguo na viatu !!! Mashabiki kuishi kama Zombies (Mindless) .**



Mtu Mashuhuri-mchezo kupitia Wafadhili kuongezeka Ulevi: Pombe, Sigara, Kamari, Manunuzi, Dawa za Kulevya, ... **Ulevi ni mzigo juu ya watu binafsi, familia na jamii.**

Sport-Celebrities ni **Tamaa-Media** ubunifu kuongeza faida kwa wenyewe na wengine tamaa-waliofanikiwa (Junk chakula maduka, watoa kamari, pombe viwanda, picha za uchi, sigara wazalishaji, ukahaba ...) . **Mara baada ya umaarufu wa Mashuhuri wanes wao ni kuondolewa na kubadilishwa na Mashuhuri mpya.**

haja ya kukaa maarufu, kushinda inaongoza Sport-Celebrities kuchunguza yao giza-upande. **Ufisadi (Uzinzi, Uchi, Picha za ngono) ni kutumika kupata kipaumbele. matumizi mabaya ya (Pombe, Sigara, Steroids,**

Madawa) hutumiwa kwa ajili ya dhiki & kuweka juu ya maonyesho. Tamaa trashy Media inatumia tabia hii kuongeza faida na hatimaye dampo Mashuhuri wao kuundwa.



Kwa kutumia Sport-Celebrities kama roll-mifano & Idols, haikubaliki. Sport Celebrities si kitu uongo wao tusi **1GOD**. Waelimishaji ambao huendeleza Mashuhuri-michezo ni kubadilishwa. Wazazi ambao kuruhusu watoto wao kucheza Mashuhuri-mchezo & ibada Sport Celebrities ni kukosekana kwa uwajibikaji wazazi mbaya. Community upya kuelimisha ni wazazi hao wabaya.

Sport ni burudani wakati burudani hobby kazi. wavivu (mjinga)

Mwanafunzi kupata mwenyewe University udhamini (Mchezo) . University, Wafadhili & trashy Media kujenga wavivu, bubu bure Sport-Cebrity. Hii mwisho.

University imefungwa, Udhamini kuisha, trashy Media shuts, mchezo celebrity anapata chini kulipwa kazi.

Mwisho Mashuhuri-Sport, kubomoa kumbi ..

Badilisha na ushiriki wa wananchi Community Leisure shughuli.

C redit - P rovider > P redator - le nd er > Lo - papa Kutoa Mikopo (Kadi, mkopo, Mortgage) kwa faida ya pred- atory mikopo 'Loan-Shark' utendaji. Kulazimisha lend-wakisema anaruhusiwa & moyo na rushwa jinai Gover- nment. matumizi kulazimisha mkopeshaji wahalifu (Madeni-mtoza)



kukusanya mikopo yao.



Mikopo kwa ajili ya Mwisho faida! Ni ya watoa hufungwa & mashitaka, **MS / R6** Serikali ambayo inaruhusu & / au kuhimiza mikopo kulazimisha ni replac- ed, kuwashtaki **MS / R6**

Mlezi-mlezi mzaha isiyo na riba unenforceable mikopo. Wewe tu kulipa kiasi mikopo (Hakuna ada, hakuna riba) . Si lazima kulipa kama huwezi kufanya hivyo. Ukifanya hivyo, wakati unaweza, wala kulipa zaidi ya 10% kutoka mshahara wako kila wiki.

Madeni mtoza ni kufungwa na wanaofugwa MS / R6

Deceitful- ufungaji (Matumizi ya udanganyifu) MS / R3

Faida ari uchumi kuruhusu maadili jinai ' **Deceitful- Ufungaji (Matumizi ya Udanganyifu)** '. Wateja haja ya ulinzi kutoka kwa hila, udanganyifu na tamaa profiteering wazalishaji, watengenezaji & wauzaji wanaotumia 'Udanganyifu-ufungaji' (Chini-sizing maudhui) kuchukua faida (Mpasuko-off) ya watumiaji.

Mifano ya jinsi kazi kwa hila, udanganyifu na tamaa mfumo wa kazi.

bidhaa za viwandani huja katika mfuko 0.440kg kutumia brand studio yao. bidhaa hiyo pia kinachoitwa kama wauzaji nyumbani- bidhaa, lakini maudhui ya mfuko ni kupunguzwa kwa 0.415kg. Hii inafanyika ili muuzaji wanaweza kuuza nyumba zao-brand kwa bei ya chini kuliko manu- facturer bidhaa hiyo. **Hii ni kumdanganya (Kwa hila, udanganyifu na tamaa hila) matumizi** katika kufikiri kwamba nyumba-brand ni biashara kwa sababu ya bei yake ya chini. Wakati kwa kweli, kwa sababu ya matumizi anapata chini ya bidhaa hakuna kuokoa & wakati mwingine **matumizi katika hali halisi mwisho juu pay- ing zaidi. Consumer-udanganyifu !!! MS / R3**

1 mtengenezaji Packs bidhaa zake katika mfuko 0.440kg. Brand nyingine anatumia huo ukubwa ufungaji lakini katika kazi kwa hila, udanganyifu na tamaa namna tu unaweka 0.425kg ya bidhaa katika. Kama bidhaa ni kuuzwa kwa bei hiyo hiyo, watengenezaji wa 2 inafanya faida kubwa zaidi na matumizi anapata chini ya bidhaa kwa kiasi hicho cha fedha kutumia. matumizi imekuwa udanganyifu. **Kama mtengenezaji 2 kuuza kwa bei ya chini, bidhaa zake inaonekana kama biashara. Kwa sababu kuna chini pro**

-duct katika mfuko 2 ni lazima kwa hiyo kuuza kwa chini, si kufanya kuwa kujadiliana tena. mtengenezaji wa 2 matumaini katika kazi kwa hila, dis- waaminifu & tamaa namna, ambayo matumizi si kuangalia uzito tangu ufungaji wake inafanana na bidhaa za **mashindano. Consumer- udanganyifu! MS / R3**

Ufungaji huja mara nyingi kwa chini ya maudhui kamili (Zaidi ya ukubwa wa packag- ing) . Mfano Ufungaji ni iliyoundwa na kushikilia 6 vitu lakini tu ina 5. udanganyifu huu ni maana ya kudanganya wateja kutokana na imani wao kupata zaidi basi hasa **kupata! Consumer-udanganyifu !!! MS / R3**

Kupata chini> kulipa Zaidi! mtengenezaji anaongeza kidogo Salt & / au Sugar.

Labels bidhaa 'Kupunguza' & mashtaka zaidi! Kupunguza ni kufikisha kwa

matumizi kulikuwa na gharama za ziada (Kitu kuchukuliwa nje, kupunguza) . Kwa hiyo bei ya juu inahitajika. Si kweli, hakuna gharama za ziada. Manufacturer kuweka chini katika, hivyo bei lazima iwe chini. **Consumer- udanganyifu !!! MS / R3**

bidhaa nje vifurushi kuonekana kama bidhaa ya ndani. **Matumizi ya udanganyifu MS / R3** . bidhaa Mitaa vifurushi kuangalia nje, kuingizwa.

Matumizi ya udanganyifu MS / R3 .

Lazima-Je: Serikali ni wa kusanifisha ufungaji bidhaa ukubwa:

imara [gram (g) / kilo (Kilo) / tani (T)],

kioevu [mililita (ml) / lita (l) / kilolita (kl)]. 1 g > 2 g > 5 g > 10 g > 20 g > 50 g > 100 g > 200 g > 500 g > 1 Kilo > 2 Kilo > 5 Kilo > 10 Kilo > 20 Kilo > 50 Kilo > 100 Kilo > 200 Kilo > 500 Kilo > 1 T > 2 T > 5 T > 10 T > 20 T > 50 T > 100 T > 200 T > 500 T > 1 ml > 2 ml > 5 ml > 10 ml > 20 ml > 50 ml > 100 ml > 200 ml > 500 ml > 1 l > 2 l > 5 l > 10 l > 20 l > 50 l > 100 l > 200 l > 500 l > 1 kl > 2 kl > 5 kl > 10 kl > 20 kl > 50 kl > 100 kl > 200 kl > 500 kl > Standard ina kuomba biashara, viwandani ufungaji, binafsi.



Kumbuka! hatua Imperial ni kizamani. Ufungaji Pia ni recyclable.

PS-1 (Ufungaji za kawaida) inashughulikia mahitaji ya walaji: waaminifu kwa urahisi kulinganisha kiasi bidhaa ' & ufungaji. uzito Mango (G / kg / T) & Liquid uzito (MI / l / Kl) packed, kusambazwa na kuuzwa kwa wingi inavyoonekana katika meza. Ufungaji ni kuwa recyclable.

mwisho Udanganyifu-Ufungaji

kuanzisha UCG PS-1 (Ufungaji za kawaida)

matumizi ya uongozi

Mango & Liquid uzito haja ya kuonyesha bei kwa kilo 1 / l kulinganisha bei + uzito halisi na bei.

bidhaa na **chini kg / l** bei ni ' **Kujadiliana.**

Support PS-1 Ufungaji za kawaida

kuadhibu Udanganyifu-Ufungaji

Estate (urithi)



Katika uchoyo ubinafsi inaendeshwa Society baada ya kifo cha indivi- mbili ni jambo la kawaida kupita juu ya msimamo, nguvu & mali.

Kujenga Elite ya unearned zisizostahiliwa msimamo, nguvu & mali. **tabia hii ni sababu & athari za Mali**

Mali-Apartheid, uhalifu, MS / R6 Kumbuka! kukubali Estate pia

unahusu kukubali zamani madeni, hatia & uwajibikaji!

Urithi wa nafasi Mwisho. Nafasi yake imechukuliwa na kukuza kwa uzoefu kazi+ utafiti zaidi + cheo.

Urithi wa nguvu Mwisho. Nafasi yake imechukuliwa na Kamati kwa uhuru mbalimbali mgombea aliyechaguliwa.

Uongozi na 1 ni udhalimu (Kurithiwa / Political) ni Mwisho. Uongozi na Kamati waliochaguliwa ni haki.

Urithi wa Mwisho mali. Yote huenda katika Mapato ya Serikali.

Mlezi-mlezi kupita juu ya maarifa mwendelezo, tamaduni, memo- rabilia, imani .. Mlezi-mlezi kupita juu ya roho ya jamii na wajibu. **Mlezi-mlezi kupita juu ya falsafa ya 1GOD**

1FAITH 1Church. Pia kupitisha mwongozo yao, ' **Sheria Apatianaye Manifest** '.

umiliki wa kigeni (uhaini) MS / R7

Kuruhusu Wageni kudhibiti, kunyonya, mwenyewe, uporaji ni **Uhaini!**

Serikali ambayo inaruhusu wageni kuchukua faida (Rip-off) ya Wenyeji ni kufanya uhaini (Uhalifu) . Serikali ni kubadilishwa na mashitaka. **MS / R7 umiliki wa kigeni mwisho bila fidia.**

Mifano ya jinsi ya Nje Umiliki Fitina kazi:

umiliki wa kigeni kubadilisha, rushwa na kuharibu ndani: utamaduni, kazi, mila, maadili ... Umiliki wa kigeni hufuja ndani: Intellectual- mali, ujuzi, Resources, Mali ... **Nje ya Umiliki Mwisho. Free-Trade Mwisho.**

umiliki wa kigeni anatoa 'hadi ardhi na halisi ya mali isiyohamishika bei. **Kufanya**

wao si nafuu kwa 1st nyumba ya wanunuzi. Kuongezeka makazi ..
Umiliki wa kigeni wa 'Freehold' (Ardhi / mali isiyohamishika) Mwisho.
Ni kuwapokonya bila fidia.



umiliki wa kigeni wa taasisi matokeo katika nafasi za uongozi wa kigeni. Kukanusha wananchi kushikilia nafasi hizi. Kupungua promoti- kwenye nafasi & kuongeza ukosefu wa ajira ..



Dumming chini ya wafanyakazi wa ndani. Hii mwisho!

umiliki wa kigeni ya matokeo ya viwanda katika kuagiza vifaa vyao. Badala kisha kununua ndani. Pia mali za ndani miliki ni kuchukuliwa pwani! umiliki wa kigeni wa mwisho ya viwanda! **MS / R7**

umiliki wa kigeni wa Burudani huathiri vipaji ndani na nafasi zao. Brainwashing wenyeji kuwa nje culture- clones kupoteza chombo yao. Nje ya umiliki wa Burudani ni tishio kubwa kwa utamaduni, desturi, lugha & mila zao. Kama una American kuangalia American burudani. Kama wewe si, wala kuangalia burudani ya Marekani. umiliki wa kigeni wa mwisho burudani!

umiliki wa kigeni inaongoza kwa mali za ndani kwenda nje ya nchi. Kuondoka wenyeji maskini na fukara. Masters ya Nje kumiliki watumishi wa ndani wakulima wadogo wadogo. umiliki wa kigeni mwisho! **MS / R7**

umiliki wa kigeni ya Franchises kuharibu biashara ya ndani, unique- ness & utofauti. Kudhoofisha mila za mitaa na kulazimisha hazifai utamaduni wa kigeni kwa jamii ya mitaa. Kuisaliti wazawa. Franchising ya Nje wa mwisho!

umiliki wa kigeni ya rasilimali inaongoza kwa nje mmiliki kuuza rasilimali kwa bei nafuu kwa nchi yake ya asili kufaidika nao. Robb- ing wenyeji wa Rasilimali na mali zao. Kuruhusu wageni kumiliki Resources mitaa Fitina **MS / R7**

umiliki wa kigeni ya uzalishaji Chakula & chakula usambazaji.
matokeo: uzalishaji wa chakula inahudumia Export kuacha kwa wenyeji na Export anakataa kwa bei ya juu. Pia baadhi ya vyakula mitaa itabadilishwa na chakula kigeni. umiliki wa kigeni wa uzalishaji wa chakula na chakula distribu- tion mwisho! **MS / R7**

umiliki wa kigeni wa vyombo vya habari ni uvamizi wa siri. vyombo vya habari ya Nje huathiri wenyeji kwa manufaa ya wageni. **Kuharibu mitaa Utamaduni, Heritage & Traditions, kuharibu Waniasia na Serikali.** Serikali looses uhuru yao & betrays wakazi wa eneo, **Fitina! MS / R7**

umiliki wa kigeni mara nyingi hupelekea usaliti. Nje ya Multinatio- Nal kudai Serikali kuwapa takrima, kodi ya uhuru na vibarua nafuu. Serikali kutishiwa kwamba kama hana salimu na mahitaji ya Nje-Wamiliki. Wao kupata serikali ambayo haina kukidhi mahitaji yao & hoja operesheni huko. **Mfano wa Australia Govern- maendeleo mara kwa mara inalipa (100 ya mamilioni) nje ya Nje ya Makampuni ya kimataifa magari. Wakatuma 'nyumbani & kuongeza wanahisa wa kigeni yao gawio' bonuses Mtendaji. Kumbuka!** Australia hatimaye alisema hakuna kwa magari watunga ya Nje usaliti. watunga magari (Ford, General Motors, Toyota) C. viwanda & Custodian-Guardian wala kutumia usafiri kutoka makampuni haya, hawawezi kuaminiwa.

Isiyoruhusu na mashirika ya kimataifa !!!

umiliki wa kigeni Inawezekana kwa sababu ya usaliti na Serikali rushwa. Serikali na Serikali-wafanyakazi kwamba kuwezesha usaliti huu ni kubadilishwa na mashitaka kwa 'Fitina': **MS / R7 .**

Lazima-Je:

Kufuta ya Nje Umiliki wa: Mali, Biashara, Viwanda, msingi ya uzalishaji, Resources, Real-Estate, Intellectual-mali, Land! **Bila fidia.**

Kutunga sheria, ya Nje umiliki, uhalifu: Fitina MS / R7 .

Mali, biashara, freehold, IP, Resources tayari inamilikiwa na wageni ni kuwapokonya bila fidia.

Kuchukua nafasi ya biashara za kigeni inayomilikiwa na **cron**

(Community Run Inayomilikiwa si- kutafuta faida) !

Support cron! Waachane Mashirika ya kimataifa!



Upya & mashitaka (Fitina) Serikali na Serikali employ- ees ambayo inaruhusu au kuhimiza ya Nje Umiliki! **MS / R7 Umiliki wa kigeni ni uvamizi & kazi bila matumizi ya kijeshi**

nguvu. Kutetea jamii yako kutoka tishio hili.

Ruhusu tu Imports ambayo hayana ushindani au kuchukua nafasi ya bidhaa za Mitaa na huduma. Kuhimiza utoaji na huduma ili kuepuka kuwa na kuagiza. Mkoa ya kujitegemea ni bora kuishi mbinu.

'Ghairi Umiliki wa kigeni'

'Save Mitaa JOBS'



Franchising (Biashara-mfano: Cloning) **MS / R6**

Franchising ni Ufisadi / profiteering cloning masoko mfumo. Ambayo inatumia hasa mtindo wa biashara ya clones yenyewe. Ni iliyoundwa kwa ajili ya mediocre ndogo profiteering kibepari. Kueneza kansa kama (Globali- zation) zaidi Planet. Wateja huru identy yao. Wanaonekana & kula moja katika NewYork au Berlin. Mindless Zombies. Hii mwisho!

Franchising ni Cloning ni nafuu mindless nakala.

Utandawazi Anti- 1GOD!

Franchising kuharibu mila za mitaa, utamaduni, upekee & diversi- ty. Franchises wengi ni 'Marekani' au kulingana na mifumo ya US-Marketing. Wanatoa za mara nyingi mbaya: Km Takataka-Chakula maduka, Marekani na wao Utamaduni-clones ni sababu kubwa ya 'Diabetes'-Plaque,' Obese- Plaque (Blubber-watu) ', High damu-shinikizo-ugonjwa, Acne ...

Franchise kuharibu vyakula mitaa, Fashion ... Jumuiya & Govern- maendeleo ili kuruhusu franchise ya Nje ya kuendesha kumsaliti ndani vyakula, urithi, tamaduni na idadi ya watu, **MS / R7**



franchise kuharibu utofauti kwa kuuza 'Mbuni-nguo'. nguo hizi ni sare (Jeans ..) kwa watu ambao kumsaliti utamaduni wao na urithi, mindless, kale, clones bubu. Waachane vinyago hivi!

franchise ni sababu kubwa ya Shopping-Centers. Franchise ni chini ya makatibu & kutumia vibaya mafunzo chini ya kulipwa (Juniors, casuals) wafanyakazi. Ununuzi-Centers (Shopaholics Mbinguni) ni wasters nishati kubwa wanaohitaji zaidi kuchafua Power-vituo. Pia kujenga mengi ya taka. Funga Franchises wote!



franchise na masoko yao mjanja (Kutumia udhaifu wa binadamu na ubaradhuli) ni sababu kuu kwa Ulevi: Shopaholic & Gad

-kupata Junky! Franchise ni chini ya makatibu, kutumia vibaya mafunzo chini ya- juniors kulipwa, ya marafiki. Wateja huduma ni duni au zisizo zilizopo. Wengi 'Bargains' & 'Sales' ni Udanganyifu!

Mlezi walenzi kuamini kwamba Franchising ni Anti- **1GOD** sababu huathiri **1GOD** ya mpango wa upekee wa ndani na utofauti.

Franchising kuwa linakosa kimataifa **1GOD** ya Kupambana na Utandawazi.

Lazima-Je:

kutaifisha (bila fidia) kila Franchises & kuzigeuza hadi ndani **cron** ! **Kuwaadhibu Tamaa** Franchisee ngome yao, **MS / R6**

Kusaidia ndani ya kipekee ya biashara ya jadi (Waongofu na cron) .

Kulinda jamii zako urithi:

Kupinga Franchising, Utandawazi na Kigeni Umiliki

Freehold ardhi ya umma nyara kutoka kwa jamii ... **MS / R6**

Freehold ardhi ni ardhi ya umma nyara kutoka kwa jamii na cor- uendeshe Serikali ya jinai (Rushwa serikali ya jinai inahitaji Remo -ving & kuwaadhibu) . Rushwa Serikali ya jinai ama alitoa mbali nchi (Squatting) au kuuzwa kwa jinai tamaa, vimelea, utekaji, pro

-fiteers (Ardhi walanguzi) . Ardhi walanguzi ni Vimelea wanaohitaji Rehab: **MS / R6** Mwisho
Freehold! Support Shire Land Umiliki!

Freehold ardhi hutumiwa na wawekezaji kubashiri
(Kamari) wanatarajia gari bei mali (Profi- teering, mji mkuu faida)
kukanusha jamii afford- makazi uwezo. Wawekezaji pia
kutumia ardhi huria ya jinai kuhepa kulipa ushuru (Hasi-gearing) ,
MS / R6



Baadhi ya wawekezaji wima flimsy majengo & Mlinzi juu ya kodi
bei. Watu ambao hawawezi kulipa kuwa na makazi. Investment
Property si kweli kununuliwa kwa mapato ya kodi lakini
kutumika kama kodi evas- ion. Kusababisha kuoza makazi ya
binadamu (Watu kusonga nje mende & panya hoja katika) .
Makazi Duni-mabwana huru mali bila fidia & ni wanaofugwa, **MS**
/ R6

Freehold ardhi ni umiliki binafsi wa ardhi. Kunyima matumizi ya jamii ya nchi kwa faida ya
wote. Freehold (Hakuna kosa) anakanusha matumizi ya fukwe zote, ya ziwa na mto frontages,
anakanusha picnicking juu ya golf, ...
'Mali-Apartheid. Ni mwisho! **MS / R6**

1GOD iliyoundwa Sayari Dunia ya kutumika & walifurahia sawa na Watu
wote. Freehold ardhi na makao binafsi ni matusi kwa **1GOD**. Freehold
Mwisho!

Lazima-Je:

Nchi yote inamilikiwa na **Shire (Serikali ya Mtaa)** . Freehold ardhi kuibiwa bidhaa. Shire
ana kulipa hakuna fidia wakati transfer- jina pete. Mmiliki mmiliki anaweza kukaa
nyumbani mpaka unataka kusonga au kufa. Kisha Shire inachukua udhibiti (Hakuna
mali kwa mali) .

Investment Property wote ardhi na Majengo zinachukuliwa kudhibiti bila fidia kwa **Shire**
. Mwekezaji ni mashitaka kwa 'Uhalifu dhidi ya Jamii' **MS / R6 Investment Property**
Mwisho!

FREEHOLDENDS !!!!!!!!!!!

utandawazi si sehemu ya Destiny vya wanadamu.

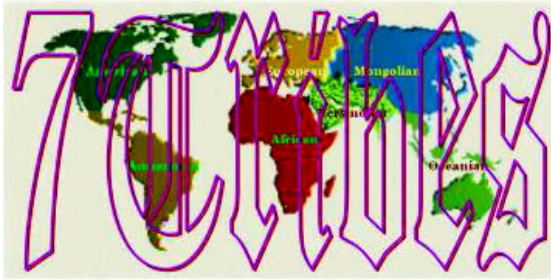

1GOD aliweka wazi kwamba utandawazi si sehemu ya Destiny vya wanadamu. **1GOD** imani katika **7Tribes** kuendeleza kujitegemea & tofauti (Ramani) . **1GOD** anataka wanadamu kwa **'STOP' utandawazi !!!**

Je wanadamu hushindwa **'STOP'** utandawazi basi

1GOD itachukua hatua. Je, hasira **1GOD** jihadhari **1GOD** ya onyo: Pulverization wa Kituo cha Biashara Duniani mjini New York, Marekani mikopo mgogoro, City of London Brexit.



Utandawazi ni sehemu ya mnyororo wa Ubaya. Utandawazi imekuwa hija-cked na waliofanikiwa tamaa ya kutumika kwa ajili Pyramid yao kuuza marketing (**Free-biashara**) kuweka faida kuongezeka mpaka kukimbia nje ya Mwanachama countr- & rasilimali. Free-biashara ni utandawazi ni inayotokana na multinatio- biashara nal kutumia kazi, nyeusi-pepe & kudhoofisha govern- maendeleo. biashara ya kimataifa kudhoofisha uhuru wa nchi hiyo. Na kusababisha rushwa na matumizi! Dismantle Mashirika ya kimataifa con- mali fiscate bila fidia & kugeuka ndani **Cron**.

Tamaa waliofanikiwa kuanzisha mashirika propaganda: G20

(Tamaa Twenty, kuu sababu ya uchafuzi wa mazingira) , G8 (Tamaa nane, Wealth- Apartheid) , IMF (Shirika la Fedha Duniani, kimataifa Loan-papa) , WEF (World Economic Forum, Greeds 'publizist) , WTO (Shirika la Biashara Duniani, inayosababisha Mali na ubaguzi wa rangi) , .. Mashirika haya ubongo

-kuosha umma kwamba uchoyo ni nzuri, faida ni nzuri & Utandawazi jibu la matatizo yetu yote. Ukweli ni Utandawazi ni kutumika kwa costcutting. By kuhamia katika nchi ambazo mfumo wa gharama ya chini. Weka gunia watu katika eneo moja na kuajiri kazi ngumu katika nyingine. **Hii Mwisho**. Serikali, mashirika, watu binafsi ni kuwajibika!



Kupunguza gharama ni mafanikio kwa kuajiri chini ya watoto wenye umri wa katika maeneo unheal- wako salama ya kazi. Wao ni underpaid underfed kazi masaa bila mapumziko, bila stahili likizo, bila faida za kiafya. Kukosa uzoefu wa utotoni, kucheza- ing & elimu. **Wakati tamaa waliofanikiwa wanacheka**

njia yote ya benki kusifu yao Idol 'Utandawazi'. Evil Hii Mwisho! MS / R6

Ambapo watoto hazipatikani darasa lingine chini ya ni wanawake kutumika. Wanawake mara nyingi hutibiwa zaidi. Wakati wa kufanya kazi chini ya hali hiyo unyama kama watoto wa kike wengi pia kuwa na kutoa rushwa ya ngono (Kuwa kubakwa) .



wanaume nyingi pia vibaya lakini kwa kawaida si mbaya kama watoto & wanawake. **Evil Hii Mwisho! MS / R6**

Mwisho Utandawazi, msaada 7 Mikoa kujitegemea: **Afrika, Amazonia, Marekani, Ulaya, Mongolia, Oceania, Persindia.**

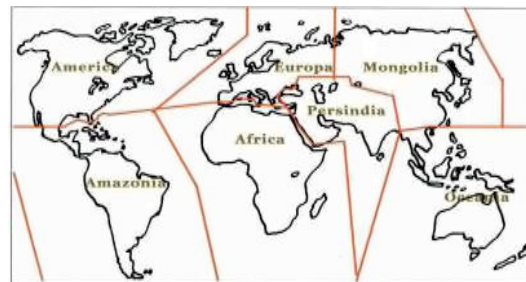

All International Waters mwisho. Wao ni kugawanywa kati ya Mikoa ya 7. Hii ni mpya ya kawaida.

Lazima-Je:

All Global Mashirika: Siasa, Jeshi, Biashara, ment Entertain-, Michezo ni kufungwa. **Watu-uhamiaji Stops ' (Hakuna kuhamia Mikoa mingine) . Hakuna likizo kusafiri Mikoa mingine.**



Hakuna Utamaduni wa kimataifa. Global Mashirika, CN (Commonwealth Mataifa) , FIFA (Mpira) , G20, G8 (Wachafuzi) , IMF (Loan-papa) , IOC (OLYM -picha) , NATO (War mamluki jinai) , OPEC (Wachafuzi) Umoja wa Mataifa (Umoja wa Mataifa mleta taabu, mateso, uharibifu, kifo) , .. ni Anti-1 MUNGU. Wao ni kufungwa Chini.

Commonwealth ya mataifa (CN) ilianzishwa na maharamia Kiingereza hadi kupora, kuenea utumwa & mtumwa kazi. leo (CN) na kibaraka tawala (Serikali) kwamba kusaidia katika plun- DERING za nchi yao kwa manufaa ya Kiingereza kurithiwa Tyrant. **CN ni kufutwa & mataifa huru.**



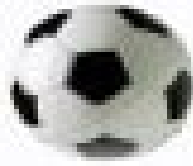

FIFA Rushwa Mashuhuri-Sport shirika. Taka rasilimali jamii. Je kufunga, mashitaka: **MS / R6**

Tukio FIFA ya ni kubomolewa, ardhi ni kutumika benefi zaidi -cial na jumuia. **Pro-Sport Mwisho!**

IOC anaendesha sarakasi (Michezo ya Olimpiki) , Kupata nchi wa kupoteza Billi

-nyongeza ya burudani Freakshow. Watumbuizaji kujitahidi kwa Elit

-ism kutumia virutubisho kisheria & haramu kuwa unnatural kufanya Freaks.

Olimpiki ni Ufisadi inaendeshwa kupoteza rasilimali chache ambazo zinahitajika ili kuondokana na umaskini. upande hofu

-show imekuwa aliongeza Paralympics hapa walemavu ni mock- ed. Shut + **MS / R6** Tukio

IOC ya ni kubomolewa, ardhi ni kutumika manufaa zaidi kwa jumuia. All fedha kwa

ncha Wanariadha '. Kila siku za nyuma na sasa mjumbe wa 'IOC' kupata, **MS / R6**



NATO Ulaya-mamluki Jeshi kuwa mtumishi Marekani uonevu kimataifa & unyonyaji. NATO unaua Raia & kuharibu miundombinu na nyumba. Ni kufutwa na Vita yake

-wahalifu na wapiganaji ni wanaofugwa: **MS / R7** **NATO** silaha yake ya wingi uharibifu: **A (Atomiki) , B (Bacterio- mantiki) , C (Kemikali)** ni tishio kwa kuwepo binadamu.

OPEC Oil-Cartel kufanya Wanadamu kwa fidia! Cartel ni kufutwa & wanachama wake mashitaka: **MS / R6** .

Burning Mwisho Oil! Kugeuka mafuta katika ncha ya plastiki!



UN mtumishi maslahi binafsi ya nchi na Veto haki. Nchi hizi, ni kubwa silaha-wafanyabiashara kukanusha amani wanadamu.

UN imeshindwa wanadamu. Bado kusimamishwa:



Mtoto Kazi (Picha za ngono, kuwa majeshi, kufanya kazi)

Uchafuzi (Anga, hewa, udongo, Space, maji)

udhalimu (Hereditary, kisiasa, mikopo, faida, mali)

Maumbile-Modification

(Wanyama, Micro-viumbe, Mimea, Binadamu)

utumwa (mtoto, madeni, mtu mzima, ukahaba, underpaid kazi)

Udhibiti (Disposables, junkproduction, zaidi ya uzalishaji, ufungaji)

Mali-Apartheid (Estate, In-haki, Tax-avoidance, Tax-bandari)

ukosefu wa makazi (Loan-Papa, Slumlords, Mali-Apartheid)

njaa (Juu-ya umwagiliaji, maji safi uchafuzi, maji safi taka)

profiteering (Cartell, mji mkuu-faida, ukiritimba, overprice, ua)

umaskini (mikopo, ubaguzi, ajira, utajiri na ubaguzi wa rangi)

Picha za ngono (Watu wazima, Wanyama, mtoto, Mashoga, mchanganyiko wa jinsia)

mauaji ya kimbari (mauaji: kisiasa, ubaguzi wa rangi, dini, ..)

ulevi

(Pombe, Madawa ya kulevya, kamari, Kula kupita kiasi, ununuzi, Sigara)

UN ni kufutwa! **Wanadamu inahusisha 'Law Apatianaye Manifest'**

Utandawazi huathiri **1 Mungu design.**

Utandawazi uhasama **1 MUNGU**

Shopping-Center / Mall ... Kibepari-reja mfumo

ya Ufisadi, Faida, Udhibiti Uchafuzi na.



Shopping-Center / Mall ni sehemu ya kibepari-Retail-Marketing

-mfumo wa Ufisadi, Faida, Udhibiti Uchafuzi na. **Shopping-Center / Mall** kuhimiza kurudia.

Marudio ni maana ya kuongeza ushindani, kupunguza bei, kutoa huduma bora zaidi. Hii ni Ndoto kibepari **UWONGO !!! ...**

kwa mfano **3 Maduka makubwa** kuuza karibu za moja kwa bei hiyo hiyo. **99%** ya bei ni sawa kufanya mashindano Ndoto. Dup-lication ni ghali na kufanya bei ya chini hadithi. Gharama kukata, chini ya

-makatibu, wana mafunzo duni underpaid (Juniors, casuals) Matokeo yake wafanyakazi katika maskini au zisizo zilizopo 'Wateja -service'. **Marudio Mwisho!**



marudio inaongoza kwa kupoteza ghorofa-nafasi. **Zaidi mahitaji Floor-space**

vifaa zaidi imewekwa. Matumizi zaidi nishati kujenga haja ya zaidi ya kuchafua Power-vituo .. Hii yote inajenga zaidi 'Takataka', 'Uchafuzi' & gharama.



Shopping Vituo kuhimiza usiku wa maisha style. Ununuzi wakati giza yake. Hii ni mbaya kwa hiyo ' **Shire** ' kuweka ' **Night-Curfew** ' :

Vituo vya ununuzi ni ghali kwa kujengwa, kudumisha , hutumia nishati, ni fujo Duplica- tion & kujenga mengi ya takataka.

franchise ni sababu kubwa ya Shopping-Centers.

Franchise ni chini ya makatibu & kutumia vibaya mafunzo chini ya -kulipwa (Juniors, casuals) wafanyakazi. Franchising kuharibu mila za mitaa, vyakula, utamaduni, uniqueness & utofauti. Kulinda Community yako! Funga Franchises wote!



Kuna njia bora zaidi: **Cron-Retail & Bazaar Complex (CRBC)** .

Kuchukua nafasi ya Kituo cha Ununuzi & Shopping-Mall na **CRBC**.

Cron-Retail mfano unachanganya mahitaji yote ya rejareja, kwa Jumuiya Cluster hai, katika 1 rejareja-tata. Cron-Retail nafasi bila tition duplica- Franchise wote: Chakula, Nguo, mbalimbali ... cron-Retail nafasi Clones chakula haraka- na afya Kinywaji-Bar. **Bazaar** ni reja wa bidhaa nyumbani alifanya Vipengee preloved.

A **CRBC** ni ngazi 4 (Ground ngazi ya chini, Level 1, Level 2, Level 3, Solar- jopo-paa) jengo.

Ground ngazi ni Storage, bidhaa-katika & bidhaa-nje kwa ajili ya rejareja / Bazaar. Level 1: eneo la cron-Retail ikiwa ni pamoja na Vinywaji-Bar.

Level 2: **Bazaar**, kila kitu homemade, kabla ya kupendwa.

Level 3: Ofisi & wafanyakazi kuvunja eneo hilo.

CRBC ni karibu na ' **SMEC** ' (Shire ya tiba na elimu Complex) . Wote ni kuzungukwa na Jumuiya-Cluster-Makazi & Shire Kazi- Chapels. Wote ni sehemu ya Shire-Oasis!

Kuchukua nafasi ya Shopping Centers & Shopping-Malls na:

Cron-Retail & Bazaar Complexes (CRBC) .

D emand! CRBC !

Kuhepa kulipa ushuru Kuhepa kulipa ushuru ni Uhalifu: **MS / R5**

Kodi zinahitajika ili Serikali inaweza kutimiza wajibu & expecta- yake ma kwa watu wake. Watu ambao kuepuka kulipa kodi, hawana haki ya kutumia: Public (Elimu, afya, bustani, pensheni, barabara, usafiri, ...)

huduma. **Kuhepa kulipa ushuru ni uhalifu, MS / R6 .**

Kodi ya kupunguza iwezekanavyo ni kodi ya kuepuka! Dhamana ni Kodi-avoidance! Michango kodi GNU ni kodi ya kuepuka!

Wawekezaji pia kutumia ardhi huria ya jinai kuhepa kulipa ushuru (Hasi-gearing)



Kuhepa kulipa ushuru ni kuiba kutoka kwenye Jamii!

MS / R6 Serikali kwamba kuruhusu kuhepa kulipa ushuru ni kubadilishwa, kushtakiwa: **MS / R6**

Kodi ya Uharamia! nchi kodi makazi ni kuhamasisha wageni 'kwa kupora wao Home-nchi na amana ya kupora katika Benki yao. nchi kodi- makazi ni ya kuzima. **Benki yao na Serikali: MS / R6**

Serikali ya Kodi-makazi pia ina kufidia (Kodi ya nyuma, puni- na lengo fidia & gharama) nchi nyara.

Kodi ya makazi: Alaska, Andorra, Bahamas, Belize, Bermuda, Cayman, Mji wa London, Curacao, Cyprus, Delaware, Dubai, Florida, Jersey, Guernsey, Hong Kong, Ireland, Kisiwa cha Man, Liechtenstein, Luxem- bourg, Monaco, Nevada, Panama , San Marino, Singapore, Shelisheli, South Dakota, Uswisi, Texas, Turks & Caicos, Vanuatu, Vatican, Virgin Islands, Wyoming.

TA XA VOIDANCE Mwisho!

Hatia ni mali-kuvuliwa & wanaofugwa!

Isiyoruhusu kwa kuhepa kulipa ushuru!



unearned kitu alipata si kwa usahihi kazi au huduma

unearned inaweza kuwa na nafasi, Power au Wealth

mmoja mmoja au kama mchanganyiko.

Unearned Nafasi, Power au Mali ni sehemu ya utamaduni maadili ya 'Chain Evil'. Unearned ni wasiostahili, kupambana na kijamii, si justifiable si kuvumiliwa na Jumuiya.



Unearned Nafasi: Kurithiwa, Rushwa kukuza au shughuli ya Jinai mmoja mmoja au kama mchanganyiko.

hereditary: Wazazi kupitisha nafasi ya Watoto ...

rushwa kukuza: Iliyoongezwa familia au marafiki ni kukuzwa ...

Jinai kukuza: Kukuzwa kwa sababu ya Uonevu, Vitisho, Vurugu ...

Unearned Promotion ni kufutwa, mwisho. mapromota kupata **MS / R6**

Unearned Power: Kurithiwa, Corruption au nyingine shughuli ya Jinai mmoja mmoja au kama mchanganyiko.

hereditary: Ufalme, Royalty, Siasa Tyrant, Dynasty, ...

rushwa: vikundi kuweka kibaraka madarakani ...

Jinai: Wahalifu, wavamizi / wavamizi kuweka kibaraka madarakani ...

Unearned Power ni Alisimamisha, ncha. Mapromota adhabu. **MS / R7**

Unearned Mali: Kurithiwa, Mapato, Kazi-faida, wasomi Perks au shughuli ya Jinai mmoja mmoja au kama mchanganyiko.

hereditary: Estate ...

Mapato mapato ya kupokea lakini si chuma

kwa mfano kupata mitaji, gawio, riba, kodi, winnings, ..

Kazi faida: kwa juu kulipa-darasa (Perks, pindo faida) :

Bima (Afya, meno, maisha, kustaafu) , Utafiti, usafiri, ..

Wasomi Perks: Hewa usafiri, Walinzi, Bonuses, Childcare, Semina, kusindikizwa, klabu-uwanachama, Discount Mikopo, Fitness-mkufunzi, Bima (Afya, meno, maisha, kipato, kustaafu) , Limousine & Driver, Makazi, kujinufaisha kushiriki, Vacations, ..

Jinai: kwa mfano Usaliti, Udanganyifu, Identity wizi, wizi, ...

All Mali unearned ni confiscated, ncha. mapromota kupata **MS / R6**

Kumbuka! Zaidi ya Kazi-faida na Perks wasomi ni kazi zinazohusiana na si kulipwa na waajiri. Wafanyakazi kupokea au yote ya faida juu na wao kufutwa.

Hereditary uhamisho wa Nafasi, Power & Wealth pia ina maana ya uhamisho wa 'Hatia' & madeni. Predecessors, Wazazi kuhamisha mabaya yao, uhalifu na hatia kwa kizazi kijacho. kizazi karibuni ni uliofanyika kuwajibika kwa ajili ya uzalishaji uliopita. Mlezi-Guardian kupinga hereditary trans
-fer ya Nafasi, Power & Wealth. CG msaada kuwajibika kwa heredi- tary 'Hatia' uhamisho.

Unearned haukustahili kuwa MWISHO !!!

Union (kazi, ajira, biashara) inawakilisha wafanyakazi wasomi wenye tamaa.

background: Hereditary-uonevu kutumika mfumo darasani ili distribu- te mali ya Uingereza. Viwanda kuundwa 2 madarasa mapya, binafsi ya mmiliki ya meli (Vimelea, utekaji, waliofanikiwa) kutegemea Mikopo na wafanyakazi bila haki na ulinzi (Kazi ngumu) .

Hereditary-Tyrants haraka alifanya mkataba na Wajasiriamali & Viwanda (Vimelea, utekaji, waliofanikiwa) . Royals & Royal- ist bila kupata Go habari, kickbacks & mikataba ya upendeleo. binafsi umiliki wa kibepari hawana vikwazo juu kiasi gani wanaweza kutumia wafanyakazi & wakulima wengine. Royalist bila kutunga sheria ile kulinda Ufisadi, Unyonyaji & umiliki wa faragha na kuonea, kosa la jinai wafanyakazi. Udhalimu akawa Utawala wa Sheria.

Hereditary-Tyrants, Royalists & Private owner- meli ulikuwa wenye Evil mfumo wa Utawala na maombi ya kiuchumi. Maadili Haki, Anti

1GOD! Hereditary-dhuluma & Capitalism mwisho!



Wafanyakazi & Wanasiasa wenye kinyongo kubadilishwa baadhi kurithiwa-tyrann- Mwanachama na Political-uonevu. Royalists kwa Technocrats. Private umiliki na State-umiliki. Biashara ukiritimba (Private / jimbo) ulisababisha wafanyakazi ukiritimba (Uonevu) . Kisiasa na dhuluma mwisho!

Vyama vya zilianzishwa ili kujenga usawa kwa wafanyakazi. Vyama vya kutumia tabia ya uhalifu (Nyeusi pepe, vitisho, hujuma, vurugu, ..) wakati wa mazungumzo mshahara. Wao ni wakiongozwa na wasomi uni elimu techno crats ambao bandia kijamii-haki bila ya kazi-uzoefu, watu wa kibepari-mfumo. Wao nyara wanachama fedha na wanachama kutumia vibaya uaminifu za matarajio yao ya kisiasa. Hizi ni feki



r eason Kazi harakati wakiongozwa na viongozi wa chama ni nakala mediochre wa harakati ya biashara. Hii mwisho!

Lazima-Je:

umiliki wa kibinafsi, umiliki State ni kukomeshwa & kubadilishwa na ' **cron** '. Vyama ni kufutiwa usajili. Serikali seti mshahara & conditi- nyongeza (WMW) .

chombo serikali inabadilishwa kuwa kazi kama ' **cron** '. Private own- er meli chombo ni kuwapokonya bila fidia & inabadilishwa kuwa ' **cron (s)** '. Kuwa sehemu ya **cron** ni kuwa sehemu ya jamii.

' **C** ' jamii ni ' **Shire** " **R** ' inayoendeshwa na ' **D-MC** ' (**Uamuzi** makingCommittee ya 7)

' **O** ' inayomilikiwa na wafanyakazi wake kulipwa **WMW** & kujitolea ' **n** ' si kwa ajili ya faida (Wateja, wateja si kuchukuliwa faida off)

Kwa uchumi wa usimamizi, mishahara na hali (**WMW**) zimewekwa Annu -mshirika na Serikali ya Mkoa wa. Kwa bora ya usimamizi wa uchumi kila mtu mshahara earner (WMW) . Hakuna haja zaidi kwa ajili ya Vyama vya. Wao ni de-waliosajiliwa. Vimelea muungano waandaaji sasa wanaweza kufanya kazi.

chuo kikuu (College) rushwa wasomi elimu fujo.



Vyuo vikuu ni kiburi rushwa wasomi. Wao ni kutumika kama njia ya mkato ya mali na madaraka. Rushwa 'Old Boys Network. Udhibiti wa rasilimali jamii & kupoteza muda na wanafunzi! wa vyuo vikuu kukosa



kazi uzoefu ni overpaid & chini ya waliohitimu.

Vyuo vikuu kutelekezwa elimu msomi na baada rankings. Ni bene -inafaa Watawala, maprofesa, .. Ambao ni overpaid underworked.

Cheo matokeo chasing katika kampasi kubwa zaidi, kampasi zaidi, kampasi katika maeneo mbali mbali. majengo ya chuo kubwa na mengi ya maeneo ya emty. Bure Vanity kubwa landsca- mbuga ped & bustani. Hii mwisho!



Cheo matokeo chasing katika kujenga digrii maana. Kupanua urefu wa kozi. Kutia moyo kuandika ya kuandika bure Thesis. Kuwapatia hauna maana (Dis) Mheshimiwa Degrees.



Cheo matokeo chasing katika kutoa lavish expens- pe Entertainment (Wasomi Mashuhuri Sport, Theatre) . Watumbuizaji kupata scholarships. Wao kuhitimu kwa sababu ya misuli au burudani yao thamani wala si matumizi ya ubongo wao.



Watawala, maprofesa, Walimu, wala kuhudhuria chuo zaidi ya siku 150 kwa mwaka, hakuna zaidi ya 4 siku kwa wiki, si zaidi ya masaa 3.5 kwa siku. Kuwafanya laziest overpaid wafanyakazi wa jamii yoyote .



Kwa ½ mwaka wanafunzi hawawezi kujifunza (Watawala & maprofesa haja ya burudani muda) . Mara dufu wakati wanahudhuria. Kusababisha ars Schol- kupoteza maisha yao & jamii kukosa tija.



½ mwaka likizo inaongoza kwa kuchoka. Boredom Hii inasababisha ukosefu wa maadili (Pombe, Mind-Kubadili dutu & ngono ulafi ..) & uhalifu (Kushambuliwa, Ubakaji, Uonevu, Uharibifu, ..) . Vyuo vikuu ni mahali uwezekano mkubwa kwa SHE ya kingono na / au vibaya.

Biggest wahalifu ni kuharibiwa Rich watoto (Kiburi, sleazy, wavivu
 , obnoxious, ..) ambao kwa kawaida kupata mbali na hayo. Uhalifu na Chuo Kikuu
 (Chuo) watumbuizaji, wasimamizi, maprofesa kufunikwa juu. Shut University &
 mashitaka!

shahada ya kwanza mara nyingi lina 24 mada Dules mo- & ni walau
 kukamilika katika miaka 3. Hata hivyo masomo hazipatikani au kufutwa. **Kupanua**
 mafunzo ya na ½ au kwa mwaka 1. Kupoteza wanafunzi maisha.
 Kuwahimiza kuwa wavivu.



8 ya 24 ya somo-modules ni muhimu. wengine sio. Zaidi ya masomo ni nje ya tarehe
 na wakati kama ombi miaka ya baadaye. Kusababisha re-elimu. **Universe Watawala**
 ni: mwanafunzi, maisha, saa & mali wasters, kuwawajibisha, **MS / R7** & kufunga Uni-
 versity ya (Chuo ya) kubomoa yao na kujenga kama Shire kazi Chapel !!

Vyuo vikuu Wasomi mkato Juu nafasi. Mwisho! Custodian- mlezi Apprentice-meli
 kazi-njia nafasi yake. Apprentice-meli> na kazi uzoefu> zaidi-masomo> kukuza na
 cheo> uzoefu kazi-> zaidi-masomo> kukuza na cheo, ...



UCG1- Elimu ya misaada ' Jifunze & Kufundisha ' kujifunza-njia & ' Free-Public
Elimu ' . Zinazotolewa katika afya na educati- juu complexes, **Shire (SMEC) & Mkoa elimu (PHeC,**
PDEc, CE) . Kutoka ambaye hajazaliwa kwa cremation. **Jifunze & Kufundisha, 1 Jifunze (Kutafakari,**
kuelewa) , Basi Kufundisha (Wengine yale uliyojifunza) . Kisha kupitisha maarifa
 yaliyopatikana kwa vizazi kingine kupitia Knowledge-mwendelezo.

SMEC ' Shire ya tiba na elimu Complex '
PHeC ' Provincial Hospital & elimu Complex '
PDEc ' Mkoa ya Kinga ya dharura kituo cha '
CE ' Huduma ya dharura Community ' .

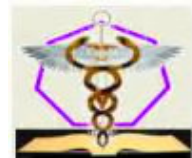

Elimu ni ushirikiano kati ya Wazazi, Educators & madaktari. Inahusisha
 Free-elimu, Free-afya na uanagenzi. **Hakuna Universities !!!**

University Kampasi ni recycled Mikoa & Shire Free Wakufunzi, tion, Kazi-Chapels, ... **Vanity**
 mbuga & bustani ni recycled kama soko

bustani, bustani, na misikiti. University Watawala & Educa
-yazingatiwe ni marufuku Elimu na ni kuwajibika, **MS / R ...**

Free Education marupurupu 1GOD kutokana !!!

Charity (bandia)

Michango kodi GNU ni kodi-avoidance! Kuhepa kulipa ushuru ni kuiba kutoka kwenye Jamii! Kuhepa kulipa ushuru ni Uhalifu: **MS / R6**

Charity ambayo Kodi-GNU mchango hali ni **bandia!** Wao ni kuhepa kulipa ushuru miradi kuidhinishwa na Serikali rushwa. Je, si kuchangia haya! Kufunga Charity & kutaifisha mali. Mashitaka Serikali, **MS / R6**

Misaada hiyo kuhamasisha kadi ya mkopo michango. Misaada Hizi ni mbaya wao kusaidia mkopo-papa. Kuweka watu katika madeni ni kinyume cha maadili, mbaya, haikubaliki kwa Misaada. Funga Misaada hizi & wala kuchangia haya! Kufunga watoa kadi ya mkopo. Kuchukua nafasi ya Serikali.



Universe Custodian walinzi kupinga michango Kodi-GNU & mkopo kadi. Wao imani yenu kuchangia kwa sababu huduma & kuwa suppor- na lengo. Si kwa sababu wewe ni ubinafsi. Watu binafsi lazima kutumia mikopo- kadi & kuweka wenyewe katika madeni.

~



inimators, wanachama,
wafuasi na wafuasi wa 'Chain
of Evil.

Ni kuwajibika. **MS / R6**

1000 ya miaka ya Evil ni kuja mwisho.



1GOD ni kuangalia & kuandika maelezo !!!

Kushindwa 7: uharibifu

Uharibifu inaweza kuwa ya kimwili (Uharibifu) , hisia (Kuumiza) au binafsi (Matumizi mabaya ya identy) . Kuna iliyopangwa uharibifu, **MS / R7 &** msukumo uharibifu, **MS / R3** . uharibifu zote ni kupambana na jamii & kupambana na tabia za kijamii.

Physical Uharibifu ni uharibifu wa vitu binafsi, nyumbani, commu- waliozungumza, Mkoa & Space. **vitu binafsi** ni pamoja na, communicaters, ulinzi macho, viatu, usafiri, ... **Home** ni pamoja na, ndani ya & upande nje-. **Community** pamoja, majengo, mazingira, graffiti, infrastru- re, usafiri, ... **Mkoa** mazingira includes (Hewa, ardhi, bahari) , Miundombinu, na mahali patakatifu, usafiri, huduma, .. **Nafasi** ni pamoja na bandia nafasi-vitu (Satelites, ..) , kuleta viumbe hatari, kusafirisha nje viumbe hatari, takataka, uchafuzi wa mazingira, ..

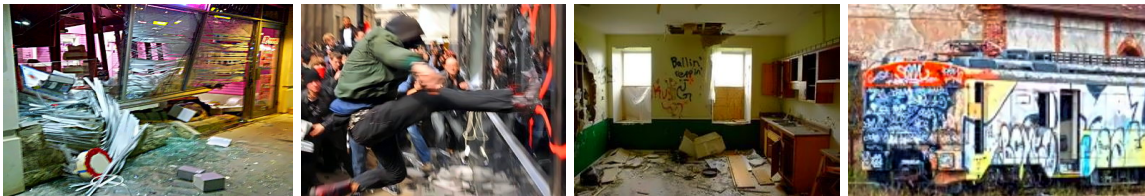

Emotional Uharibifu (EV) yenye kuumiza, usaliti, udanganyifu, .. Kwa kutumia maneno yenye kuumiza ni hisia uharibifu. Kuisaliti kuwadanganya ni 'EV.

Private Uharibifu ni matumizi mabaya ya watu au faragha vyombo. Hacking, wizi, udanganyifu ni uharibifu binafsi.

Planned Uharibifu ni mipango & utekelezaji wa uharibifu wa pun- ish mtu binafsi, taasisi, jumuiya, Mkoa, au nafasi. ners plan-, mtoa ya njia, executioners, wafuasi passiv ni procecuted, **MS / R7**

Msukumo Uharibifu ni matokeo ya ulevi, akili kubadilisha madawa ya kulevya, uchochezi, hasira. Alcolic & madawa madawa kupata hukumu ya lazima kwamba ni mara mbili ya juu. Provoker & umesababisha uweze kupata **MS / R3** . Raged anapata, **MS / R3** .

vadalism Community pamoja uchomaji, uharibifu na machafuko ya kiraia, gra- ffiti, uchafuzi, hujuma, ... Mkoa ya uharibifu ni pamoja na uvamizi, uharamia, uchafuzi wa mazingira, mipango makosa, ... Nafasi uharibifu ni Hacking ya vitu binadamu kujenga nafasi, nafasi-usafiri, na kuchafua Nafasi, ...

Uharibifu Tishio Jumuiya. Uwajibikaji & fidia kuomba.

Baada kushinda 'mapungufu'. Ni wakati wa kukumbatia ' **1GOD 'S UBORA.**

1GOD karibuni ujumbe, Sheria Apatianaye Manifest

14.05.02.05

www.universecustodianguardians.org

mwisho