

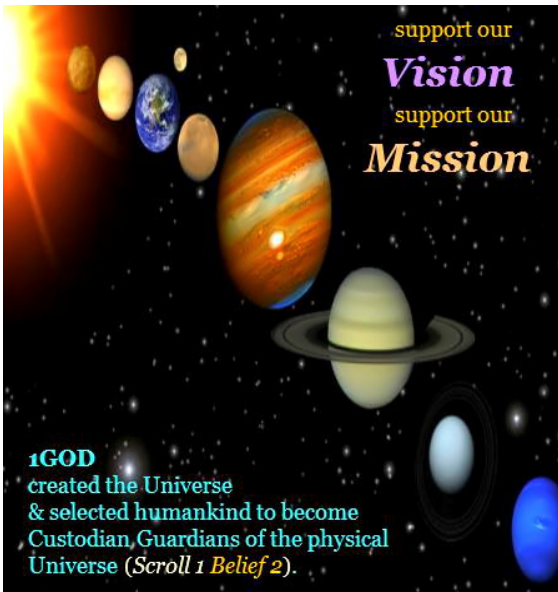

de la humanidad
Destino



Exploración espacial, colonización El destino de la humanidad



1 dios creó el Universo Físico y seleccionó a la humanidad para que se convirtiera en su custodio(Pergamino 1 Creencia 2). **1 dios** quiere que los humanos se multipliquen, exploren y colonicen el espacio exterior. Los guardianes custodios del universo brindan orientación, **ley** para exploración espacial, colonización.

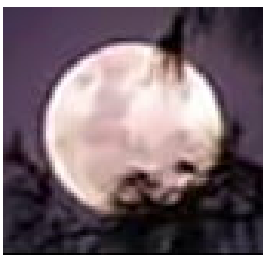

¡Nota! La Luna de la Tierra es un Santuario. ¡Sin colonización! ¡Sin militares! ¡Sin minería! ¡Sin compuestos de base permanente! Cada Provincia instala un módulo de recolección de datos en la luna. 7 puertos espaciales orbitan la luna. Los guardabosques vuelan para mantener los módulos. Los visitantes se quedan en el puerto espacial, no están permitidos en la superficie lunar.

Dejando la luna como está. Es una habilidad de supervivencia humana.

Antes de la colonización espacial viene la exploración espacial. Cada Provincia construye y pone en órbita un 'Puerto Espacio>Exploración' (S>Xp). Toda exploración se inicia desde un **S>Xp**. Un S>Xp también es una cuarentena para todo el tráfico entrante y saliente.



La exploración espacial, la colonización necesita reglas proporcionadas e implementadas por las 7 provincias que operan un espacio>Corte de exploración(S>XC).



Custodian Guardian celebra la exploración espacial, la colonización con un tema de Fun Day.¡Celébralo con nosotros!**8.1.7. día del universo**NAtm

1 ¡DIOS está esperando saber de ti!

Universooración

8.1.7. día del universo NAtm

Estimado**1 dios**, Creador del más bello Universo Tu humildísimo fiel custodio guardián (1^{calle}nombre) Gracias por elegir a la humanidad para ser el custodio del universo físico



Se compromete a ser el custodio de la Humanidad y el Planeta Tierra.
Se compromete a colonizar el Universo, convertirse en su custodio.
Pide ayuda para cumplir el Destino de la Humanidad.
para la gloria de**1 dios**y el Bien de la Humanidad

¡Esta oración se usa el día del Universo y según sea necesario!



¡No hay lugar para la violencia en la exploración espacial, la colonización!



Derecho espacial

¡Se necesita la ley espacial para la supervivencia humana!

¡El guardián custodio proporciona la ley espacial!La exploración espacial, la colonización necesita reglas proporcionadas e implementadas por las 7 provincias que operan un Tribunal de Exploración>Espacio(S>XC).S>XC reglas sobre S>X Leyes 1, 2

S>XC(Espacio>Patio de exploración)



Una corte de exploración espacial(S>XC)debe configurarse. Hacer cumplir la ley de exploración y colonización del espacio. ¡¡¡Las sentencias S>XC son vinculantes para todas las Provincias!!!



Este tribunal tiene 7 jueces(1 de cada Provincia), sin jurado.El juicio viene por votación secreta y voto mayoritario.Mayoría mínima 4.

Leyes del espacio interior(1) atender a la Tierra Espacio, Tierra Luna. Leyes del espacio exterior(2) atender a la exploración del planeta, la colonización. Las leyes espaciales son arbitradas, administradas y aplicadas por S>XC.

Cualquier dirección, resolución es vinculante para todas las personas y entidades involucradas. En todos los sentidos, las sentencias son vinculantes para las Provincias. Cualquier Provincia que no lo haga será responsable ante las demás Provincias.



si un **Provincia** infrinja la ley de Exploración Espacial es sancionado. Las personas involucradas son procesadas. El equipo utilizado en el crimen es confiscado y entregado a las Provincias honestas. (partes iguales).

Leyes S>X 1 (Espacio interior)



La exploración espacial y la colonización necesitan reglas. (leyes) que son confirmados y aplicados por un Tribunal de Exploración Espacial (S>XC). Leyes del espacio interior (1) atender a la Tierra Espacio y la Tierra Luna.

S>X ley de cuarentena



¡Nada puede ser devuelto a la Tierra! Todo lo que se trae del espacio se pone en cuarentena en un puerto de exploración espacial. (S>Xp). Las personas involucradas en infringir esta Ley obtienen, **EMR7**

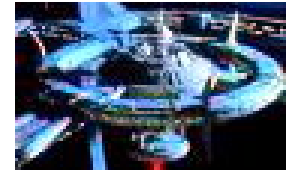

S>X ley de satelites



¡Toda Provincia tiene derecho a la privacidad! Satélites de otras Provincias invaden esta privacidad. Los Satélites Extranjeros en el Espacio Interior de una Provincia son confiscados, desmantelados y pueden ser destruidos.



S>X ley de la Tierra y la Luna



La Luna de la Tierra es de límites mineros, colonizadores y militares. Las personas involucradas en violar esta ley obtienen, **EM/R7** Provincia(s) involucrados en violar esta ley tienen su 'S>Xp' cerrado por 70 años. Todo el equipo utilizado en violación de esta ley es confiscado y dividido en partes iguales por las Provincias honestas..



Leyes S>X 2 (Espacio exterior)



La exploración espacial y la colonización necesitan reglas. (leyes) que son confirmados y aplicados por un Tribunal de Exploración Espacial (S>XC). Leyes del espacio exterior (2) atender a la exploración y colonización de planetas.

S>X Ley de exploración

1 calle XC (1 calle reclamo de exploración) de un planeta o luna va a la Provincia que construye una base humana permanente. 1 calle XC da derecho a 1/7 de un planeta. 1 calle el reclamante divide el planeta en 7 áreas iguales, elige 1 de las áreas. El segundo reclamante elige 1 de las 6 áreas restantes... el séptimo reclamante obtiene la última área. Una vez seleccionadas, las áreas no se pueden cambiar.

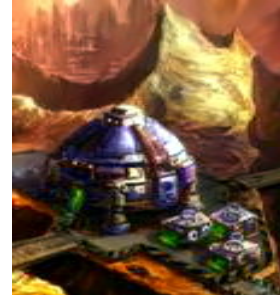

El cambio de áreas está infringiendo la primera ley XC. Sentencia Obligatoria: Una Provincia Culpable pierde el derecho a cualquier área y no puede explorar el planeta o la luna por 70 Años. Todo el equipo utilizado para esta actividad criminal es confiscado y dividido en partes iguales por las Provincias honestas. Las personas involucradas en la comisión de este Crimen obtienen, EMR7

S>X ley de la luna de los planetas

Una Luna de Planetas pertenece a la Provincia que 1 calle construye una base tripulada en él. ¡No se comparte con otras Provincias! Cuando una base lunar deja de estar tripulada (ejemplo: por negligencia) cualquier otra Provincia puede entrar y reclamar la Luna.



Nota! Planetas con más de 1 luna. ¡La regla anterior se aplica a cada luna!

Infringiendo la Ley de la Luna de los Planetas, una Provincia Culpable pierde el derecho a explorar la Luna durante 70 Años. Todo el equipo utilizado para esta actividad criminal es confiscado y dividido en partes iguales por las Provincias honestas. Personas en incumplimiento: EMR7

S>X Espacio interior y exterior en leyes compatibles

S>X Ley de la Tierra y la Luna (espacio interior) no se aplica a otros Planetas Lunas colonizados (espacio exterior)!

S>X Leyes compatibles con el espacio interior y exterior

S>X Ley de cuarentena (espacio interior) se aplica a cada Planeta colonizado (espacio exterior)!

S>X Ley de los satélites (espacio interior) se aplica a cada Planeta colonizado (espacio exterior)!

