

LA SEGURIDAD EN LAS ZONAS DE CONSTRUCCIÓN COMIENZA CONTIGO NO ARRIESGUES TU VIDA NI LAS DE LOS DEMÁS POR AHORRARTE 3 MINUTOS



Por LOURDES LERMA
llerma@azdot.gov
Vocera del Departamento
de Transporte de Arizona (ADOT)
y su
División de Vehículos
Motorizados (MVD)

La zona de trabajo del proyecto de mejoras de la curva Broadway de la Interestatal 10 (I-10) incluye 11 millas de la I-10, 1 milla de la US 60 y 1 milla de la Ruta Estatal 143 (SR143), esto es desde el cruce de la autopista 202 hasta la I-17 cerca del Aeropuerto Sky Harbor. Cada día, cientos de miles de vehículos pasan por el área – a veces a tan solo unos metros de distancia de los trabajadores que construyen nuevos puentes y carriles de circulación.

Los accidentes en las zonas de construcción suelen atribuirse a la velocidad y la distracción.

jamás realizado por el Departamento de Transporte de Arizona, podrían terminar recibiendo una multa a medida que ADOT aumenta sus esfuerzos para alentar a los automovilistas a reducir la velocidad en la zona de trabajo del proyecto.

En enero de 2022, el equipo encargado del proyecto de mejoras de la curva de Broadway de la I-10 lanzó una campaña para crear conciencia sobre la seguridad en las zonas de trabajo recordando a los conductores que reduzcan la velocidad y presten atención en las zonas de construcción. Esta campaña incluye:

- Patrullas adicionales del Departamento de Seguridad Pública (DPS) para que patrullen el área del proyecto durante las horas no pico que es cuando hay oportunidad de exceder el límite de velocidad.
- Publicaciones en redes sociales (Facebook, Instagram, LinkedIn and Twitter)
- Anuncios publicitarios
- Grandes letreros instalados por encima del camino, incluyendo letreros digitales.
- Mensajes por correo electrónico.

Este proyecto de la I-10 es una de las zonas de trabajo más visibles del estado, pero viajar a exceso de velocidad a través de cualquier zona de trabajo puede ser mortal y costoso para los conductores, sus pasajeros y, por supuesto, los trabajadores en estas zonas. Un aspecto de este proyecto que nos ha tomado por sorpresa es la cantidad de personas que arriesgan sus vidas y las de los demás todos los días para ahorrar unos tres minutos. Ése es el tiempo que ahorras si conduces estas 11 millas a 75 mph en comparación con el límite publicado de 55 mph. ¿Te imaginas? tres minutos es el tiempo que lleva escuchar una canción pero también por ahorrar tres minutos en tu viaje alguien puede perder la vida. Ya sea que una zona de trabajo sea un proyecto de construcción importante o un trabajo de

Fotografía: ADOT

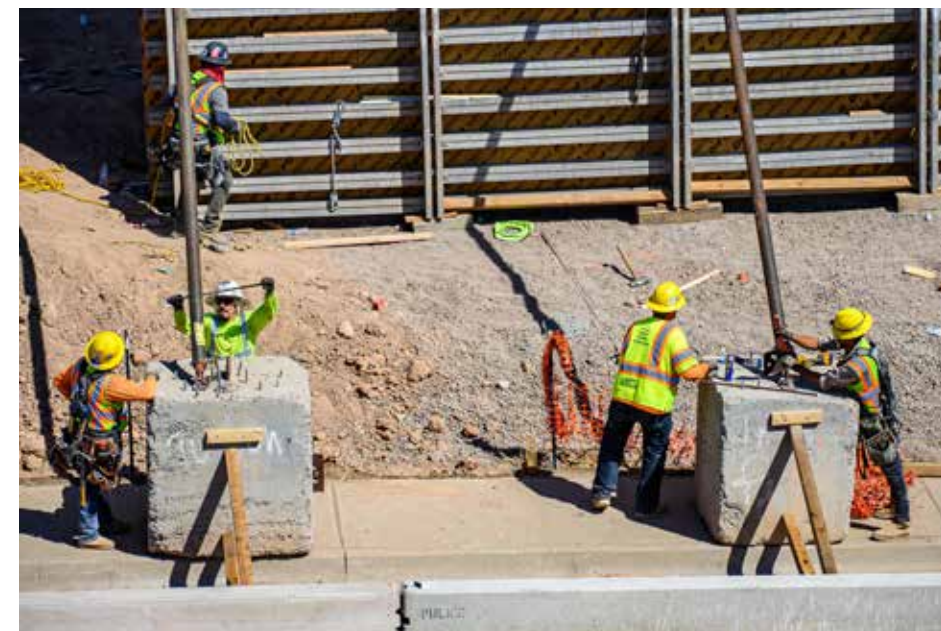

Fotografía: ADOT

reparación y mantenimiento de un día, los conductores deben esperar lo inesperado, obedecer siempre los límites de velocidad, nunca conducir distraídos o en estado de ebriedad, estar especialmente atentos al camino y ser pacientes. Para más información visite: <https://i10broadwaycurve.com/work-zone-safety/>

Cuando usted conduce atento al camino y sin distracciones, ayuda a garantizar que los trabajadores en la zona de construcción estén seguros y usted llegue a su destino de manera segura.

El límite de velocidad en la zona de construcción es de 55 mph.

Los automovilistas que exceden el límite de velocidad de 55 mph, mientras viajan a través del proyecto de reconstrucción de autopistas urbanas más grande

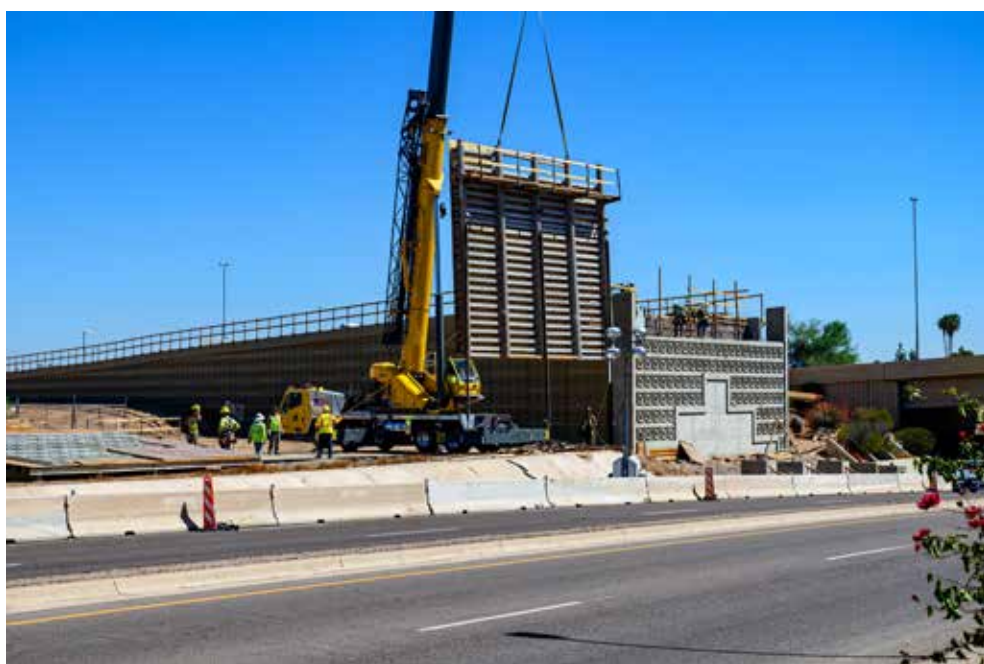

Fotografía: ADOT

TEL 623-271-7405 - FAX 623-271-9083

COLOMBIA



SERVICIO DE NOTARIO
RECARGAS
ARTESANÍA COLOMBIANA
TARJETAS DE NEGOCIOS
COMIDA COLOMBIANA

Express...

SERVICIO DE PAQUETERÍA
A COLOMBIA, MEXICO,
GUATEMALA
Y OTROS PAÍSES.



12313 NW GRAND AVE SUITE D
EL MIRAGE AZ 82335

PRESENTE ESTE AVISO Y RECIBA 5% DE DESCUENTO