

RUE STE-CLAIRE / PARC DE LA CROIX

Client : Ville de Rivière-du-Loup

2019

Les services de **Pratte Paysage +** ont été retenus pour réaliser la présentation graphique en vue d'une consultation publique au sein de la municipalité de Rivière-du-Loup proposant la réfection de la rue Ste—Claire entre la rue Bernier et le parc de la Croix, ainsi que le réaménagement complet du parc de la Croix.



VILLE DE RIVIÈRE-DU-LOUP
CONSULTATION PUBLIQUE
07 JUIN 2019

PARC ST-CROIX



111.00
110.00
109.00
108.00
107.00
106.00

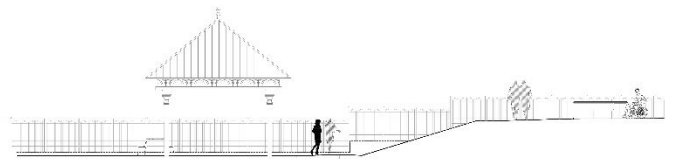

COUPE B-B'

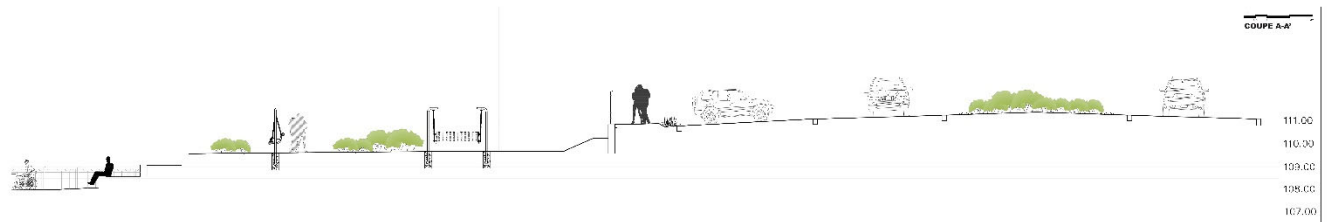

COUPE A-A'

111.00
110.00
109.00
108.00
107.00

