

## Panuku 3

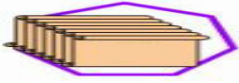

# Privileges

1 **te Atua** Ka whakawhiwhia nga mana mo te whakaoti 1 **te Atua** Nga herenga

Ka whiwhi te tangata 1 **te Atua** Te mau haamaitairaa no te mea ua oti ta ratou  
1 **te Atua** Nga herenga (nga mahi hapori). 1 **te Atua** ka whakawhiwhia nga  
Tikanga ka riro i nga Tika hapori. I muri i te whakaoti i nga Mahi Hapori. Tonoa  
enei Tika! He tika tangata! Waahi: **MSR6**

Whakawehi ki 1 **te Atua** whai mana kua hoatu: Te pipiri, te imi moni, te nounou,  
te taiata, te haaviivira, te haavira u'ana (Mararchies), Nga Tirani Torangapu. Ko  
nga whakawehi ka mau tonu te kawenga, **MSR1-7**



1 **te Atua** hoatu Te mau haamaitairaa

1 Te hau, te hau ma 2 Ka  
taea te inu, te wai tātari 3  
Kai, kai hauora

4 He kakahu tiaki, he utu utu 5 He whare  
noho ma, he utu utu 6 Karakia me te  
Whakapono 1 **te Atua** 7 Ko te  
whaikorero me te aukati morare 8 E  
hoa, timata whanau 9 Whai mokai

10 Kia whai hapori kore tutu 11 Te  
maimoatanga kore utu ina mate 12 Te  
mātauranga kore utu

13 Mahi utu

14 Kia whakaute

15 Whiwhi i te tika

16 Whakamutua me te honore

17 Kua pooti noa te kawanatanga



# Welcome to the wonderful world of worshipping 1 GOD

## Tono Te pure

1 te Atua kei te tatari kia rongu mai koe!

Arohanui 1 te Atua, Kaihanga o te Ao tino ataahua Ko to kaitiaki pono tino whakaiti (1<sup>st</sup>ingoa) I tutuki e au nga herenga katoa me te tono ma te ngakau whakaiti kia noho nga Hainga katoa hei mana hapori  
Ka tono ahau kia whakamanahia e te hapori enei tika Akiakihia taku hapori ki te whakamana i enei tika  
Mo te Kororia o 1 te Atua me te Pai o te Tangata



Ka whakamahia tenei karakia ki te kainga, ki te Huihuinga ranei.



## Tikanga 1

### Manawa, ma te hau!

Kia ora ai te tinana o te tangata me hau hau. Ko te hau e manawahia ana e tatou he hau (hauota, hāora, mewaro, hauhā), te wai me nga poke (puehu, moroiti, puaa). Ko te hau e manawa ana tatou me nui te hauota me te hauora. He iti ano te waro hauhā me te mewaro. Te ihirangi wai (makuku) e hiahiatia ana, ka nui te haumuku e kore e pai, he take hauora. Kare e hiahiatia nga poke ka tahuna nga puku.

Kia pehea te roa ka taea e koe te pupuri i to manawa? 4 meneti, ka horomia koe mo te hau. Karekau he hau hau e horomia, ka mate koe! Ka mate tere te tangata i te ahi, karekau he hau manawa. Ka mate te auahi!



Ko te pupuri i te hau hau ka whakamahia hei whakamamae, hei patu tangata me nga kararehe. Te pupuri i te hau manawa hei whakamamae (papanga wai) he mea noa ki te US: whakahaere, kaimahi kāwanatanga, kirimana kāwanatanga. Ko te whakamamae he hara ka whakawakia MSR7 (tangata), MSR4 (kararehe).



Ko te pupuri i te hau hau ki te whakamate, he pokanoa, ka whakamahia e koe (whakamomori), kāwanatanga, ētahi atu (nga tangata hara). ohore: kuhu paitini i te ahi. Whaiaro: te whakangohu i te waro hauhau, te hau tunu kai, te hamging. Kāwanatanga: iri, ruma hau. Kaihara: garroting, strangling, suffocating, iri. Ko te kawatanga, ko te kohuru taihara ka riro, MSR7 Tuhipoka! Ko te patu hei whiunga a te kawatanga ko Anti 1 te Atua, ka mutu!

Ko te tahu mea a te tangata ko te tino riri ki te 'Mai manawa.

Ka timata ma te tangata e whakamahi ana i a raatau pukoro hau hei tumere me

ko o ratou huhu hei tatari mo nga kohu paitini me nga poke o te hau. Ko te whakamahi i te tinana o te tangata hei tumere he mate kino mo te hauora me te tawai **1 Na te Atua** hoahoa. Te kai paipa i te waranga!

Ko te ma'unimatanga ko te whanonga kaha tukurua e whakamana ana i te hiahia. Ka whakapohehe nga kaimuri i a ratou ano ma te kore e whakaae ki te kino e mahia ana e ratou. He kino ki a ratou ano, whanau, hoa, hoa mahi me te hapori.

Karekau (pounamu) kuare (pore), tinihanga (kuare), ngoikore (pathetic)! Kare ratou e whakapono he kainana ratou i te mea kei te harikoa ratou me te noho tahi. I te wa ka mate ka noho hei whakatuma mo au me te hapori. Ka noho pohehe, kare i te hapori, kare i te pono, ka moepuku, ka hianga, karekau, karekau e whakaaro. Ka kaha tenei i te Shire (hapori) ki te whakahaere i to ratau oranga. Te whakaiti i nga herekoretanga me nga tika.

Ka piro te hunga kai paipa mai i te mangai. Ka piro o ratou kakahu. Ka piro ratou i tetahi ruma. Kei nga wahi katoa o ratou pungarehu. Kei nga wahi katoa o ratou reke. **He tangata poke, he mea whakarihariha, he piro. Shun, Whakama ratou.**



Ko te hunga kai paipa he mate hauora ki a ratou ano. Ka wera o ratou ngutu, niho, kapia, waha, korokoro, hau hau me nga puku ka mate, he taumahatanga ki te hapori. He mangere te hunga kaipaipa ki te tango i te maha o nga waahi mo te auahi me nga mate kino. Kia mau ki a raatau!



Ko te hunga kai paipa he mate hauora ki etahi atu. Kei te mamae te hunga kaipaipa e hapu ana ki a ratau whanau. Whai muri i te whanautanga ka whiua enei whanau hou ki te ora mo te mate hauora. He ngoikoretanga pea, he haua, .. Ka hamenehia te hunga kaipaipa hapu, ka mamae i te whanautanga: **MSR3.**

Auahi hāngū (whakaekea) mamae tangata. Ko nga kaipaipa e hanga auahi wahangu ka whakawakia, **MSR3** me te utu kapeneheihana. Nga hinonga (whakangahau, ngahau, mahi,) e tuku ana kia whakawakia te kai paipa, **MSR3** me te utu kapeneheihana. Ko te kawatanga e whakaae ana ki te kai paipa ka whakakapia ka whiwhi, **MSR7.**



He mangere te hunga kai paipa. Ka timata te ahi, te kainga, te tarutaru, te ngahere. Ka mau ratou i te kawenga, **MSR4** me te utu kapeneheihana. Ka whara te tangata, te kararehe ranei, **MS R5** me te utu kapeneheihana. Ka patua e ratou te tangata, te kararehe ranei, **MSR6** me te utu kapeneheihana.



I te tau 1951 (maramataka etene) i whakatauhia he kino te kai paipa he riri nui. Nga tari a te Kawanatanga me te Kawanatanga, nga tari e

karekau i rahua te mahi mo te kai paipa me te tiaki i te hapori. Kua paahitia nga ture whakamuri, a ka whiwhi enei hunga hara, **MSR7**

Te tangata takitahi, roopu ranei, pakihi me etahi atu hinonga e whakatairanga ana (nga utu kore utu, panui, hokohoko), ka whakaaetia (maatua, kaiako, mahi, karapu, whare kai, waahi whakangahau..), hua (kaiwhakarato, kaihanga, kaikawe, kaihoko, kaihokohoko), ka watea mai i nga 'Smokes, Vapes' me nga taputapu kai paipa ranei, **MSR7** Kare he aha he aha kei roto i nga 'Smokes, Vapes'. Ko te mahi kai paipa (vaping) ko te mate hauora.

## Kore te manawanui ki te kai paipa, te vaping!

Ka whakaitihia e te tangata te waatea o te hau manawa ma te tahuna o te waro, paru, hau, hinu, rakau, hei tunu kai (kei roto te rorerore), whakamahana, mana. Ka mutu tenei inaianei! Whakamahia te hiko ka mahia me te kore e wera. Ko te takahi i te raupatu, te pakaru o nga taputapu me te **MSR2**



**Mana-Teihanataua** tahu (wao, hau, uranium, hinu) ki te hanga pūngao ka Katia, ka wetewetehia. Ko nga kaipupuri, ka whiwhi nga kaiwhakahaere, **MSR7**. Ko te waro, ko nga maina Uranium kua kati, kua hiritia. Nga kaiwhakahaere o nga kaipupuri kerī (kaikeri) tiki, **MSR7**. Ka puta te hiko ma nga tikanga kore tahu. Ko to raatau hiahia ki te tapahi i te whakamahinga whaiaro o te kaha. He pai ake te whakamahi kaha. Engari kaua e tarai i te mana o te rangi, kia tika te kakahu!



**Werangaki** te neke i roto i te whare, i nga waka kore-whare Ka mutu! Ko te hau, te hinu kaore e wera. Ko nga waka a-whare me nga waka-a-whare i runga i nga huarahi kua whakakapia ki te 'Freeway Trams'! Ma te Rerewe anake te kawea waka ki uta.



**Whakakino** Ka mutu te whakangahau.

**I te rangi:** Nga Whakaaturanga Rererangi, nga waka rererangi a te tangata (drone, rererangi, jet, helicopter, waka mokowhiti..).





**I raro i te wai:**te reihi poti motini, te kawē waka moana(he waka waka, he waka tere, he waka rererangi, he waka reeti, he poti tere, he poti).

**I runga i te whenua:**nga wira 2,3 me te 4 nga wira katoa:nga paihikara, nga paihikara, nga motuka, nga waka, nga motuka hakinakina, nga limousines, nga motuka papai. Te reihi waka, nga mahi waka. Nga tereina tuuruhi. Ko nga kaiwhakatairanga o te Whakangahau Whakakino me nga Kaituku waka mo nga whakangahau whakakino ka whiwhi,**MSR7**



Ka hangaia e te salon nail he paowa paitini.He tiaki manawa a nga kaimahi. Nga kaihoko wahangu(nga kiritaki)kaua.Kei te tuwhera whanui nga Nail Salons i nga Whare Hokonga. Ka awhihia e a ratou kohu paitini te hunga e haere atu ana. Te tuku i a raatau ki nga raru hauora. Ina koa nga wahine hapu, whanau hou me nga kaumātua. Mena kua pa atu koe ki te paowa paitini ka toha ki te whare salon me te Whare Hokonga mo te utu.



Ko te salon nail he morearea hauora, he whakakino hau.Ko nga kaihoko he tangata mangere ki te mahi i o ratou ake whao. Ko wai he nui rawa te moni.Mawehe atu i nga kaihoko whakama! Whakawetohia nga whare whao. Ka whiwhi nga rangatira, nga kaiwhakahaere,**MSR7**

Ko te salon ataahua he whakararu i te hau.Ka torohia e nga tangata mangere ki te hanga i o raatau whakapaipai, he nui rawa te moni.Whakawetohia, whakakorehia. Hamenehia nga rangatira, nga kaiwhakahaere,**MSR7**

Ko te kaikoi makawe e hanga ana i te paowa paitini ka tutakina, ka whakawakia,**MSR7**  
Ko te kaikoi makawe karekau e hanga parahanga hau ka mahi noa.

Kaitito(poka, pirinoa, konihi, whai hua) Ka akiaki nga kawanatanga i nga kaainga whai maara horihori. Ka whakamahia e nga rangatira o nga kaainga nga taputapu kari motuka penehi(nga kaitapahi, te pupuhi, te kani tiini, te kaoti, te kaitapahi..) e whakapoke ana(te hau, te haruru, te oneone).Nga Kaipupuri Whare, Kaihanga, Kaihokohoko, tiki**MSR7**. Ko te kawanatanga e tuku ana i tenei parahanga ka whakakapia ka whiwhi,**MSR7**.



Ka whakamahia e nga kaihokohoko nga taputapu hiko hinu.Ka whakamahia e te hanga nga taputapu poke, taputapu. Ka mutu nga mea e rua!Kaihokohoko, kaimahi hanga to ratou kaituku mahi e whakapoke ana (te hau, te haruru, te oneone, te wai). tiki,**MSR7**. Ko te kawanatanga e tuku ana i tenei parahanga ka whakakapia ka whiwhi,**MSR7**.



I roto ka whakamahia nga Insecticides, ka whakaekea te punaha io. Ka whakakorikori ratou i te whanautanga me te whanau hou. Ko te patu ngarara ka whakapataritari i nga punaha rewharewha o te tangata me te kararehe. Kaua e whakamahia te Pepe Ngarara i roto.



Ka whakamahia te Pepe Ngarara o waho ki runga i nga maara, hua, kai. Ko nga kai, nga maara kari, nga kai kua poke, kaore e tika mo te kai tangata, kararehe ranei. Ko nga hua poke, nga hua, nga kai ka tahuna e te Shire(hapori). Ka whiwhi nga kaihanganga whakakino arumoni **MSR7**. Ko te Kawanatanga e tuku ana kia whakakapia tenei parahanga, tiki, **MSR7**.



Ka whakapokea e te ope taua te hau ki te kawewaka, pahū, A,N (Ngota, karihi)B(koiora)C(matū)mau patu. He whakatuma mo te tangata, kararehe me te tipu. Ka whakawakia nga kaiputaiao nana i hanga enei patu, **MS R7**. Ko nga whare hanga o enei patu ka turakina e te hapori(Shire). Ka whiwhi nga kaipupuri, nga kaiwhakahaere, nga kaiwhakahaere, nga kaitirotiro o enei whare, **MSR7**. Ko nga hoia kua whakamahi, kei te whakamahi ranei i enei momo patu ka whakawakia, mai i te taumata o te NCO ki runga ake, **MS R7**. Ko te kawanatanga e whakaae ana ki te hanga, ki te rokiroki ranei o enei patu ka whakakapahia, ka whakawakia, **MSR7**.



He tino whakakino te ahi. Ka kaha ake, ka nui ake te poke. I runga i te ahua o te huarere ka noho tonu te parahanga hau mo te ra. Ko te parahanga matūriki ka tau ki runga i te wai ka pokea e kore e pai ki te inu. Whakamutunga Fireworks! Ka whakakapahia e nga rama laser.



## Hau kore manawa E 4 meneti hei oranga!

Ko te tangata, te whakahaere, te Kawanatanga ranei e whakakahore ana i te hau manawa, he take ranei o te hau poke. Ka mau te haepapa, ka hamenehia, ka mauheretia, **MSR7**. Tonoa te hau hau he a1 te Atua hoatu tika!

To outou hopoi'a morare e tivila! Kore Whakaaetanga ki te hunga whakakino hau! He riri ora ki to hapori! Kia mau ki a ratou te kawenga! Ia ra i nga waahi katoa! **1 te Atua** kei te matakitaki!!!

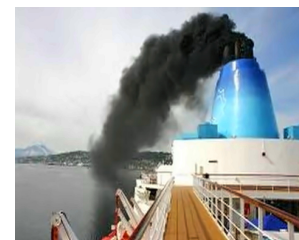

## Tikanga 2

### Ka taea te inu, te wai tātari!

Kia ora ai te tinana o te tangata me wai inu! 60+% o to tatou tinana he wai. Ko nga pūtau katoa o to tatou tinana e hiahia ana. Ka whakahinuhinu te wai i o tatou hononga, ka whakarite i te mahana o te tinana me te horoi i o tatou para...



Ko te kohu wai kōhauhau ka puta he rūrūtia. Ma te kaha o te whenua ka kumea nga pata ki raro (ua hinga) ki te mata. Ko te ua te puna nui o te wai hou. Ka whakamahia tenei wai ua mo te inu, te taka kai, te tunu kai, te horoi, te akuaku...



Ka taea e te tangata te inu wai ua, whakamahia mo te taka kai. Kare ano, kua poke te wai ua, he kino, he paitini, he waikawa, he kino te reka, he hongiri kino. Kua e waiho nga horoi ki te ua kia poke. Ehara i te mea he paru noa te ahua, he hongiri kino engari ka whakaparahako pea te kiri.



Ka taka te ua makariri ano he whatu, he hukarere ranei. Ka whakaemi te hukarere i runga i nga maunga teitei, Arctic me Antarctic ka hanga rahui wai hou. He ma te hukarere,



te hukarere poke he hina ahakoa pango. Ka kitea te hukarere pango i te Himalayas, nga hukapapa huri noa i te ao, Greenland me Antarctica.

Ka hangaia e nga hapori nga puna wai maori. Ka whakawhirinaki enei puna ki te wai ua me te hukarere rewa hei whakakii. Na te poke o enei wai me rongoa i mua i te kai tangata, kararehe ranei.



Ko te puna kia hohonu, kua i te papaku. He makariri ake te wai hohonu, ka whakaiti i te whakaetonga, te tipu o te pukohu ina koa te momo paitini, te pepeke



whakakinotanga. Ko nga hakinakina wai ka aukati kia mutu te mimi, te paheketanga, te poi ki te wai. Toi wai (poti motopaika, jetski,...) whakakino (hinu, penehini, waikawa pūhiko..) kua rāhuitia! Okotahi: Te kawē waka Ranger.

Kaore e taea e te tangata te whakawhirinaki ki te hapori e mahi tika ana. Karekau he maimoatanga, he maimoatanga wahanga, he maimoatanga he, he tapahi utu, he pirau, he whanonga taihara.. Ko te maimoatanga o te wai ki te kainga kei te kaha haere.

Ko te maimoatanga o te wai i te kainga ka hiahiatia he tātari. Ko tenei hei whakaiti: arsenic, asbestos, chlorine, chloroform, carbonate hardness, parahi, paru, herbicides, heavy metals, mata, pesticides, waikura.. I roto hoki i te rangi mahana, me kohuatia te wai kua tohua hei whakamarumarū i te mate (te rauropi moroiti) mate.



### Ko te whakatuma ki te wai maori

Kare e roa ka nui ake te tono mo te wai maaori mo te wai maaori. Ko te ua poke ka tihorea te peita, te waikura o nga hanganga rino (piriti), te horo kohatu, te memenge o nga rau, te otaota, te mate kiri.. Tirohia te 'Mai Manawa', 'Aria Kiriata' mo te tohutohu me pehea te pupuri i te Parahanga.



**Te whakamakuku!** Ma te whakamahi i te wai whenua mo te whakamakuku ka pau te puna wai o raro i te tere atu i te mea ka taea te whakakii. Na te whakamaroketanga o te Rauwiringa Kaiao, ka iti te wai maori. Ka mutu te whakamakuku wai whenua. Ko te tangata e whakamahi ture kore ana i te wai whenua mo te whakamakuku, tikina, **MSR7**. Ka tukuna e te Kawanatanga te whakamakuku wai whenua, ka whakakapia, ka tiki, **MSR7**.

Ko te whakamakuku, ko te wai Maori mai i nga awa, i nga roto, i te awaawa... ka puhoi te rere o te wai. Ka akiaki tenei i te whakaetonga. Ko te hua, te tauraki! Nga moenga awa maroke. Ko tenei momo irrigation ka mutu nga iwi. Whakamutua te irrigation. Takahanga, **MSR7**.



Nga ara wai poke (aawa, harotoroto, awa, awa roto..) hanga i te kore o te wai māori. Wai awa ki tonu i nga rongoa, paihana, paitini. Ka mutu te parahanga o nga ara wai, ka whiwhi te hunga poke, takitahi **MSR3** era atu katoa, **MSR7**.



## Tāpirihia te wai māori

Ka whakamahia e te whakahekenga wai te nui o te kaha utu nui. Ko te inu wai ka pa kino ki te taiao, ka toia te tini o nga ika, nga maataitai, o ratou hua,...



ki roto i te punaha. Ka mau nga kararehe o te moana nui ake ki nga mata kei mua o te hanganga whakauru. Te maimoatanga matū, te waikura, ka hanga he tote mahana ka tukuna ki te moana.



He nui te boron i roto i te whakakinotanga mo te kounga o te wai. Ko tenei wai e whakamahia ana i roto i nga mahi ahuhenua, nga mahi ahuhenua, te whakaputa kai ka puta he kai taumata teitei o te boron. Ko te kai roa i nga taumata boron teitei he kino.

Ko te wai parapara, ka haere nga parakaingaki ki te maimoatanga tuatahi ki te tango i te totoka, ka tangohia nga matūkai, ka tangohia e nga tātari te nuinga o nga huakita me nga huaketo. Ka pehia te wai ma roto i te kiriuhi hei tango i nga ngota ngota. Ko te wharepaku hei paopao he whiringa whakamutunga. Kaore nga whakamatautau e whakaatu i nga raru hauora katoa. Ko te maimoatanga o te wai ki te kainga kei te kaha haere.



Te wai pounamu (he utu nui) he pai mo te haere. Ka tukuna e nga ipu wai kirihou nga matū ka noho kino ina whakamahana (ra, whakamahana). Karaihe (karekau he arahi) ka tūtohuia nga pounamu.

## Te wai inu reka

Mo nga momo wai inu ka taea te whakakakahu. He kino etahi o nga mea kakara, me karo. Ka tukuna he wai reka ki te matao, wera ranei.

**E tika anai** inu reka: Te tangohanga mīti, te tango heihei, te koko, te kawhe, nga hua, nga otaota, nga mea kakara, tea, huahenua. Kia ora!



**Kore hauoranga** inu reka me nga taapiri: Waipiro, Tae Horihori, Whakakarekare a Artificial, Kai reka me te reka o te taiao, Waowao, Cola, Cordial, Inu kaha, Remonade, Kawhe Whakakorea, Wai hua, Tiaki, Konutai, ..



## He pai ake te inu wai



**Ia rā-mahinga:** Whakatika, mauhia he karaihe 0.2 rita o te wai matao, kua tohua. I mua i ia kai (Parakuihi, Paramanawa moata, Tina, Paramanawa Rore, Tina) kia 0.2 l te karaihe o te wai matao, kua tātarihia.

He karaihe inu (kore kirihou) whakakii ki te 0.2 l o te wai tātari i runga i ia tepu moenga. Inu i te po i nga wa katoa i muri i to toronga ki te wharepaku, ina he korokoro maroke, inu okiokinga ina oho i te ata.

## Karekau he inu wai. E 4 nga ra e ora ai koe!

Tetahi Tangata, Whakahaere, Kawanatanga e whakakahore ana i te wai inu, i te take me te paanga o te wai poke. Ka mau te kawenga, **MSR7**

## Kawhehe inu whakaihiihi o te rangi



Ko te kawhe he inu kua oti te hanga mai i nga kakano pahuhu o te tipu kawhe. He mea hanga te kawhe mai i nga kakano o te rakau kawhe kua whakamarokehia, kua tunua, kua tipuhia ki nga waahi wera, makuku i te taha o te equator. E 2 nga momo: He kaha te reka o te pīni robusta me te tinana tonu. Ko nga pīni Arabica e tipuhia ana ki te teitei teitei, he pai ake te reka me te pai ake o nga kounga kakara.

Ka kohia, ka maroke, ka tunua nga pini kawhe ki te 200°C. Ma tenei ka taea e te huka i roto i te pini ki te caramelize me te tipu o te reka o te kawhe. Ka roa te tunu o nga pini, ka piki ake ranei te pāmahana, ka pouri te tunu me te reka o te reka. I te nuinga o te waa he koi ake, he reka ake te reka o nga tunu maramara, engari he hohonu ake, he reka ake te reka o nga tunu pango. Ehara i te mea he 'kaha ake' te tunu tunu pouri. Ko te kaha o te kapu kawhe e whakawhirinaki ana ki te nui o te wai ka tapirihia i te wa e mahi ana te kawhe.



## Whakaritenga:

Te waipiro, Inamata, Kawhe Tātari-Ripata; Espresso (miihini).



## Me pehea te hanga kapu kawhe?

Me pehea te whai hua mai i to kapu kawhe tino pai.

1)Ka timata te kawhe tino reka ki te wai reka.Mena karekau he wai tātari, whakamahia te wai matao mai i te tap.Tukua kia rere mo etahi hēkona kia whakamahana i mua i te whakauru atu ki te ketere.

2)Tukua kia puta te wai i te whewhe i mua i te ringihanga ki runga ki te kawhe(tātari inamata, maturuturu ranei)granules.Ko te wai kohua ka wera i nga granules ka pa ki te reka.

3)Ina whakamahi miraka(kaore i te tūtohutia) tāpirihia ki te kapu i muri i te wai. Mena ka tapirihia te miraka tuatahi, kare pea te kawhe e whakakotahi.Ka taea e te wai wera te wera i te miraka, ka huri i te reka.

**Tuhipoka!**Kai reka(huka, horihori ranei)pakaru kawhe!

Ehara te kawhe i te kawhe engari he mate hauora.

Whakamahia te miraka miraka anake.

## Kawhe Whakakoreamōrea hauora!

**Whakakore kawhe**inawhakamahi Solvent.He maha nga wa ka mamae te kopu o te toenga

whakarewa. **arorau!**Ko te kawhe kaore he kawhe ka hinga te kaupapa o te inu kawhe.

## Kawhe Podsamorearea taiao!

Kawhe Pods katoa 1 piriona he aitua taiao.Ehara i te mea ka pirau. Kaore i te hangaruatia.**KATI!Whakaputa!** Hamene, **MSR7.KATI!** Ma te whakamahi i a raatau!

## Me pehea te inu i te kapu kawhe?

Kia pai ake te reka o te reka, me whakamatao kia iti ake i te tango i nga slurps nui, kaua ki te momi.Ko nga pupuhi nui o te kawhe ka nui ake te kakara. Ka kakara, ka pangia e te rangi.He kawhe wicket me te miraka:

**Espresso**he inu whakakoi i te wai wera i raro i te pehanga na roto i te kawhe kua oti te kumara.Ka whakatauritea ki etahi atu tikanga hanga kawhe, he nui ake te ahua o te espresso, he teitei ake te kukū o te totoka memeha me te pahuka.Ko te Espresso te turanga mo etahi atu inu:Cappuccino, Latte, Macchiato, Mocha, Americano, Gringo, Duo-shot, Lava, Mote.I mahia ma te ataata.

**Cappucino:**te whakarite i te kakano, ko te pāmahana o te miraka te mea nui.Ka koromamao te miraka me te taapiri i nga mirumiru hau tino iti ka puta he kakano kiriwari (pahuka).Ka makahia he pupuhi o te espresso ki roto i te kapu, ka tapirihia te miraka wera wera, ka whakakii ki te pahuka i te 2 cm te matotoru, ka oti ki te tauhihia o te Hinamona whenua.







**Latte:** whakamahana miraka No Macchiato: whakamahana te hupa he pupuhi o te espressomiraka kahore he huka. Ka makahia te kapu ki roto i te kapu. Ka tāpirihia te miraka 2/3 me te kaka. Tāpirihia he tauhiuhinga o te kōkou mata.



2/3 me te kaka. Tāpirihia he pupuhi o te espresso. Runga me te pepa miraka miraka + miraka hukahuka. Tāpirihia he tauhiuhia te kōkou mata.



**Moka:** hanga kakao wera mata. Whakakiiia te kapu 1/2 ki te kakao wera, taapirihia he pupuhi o te espresso. Top up with miraka hukahuka. Tāpirihia he tauhiuhia te kōkou mata.

**totorewa:** 1<sup>st</sup> he pupuhi o te espresso. Tāpirihia he nip of concentrated mandarin waiu. Tāpirihia he pere o te koko wera wera. Ki runga ki te miraka wera wera. Tāpirihia he tauhiuhia o te hinamona whenua.



**Mote:** Whakakiiia kapu 1/2 me te tii pepa wera. Tāpirihia he pupuhi o te espresso. Te tii me te wera miraka pahuka. Whakaoti ki te tauhiuhia o te hinamona whenua.



**Americano:** He pere o Gringo: Whakakiiia te kapu 1/2 espresso ka maka ki te kapu me te wai wera. Tāpirihia te wai wera. 2 Ka tāpirihia te wai wera. nga pupuhi o te espresso. Ki runga tauhiuhia te Nutmeg.



**Takirua-pupuhi:** Tāpirihia kia 2 nga pupuhi o te espresso. Katahi ka wai wera.

## Kokao he inu whakaihiihi o te rangi



Ka tipu nga rakau kakao ki nga waahi wera me te ua. Ko ona hua he Pods. Kei roto i te peera he purapura (pini). Ka hurihia nga pīni kakao hei pata kakao me te paura.





**Te whakarite i te koko wera:**

1 punetēpu paura koko,  
1 kapu: miraka soy, miraka koati me etahi atu miraka miraka  
kore. 1 tīpune tango vanilla,  
Pihi hinamona,  
Pihono o te nutmeg.

Whakakotahitia nga kai ki roto i te kohua reo me te whakamahana i runga i te wera reo-  
iti, te wiri kia puhoi me te wera.

**Teahe inu whakaihiihi o te rangi**



Ko te Camellia he tipu kaariki. Ko nga rau ka kohia, ka tukatukahia, homai Tii. He  
pango, he kakariki ranei te tii taketake. He mea kakara, he kakara ranei.

Te takahanga tii a te Kaitiaki Tiaki, tuu i nga rau tii kua wetewetehia ki roto i te  
whakainu ti. Hoatu te infuser ki te kapu karaihe. Kohuatia te wai, kati te whewhe, ka  
mutu te mirumiru ringihia ki te kapu karaihe. Kia pai!

(a) Ka mutu te pupuhi ka ringihia ki runga tii pango. I muri 1  
meneti whakaoho infuser 3 wa. I muri i tetahi meneti tango.  
Inu, tāpirihia rānei he wai citrus hei reka, kia whakamatao,  
whakamatao, inu. Whakatupato kua e whakapokea ki nga kai  
reka, ki nga mea ma (maori, maori ranei).



(b) 10 hēkona i muri i te mutu o te pupuhi ka ringihia ki runga tea  
kakariki. Whakakotahutia te infuser 3 wa. I muri i te 1 meneti tango.  
Inu, tāpirihia he wai huarākau kōhatu hei reka, ka whakamatao,  
whakamatao, inu. Whakatupato kua e whakapokea ki nga kai reka,  
ki nga mea ma (maori, maori ranei).



Te whakarite tii kakano otaota, tuu nga kakano kua pehia ki roto i te  
whaowhao. Hoatu te infuser ki te kapu karaihe. Kohuatia te wai, kati te  
whewhe. Ka mutu te pupuhi ka ringihia ki runga i nga kakano. I muri 1  
meneti whakaoho infuser 3 wa. I muri i etahi atu meneti 7 tangohia. Inu,  
waiho ranei kia whakamatao, whakamatao. Whakatupato kua e  
whakapokea ki nga kai reka, ki nga mea ma (maori horihori).



**Tea rau otaota  
whakarite. Ko te**  
he rite ano ki te matomato-  
**tea.**



Tea pakiaka otaota  
whakarite, tapatapahia  
pakiaka. He pera ano  
hei tea pango.

Ma te whakamahi i te ngaruiti i te wa e mahi ana i te peeke tea ka puta te reka. Tangohia te  
tohu mai i te peeke ti me mohio kua tangohia te maataki whakarewa. Te nuinga pepa

Ka whakamahia e nga tohu he mangumangu iti, he wai whakaheke, he whakararu i te reka.

Hoatu he wai wera ki roto i te kapu-tea >tāpirihia to whiringa o te peke Tii>wera i roto i te ngaruiti mo te 30 hēkona i runga i te haurua hiko(400-500 Watts)>Tukua kia tunua i roto i te ngaruiti mo te meneti>tangohia atu>pārekareka!



## Wai Tātari mo te hauora!!!

He pai ake te inu wai(ka taea te whakakakahu)

### Tikanga 3

#### Kai, kai hauora!

Ko tetahi waahanga o te mahinga o ia ra ko te kai. Kia pehea te hauora, te roa o te ora. He nui te mahi ki a tatou tikanga kai.

Whangai kia 5 nga wa ia ra:

'Parakuihi, ngā wai, otaota, kakara, honi, kawhe,..

Paramanawa moata o te ra, ngā wai, hua, otaota, tii,..

Tina, ngā Wai, huamata, hua manu, kawhe,..

Paramanawa ahiahi, ko te wai, te nati, nga hua, nga mea kakara, te koko,.. Kai hakari'. ko te Wai, te kaupapa Kai hakari, Tea, te kawhe ranei.. Huawhenua.

7 Nga kai me kai i ia ra: harore(harore), Karepe(rai, parei, pi, kanga, oati, rai, quinoa, raihi, sorghum, witi), Tiki wera, Riki(parauri, matomato, whero, puna, chives, karika, riki), Parsley, Sweet-Capsicum, Huawhenua(apareka, pīni, broccoli, kareparāoa, kāreti, pī, pihi..)



Ia wiki, me whai kaupapa Kai hakari: Ra 1: Huawhenua; Ra 2: heihei; Ra 3: Momo; waenganui wiki: Ngarara; Ra 5: Kaimoana; wiki: Nati me nga Kakano; Rā Arearea: Nga pepeke.

**Kai No's:** Kai reka, Kai hanga, Kai whakarereke ira, taapiri Fructose.



**Frukto**sate take matua o te mate huka(Tangata pupuhi).He kino te Fructose ahakoa he huka, he hua ranei.Ko te taapiri i te Fructose i te wa e tukatuka ana i te inu, i te kai ranei, he kino ki te hauora, ka mutu. Ko te tukatuka, te tohatoha, te hoko o tenei momo inu, kai ranei he hara,**MSR6**

Okotahi:Karekau i tukatuka,hua,hua,honi,huawhenua.

Mea atu Kahore ki:Ko nga mea katoa kei roto:Fructose, huka, huka; pata parakuihi, pihikete, keke, tiakarete, wai huarākau, aihikirimi, tāmi, ketchup, rare, rēmana(Cola, Energy..)marmalade, pae muesli, ranu, waina...

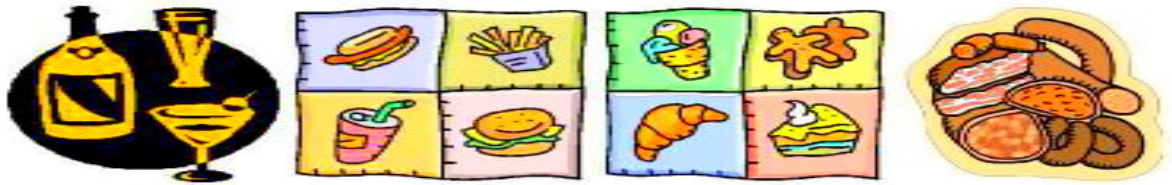

**Kai hanga**he nui rawa te tote he maha rawa nga rongoa, he hinuhinu rawa me te taapiri huka e kore e pai hei kai ma te tangata, mokai me nga kararehe..Ko nga kai hanga he take o te toto toto tiketike, te kapo o nga uaua me te momona(Blubber People). Ko te tukatuka, te tohatoha, te hoko kai hanga he hara,**MSR6**

Mea atu Kao ki:Miraka-miraka, Miraka-tihi, Kai nohopuku, ham, hamburgers, harāmi,...

Hangaia:Paoa, Miti; Pizza, Hotiti, Tukatuka: Hua, Hupa, Huawhenua...



Hakari, Hakari, Smorgasbord, momo kai roa kei waho.Kua pau te kai. Te kai waipiro i te wa e kai ana i waho. Ko te koraha kei waho. Kei roto te kai i nga waahanga iti. Kei roto te inu wai me te kai.

**Gm hua**(kakano taniwha) >**Gm kai**(kai kino)

Whakarerekē ira(i hangaia)hua i runga i te kakano i whakarereketia e te tangata o1 **Na te Atua**hoahoa taketake.Mo te apo, te whai hua me te kohukohu1 **te Atua.1 te Atuakare** e pirangi ki te hanga ira tangata. Ko te whanaketanga ko te whanake, te whakarereke,...

**Papamuri**:I te whakaekenga o te US ki te Tonga Rawhiti o Ahia. Ko te whakahau a te US Military ki te whakawhanake, ki te whakamahi i nga otaota otaota(Karaka Karaka), he patu o, Mass Destruction of Vegetation, Ecosystem.Ko te tango i nga rau i mahia

he ngawari ake i te rangi ki te pupuhi i nga tamariki, wahine me nga kararehe e oma ana (whakanuia te reeti whakamate). Na te rauwiringa kaiao paihana i arai atu ai ki nga huringa. Ko nga mate whanau, nga turoro, nga kararehe mate.

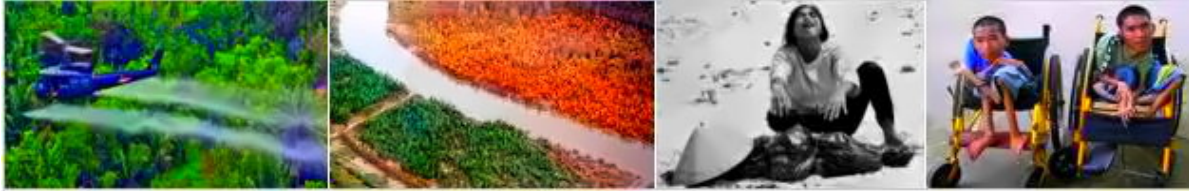

He kino te patu patupatu, he puke te oneone, he ara wai. Ka hamenehia nga Kaihanga, Kaituku Paoa, **MSR7**. Ko te kawanatanga e whakaae ana kia whakakapia tenei parahanga, **MSR7**. Kai puke (patupatupatu) kaore e tika mo te kai (kararehe, tangata). Kua whakangaromia!

Kaihanga patu patu otaota (He hunga kaipahua parapara nanakia apo) kua whakawhānuihia mai i nga kaipatu tipu ki nga kakano paihana. Ka whakarerekētia te kakano noa ma te whakamahi i nga tikanga i akohia ki te hanga 'Patupatupatu'. Ko enei whakarereketanga ka waihanga i nga rereke rereke '**Kakano taniwha**'. Ko nga whakarereketanga ka kore e kaha nga kakano ki te rui ano i nga hua, me te kaha ki te hoko kakano i ia tau. (evil immoral apo). Ka paopao nga pi ki nga tipu Gm!

Ka rongo te Kunenga ki te Kakano kua whakarereketia. Ka whakautu ma te whakarereke i nga mea katoa ka pa atu te kakano, te rauwiringa kaiao, te mekameka kai. Ko te hua mai i te kakano Gm ka mutu ka haere tika (pārāoa) ki te kai tangata, ma te kai kararehe ranei (ika, mīti, heihei). Nga mea hanga (kararehe moana, manu, whakangote) whangai Gm Crops tika (heihei, poaka..) autaki ranei (Ka kai kakano te kiore, ka kainga te kiore e te konihi, ko te konihi i patua e te kaiwhai hei kai reka..). **Kaua e kai Gm tina!**

**Kai GM** ko ta te tangata e kai ana. Ka timata nga mea katoa i te whakarereketanga ira (i hangaia) kākano (GM Crop). Ko te GM Crop na te rere o te paanga ka whakarereke i te mekameka kai katoa. Te hanga irakētanga e hanga ana i nga mate hou e whakawehi ana i te oranga o te ao ki nga mema katoa o te mekameka kai! Tae atu ki te tangata! Ka nui ake te mate o te tangata, ka mate teina, ka nui ake te ahua o te ahua, ka nui ake te mate o te peepi, ka maha ake nga mahungatanga... Ka huri te DNA tangata.

**GM Food Survival tuma:** Alfalfa, kai pepi, bacon, taro, witi, parakuihi parakuihi, canola, hua, ham, margarine, mīti, riwai, papaya, pī, heihei, raihi, hōtiti, soybean, tōmato, witi, zucchini,...

**Te tonomai** i te hapori he kai kore raweke. **Kao:** Waipiro, whakarerekētanga ira, patupatupatu, ngarara, kai hanga, karekau he taapiri: Te tote, nga mea reka (maoriori ranei),...

**Whakanuia:** Te Ra Kai 7.3.7 Te ra hauora 12.1.7 (NAtm)



## Tikanga 4

### He kakahu tiaki utu utu!

**He kakahu tiakie** hiahiatia ana hei tiaki i te tinana o te tangata mai i te rangi, i te mate, i te parahanga. Ko nga kakahu whakamarumaruru me pai, kia whai hua. Ko nga kakahu tiaki me utu. Ko nga kakahu whakamarumaruru he uhi mahunga, he kakahu, he tokena, he tiaki waewae. Ka mau nga kakahu tiaki ki waho i nga wa katoa.

**Upoko** Ko te whakamarumaruru he balaclava, beanie, K-scarf, Tiaki kanohi, potae. **Balaclava (Beanie)**, K-scarfis he mea tuia mai i te wūru, i te ranunga o te miro me te huruhuru (kaore he muka waihanga). Ka taea e tetahi tae, tauira ranei. Ko te whakamarumaruru kanohi me te potae he whakamarumaruru UV. Ko te matakite he kopiko taha, he tika ki runga, ki raro, kare e pakaru, he tino karawarawa, he aukati i nga hihi UV, kua e kohu, he whakatikatika kanapa. (he pouri ake, he maama ake, he maama ake te pouri). He hiako te tuara o te potae hei tiaki kaki.

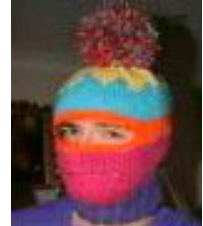

He kakahu tiaki, Te hipoki (me te potae) he 2-waahanga ranei i mahia mai i te harakeke, te miro, te wuru, te ranunga ranei o te miro, te huruhuru (kaore he muka waihanga) tetahi tae, tauira. Me whai kaki t-hate ranei, kua pupuhi\*ringa, katia nga waewae i ringaringa, waewae (tohu tauira). \*Ko nga ringa pupuhi, nga waewae ka taea e te tuke, nga hononga o nga turi te neke marie, me te hau o roto ka hanga te ahuarangi mo te kiri me te tinana.

Ko nga kakahu he mea hanga mai i nga muka maori: hiako kararehe, muka tipu, hiraka,



miro, huruhuru ranei. Kaore e whakamahia nga muka horihori mo nga kakahu e pa ana ki te kiri tangata. Ka mutu te hanga kakahu muka Artificial.

He pai te kakahu tiaki, he roa, he utu, he utu. Huahua (tapanga hoahoa) He nui te utu o nga kakahu tiaki, he utu nui, he kore e taea, he wa poto. Kaore e whakaaetia!

Me tiaki nga waewae i te rangi, te patoto. Ko te kiri, nga matimati, nga rekereke kei te tupono. Ko te tiaki waewae he tokena, he putu. Me mau i nga wa katoa he whakamarumaruru waewae ina haere koe ki waho.

Ko nga toka he mea hanga mai i te miro, te huruhuru, te ranunga o te miro, te huruhuru (karekau he waihanga) tetahi tae tetahi tauira. Ka hipoki nga tokena i nga waewae ki te 7 cm ki runga ake i nga Pona.

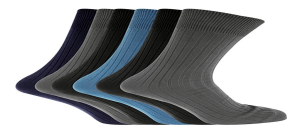

He hiako whakamarumarū o runga, he hiako ngohengohe o roto (karekau he waihanga) he hiako rapa ranei. Ka tiakina e nga putu nga waewae tae atu ki te 7 cm ki runga ake i nga Ankle. Ka whakamahana nga hu waihanga i nga waewae e koropupu ana. Kaore e taea e koe te hikoi.



Te whakamarumarū ringa i roto i te ahua o nga karapu (karekau he waihanga) ka mau ki te hiahiatia!



## Shun :

Ko te tapanga Kaihoahoa he waahanga whakahirahira o te apartheid taonga. He nui ake te utu o te tapanga Kaihoahoa. I whakaputaina e te mahi taurekareka. He mea hanga mo te hunga whakahihi hei whakahi i te hunga rawakore me te rawakore. A ape i nga tangata e mau ana i enei.

Tapanga Kaihoahoa! Ko nga tangata e tohu ana i nga kaihoahoa! Kaihokohoko e hoko tapanga Kaihoahoa! Te utu nui o nga kakahu tiaki! He kakahu whakamarumarū huatau! Ko nga kakahu whakamarumarū he mea hanga mai i nga muka horihori!

**Whakama raua ko Shun** tawai ana nga tangata kore kainga. Ka utua e ratou kia horoia te ahua o nga kakahu, kua tino haehae, kua pokaia ki roto.



### Ko te waehera kakahu paru kore e whakaaetia:



Kia mohio nga tangata parapara he parapara ratou.

A ape i nga hu kakahu waihanga. Whakamutua te hanga kakahu waihanga, hu. Ka whakakorehia e Shire nga mea hanga! Ka whiwhi te kaihangā waihanga kore ture, **MSR6**.



Tiakihia to tinana ki te whakamahi kakahu whakamarumarū ki waho! **Tikanga 5**

**Whakaruruhau ma, utu utu!**

He a **1 te Atua** ka whakawhiwhia ki te tika ki: 'Ko nga waahi noho haumarū utu utu (Whakaruruhau)'. Ko te mahi a te Kawanatanga ki te whakawhiwhi ki te taupori ki nga whare noho haumarū utu utu. He whakaruruhau na 'Hire' (Kāwanatanga ā-rohe). He wahanga o Shire whakamahere. **Kainga!!**

Mo a **Hire** ki te whakarato i nga waahi noho utu utu katoa nga whenua Freehold me

whakaruruhau whare(**mana motuhake**)ka whakawhitia ki reira.Ko nga rawa kua whakawhitia kau kua whakakiiia e te hunga kore kainga, nga whanau kei runga i nga rarangi tatari. He maha nga whare ruuma me te 1 anake ka noho ki etahi atu tangata noho.Kare e whakaaetia te whanonga kino mo te tangata kotahi he nui ake i te 1 te whare moenga.



**Katoa**Ko nga whare noho utu utu he whare reti.I te mutunga, ka whakakapihia nga kaainga kore utu ki nga whare kahui hapori.Ka whakaratohia e te 'Shire' nga whare reti reti.

E toru nga taumata o nga kairēti katoa + 1 taumata whare karaihe! Papa Papa, Taumata 1, Taumata 2, Whare karaihemāra(**Ka taea e nga kairēti te whakatipu tipu**).Ko nga whare noho kahui he waahanga kotahi(**1 ruma**), wae takirua(**2 ruma**), Whānau wae(**3 ruma...**). Nga aratohu whakahau(**turanga whanau, tau**) tonu.

Ko nga waahi noho haumarua katoa he whare reti.He 14% o te moni reti mo ia wiki mo ia wiki a te kairēti. He 14 % o nga moni reti a nga kairēti maha o nga moni whiwhi a nga kairēti ia wiki.Taurira: \$100 moni whiwhinga kerekere ia wiki, reti \$14. \$1000 moni moni ia wiki, reti \$140.

**Hire**whakarato hiko(**kore hau**)me te wai me te iti o ia ra(**Kore utu**), (**ka utu**)te whakamahi tapahi teitei.Ka tuku hoki a Shire i te horoi horoi a te hapori, te tiaki, te whakangahau, te para me te tango parapara.

Ko te kairēti kotahi e whai mana ana ki te 1 ruma noho hapori.I te 63 tau ka whakawhiti ki te noho reti(**whakature**).Kotahi te kairēti ruma kotahi e whakamahi ana i runga i nga wharepaku o te hapori taumata kotahi, te kaukau me te papa horoi o raro, te kaukau.

tokorua(**1Ko ia,1Ko ia**)E rua nga ruma o nga kairēti:noho, moe, kīhini, wharepaku, kaukau. Tohaina te horoi, te kaukau ki te taumata o raro.Nuku(**whakature**)ki 'Waihanga Whānau' ka tae mai nga tamariki.

E rua nga ruma o nga kairēti o te whanau(**te noho, te moe, te kihini me te wharepaku, te kaukau**). Tohaina te kaukau horoi ki te taumata o raro)+ 1 ruma mo ia 2 tamariki.I muri i te haerenga o te tamaiti whakamutunga(**ma te 18 tau ka whakahaua**).Te whakawhiti tokorua (**whakature**)ki te noho tokorua. Ka takatahi te tokorua, ka whakawhiti(**whakature**)ki te waeine kotahi.

**Whakaruruhau**he utu, he pai, he akuaku, he whakamarumarua.Shire communal cluster whare e tutuki nga hiahia katoa o te tangata!He waahi ki te timata me te tipu a

whanau.



Ka whakaaetia e te Cluster Homes nga mokai iti: Aquarium, terrarium, kuri iti. Kua e tukua nga ngeru, nga kararehe mohoa, nga kararehe o te kainga, nga mea nui ake i te kurī iti, kua e whakatipuria. Nga mea hanga e whakatumana ana ki nga kairēti me te noho.

**Tuhipoka!** Ko nga kairēti he hau ā-hinengaro, ā-tinana, ā-tinana, e noho ana ki ngā whakaruruhau motuhake i whakaratohia e te Kawanatanga Porowini.

## Tautoko i nga Whare Kapu Hapori. To Kainga! To Hapori!

### Tikanga 6

Ko te karakia me te whakapono **1 te Atua!**

Ka karakia Kaitiaki Tiaki ia ra **1 te Atua. 1 te Atua** e hiahia ana ki te whakaute, e hiahia ana kia whakakorikoria. **1 te Atua** ko wai e rua He, She. Ko te Wairua Taketake nana i hanga te Ao Tinana (Tangata Tangata) me te Ao Wairua (Rangi).

Whakahirahira **1 te Atua** whakaute, karakia.

**1 te Atua** e hiahia ana te tangata kia noho hei kaitiaki mo te Ao Tinana (Tangata Tangata). I te wa i tipu ai te tangata, **1 te Atua** ka tuku karere hei arahi. Ko te karere hou ko te '**Te Whakaatu Ture**' ka ngaro katoa nga karere o mua.

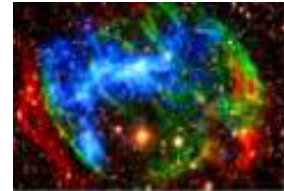

**1 te Atua** i hoatu he wahanga o te Wairua Taketake ki nga mea ora katoa o te Ao Tinana. Ko te karakia ka pupuri i te Wairua e pa ana ki te Ao Wairua. Ko te karakia a te tangata takitahi, ka noho tahi te tangata ki te noho tahi **1 te Atua**.

Te karakia **1 te Atua** entails inoi, manaaki, whakamahi, pārekareka **1 te Atua** hangahanga. Ko te karakia kei roto i nga mea katoa e pai ana **1 te Atua**, ahakoa e pa ana ki nga take o te whakapono, ki nga mahi a te tangata whakapono. Kei roto i tenei ko nga kawa, whakapono, mahi, mahi hapori, whanonga whaiaro...



**1 te Atua** e kore e hiahia ki te hanga whare karakia. Na reira ka turakina nga whare karakia. Ko nga rawa hanga whare he hangarua i te whare 'Koreutu Matauranga'. Ka karakia te Kaitiaki Tiaki ki hea, i nga wa katoa, i te ra ngahau ranei i tetahi huihuinga i roto i te kura.





**1 te Atua** e kore e hiahia patunga tapu. Engari ko te rapu, ko te whiwhi, ko te whakamahi matauranga i te ao katoa. Te tuku i nga wheako ora, te haere tonu o te matauranga. Na reira ka whakakapia nga aata ki te Lectern.



**1 te Atua** hiahia anake **1 Whakapono** me nga Huinga maha (Rōpū Karakia). **1 Whakapono** he 1 te kaiarahi (Whakaahua Kaituku Ture) ko te hiahia anake **1 Hahi** (Kaitiaki Tiaki Universe) me nga whakahaere motuhake e 7 hei kanohi mo te **7 Nga iwi**.



**1 Whakapono** ko te Karakia anake e hanga ana i era atu roopu whakapono katoa, Nga Karakia'. Ko nga karakia me tahuri ki te **1 Whakapono**. Ko te Kaitiaki Tiaki kia whakapau kaha ki te huri i te hunga whakaponokore ki te **1 Whakapono**.



Kotahi noa te whakapakoko, **1 te Atua!** He whakapakoko teka nga mea katoa. Mawehe atu i nga whakapakoko teka me nga mea katoa e hono ana ki a ratou.

Kaitiaki kaitiaki have a **1 te Atua** i hoatu te mana ki te mahi i ta ratou Karakia. Ko nga tangata, whakahaere ranei e whakakahore ana, e pokanoa ana ranei ki tenei tika **karohia**. I tua atu, e inoi ana matou **1 te Atua** pupuri ratou kawenga i roto i te ora, me te **Te oranga o muri**.

Te karakia **1 te Atua** ko te inoi. Ko te tikanga pai ki te noho pa ki **1 te Atua**. Ka rongo kore! Ina kore he tumanako! Inoi! **1 te Atua** ka whakarongo.



**1 te Atua** Te pure

**1 Kei te tatari te Atua** kia rongo mai koe!

Arohanui **1 te Atua**, Kaihanga o te Ao tino ataahua  
Whaea me te Matua o te Ao

1 Ko te whakapakoko anake hei karakiatanga maku, e oati ana  
ahau kia kua e mau ki tetahi atu whakapakoko

Ka mawehe atu ahau i nga whakapakoko teka katoa ka hangarua i o raatau tohu ka  
whakapau kaha ahau ki te whakaora i nga wairua pohehe katoa

**Mo te Kororia o 1 te Atua** me te Pai o te Tangata

Whakaatuhia to aroha ki te Kaihanga!



## Tikanga 7

Ko te korero korekore me te aukati morare!

Ka tautokohia e te Kaitiaki Tiaki Tiaki te whai korero korekore me te aukati morare. I roto i te Hapori kore utu ka whai mana nga tangata katoa, haunga nga Kai-whakaora, ki te whai korero.



Ko to ratou hiahia kia whai tikanga whaikorero: kua he reo kino (whakaweti, tangi, kino, oati).

Ko te whaikorero korekore ka taea e te hapori te whakanui ake i te mohiotanga o te iwi, te whai waahi. Ko te tuku korero koreutu ki nga komiti hapori ka nui ake te pono me te marama. Kare he mea pai ake i te hapori kore utu, te tautohetohe noa.

He nui ake te whaikorero i te kororerero, te tautohetohe, te kororerero, te korero. Ka awhi i te katoa o nga momo whakawhitiwhiti korero (ororongo, matihiko, taonga hinengaro, taia, waha, ataata) e wātea ana. Mana pupuri, Ko te nanakia o te apo, Parasitic, Predatory, Profiteering he takahi i runga i te whaikorero korekore. He hara te kereme mana pupuri, **MSR6**

Ko te whaikorero whaikorero e hiahia ana ki nga here morare. Ko te whakamahi i te whaikorero ki te whakaohoho, te mauhara, te whakakino, te tutu ranei he hara, **MSR3**. **Tauira:** Ko te whakaari taihara a US, e whakaahua ana i tetahi kaihoko FBI e patu ana i tetahi tangata hei patu pai. Ehara i te pai to ratou patu. Ka whakakorikori i te Ture ki te patu tangata. Ko nga Kaipatu Kohuru he hunga mahi kino e mauherea ana, **MSR7**

Ko te whakamahi i te whaikorero ki te tiro i nga whakaahua pakiwaitara tamariki he hara, **MSR3**. Te whakarato (hanga, hanga watea) tamaiti, he taihara te pakiwaitara pakeke, **MSR6**

.

Ko te whakamahi i te korero korekore ki te tinihanga, ki te whai hua he hara, **MSR3**.

Ma te whakamahi i te korero koreutu hei whakapohehe, e kii ana te hunga takatāpui he rite, he mea noa. Ehara i te pono, he hauatanga to te hunga takatāpui he mea whakatumatuma ki te oranga momo. To ratou whakapouritanga (te whakaeneene, kahui waha) Ko te whanonga he whakamataku mo nga tamariki. Ko te kii ko te hunga takatāpui he mea noa, he tino kino rawa atu. **MSR4**. E pa ana tenei ki nga purongo katoa e whakapohehe ana mo te hauatanga.

Ko te hunga pāpāho e whakamahi ana i te korero koreutu hei whakaatu i te hunga takatāpui e tiaki ana i nga tamariki he mea noa. Kei te tautoko tenei hunga pāpāho ki te whakakino tamariki i tetahi hara tino kino, **MSR7**. Ka whakawakia nga kaiwhakaari, nga kaimahi whakaputa, nga tohatoha, **MSR7**.

## Kore kawa ki te whanau hauatanga

Ka arohaina, ka whakamahia, ka tiakina. Ka mutu te whakamahi hee i te korero korekore!

I te nuinga o te wa ka whakamahi te Kawanatanga i te whaikorero ki te horoi roro, ki te whakaohoho, ki te whakaputa korero, ki te whakapohehe, ki te teka. Ko nga mema o te Kawanatanga e penei ana te mahi ka peia atu i te Kawanatanga. Kaore e taea e ratou te tu mo te pooti ano. Ka karohia e ratou te whakama mo te ora me te ao!

Te herekore (**utopia, wawata**) ko te whakamahi pohehe i te Waahi Korero. Ko tenei herekore, ki te mahi i ta koe e pai ai, te herekore, te riri, te mauahara, te herekore i nga mahi a te kawanatanga, te herekore i te here o te Hara. Ko tenei momo herekore he kaiwhaiwhai, he whakararu i te haumarutanga me te oranga o te hapori.

Kare e taea e te tangata te whakahaere i te nui rawa o te Tiakitanga. Ko te nui o te herekore ka arahi ki te koretake, te hoha, te moepuku, ... Me whai Ture me nga Ture Whakamana te tangata (**i runga i te morare**), kia mau ki te kawenga i nga wa katoa, whakamahia te Kaitiaki Tiaki Tiaki Ture Whakaatu hei kaiarahi!

Ko te whaikorero e mau ana i te taha o te hapori me te pupuri i te taha morare. Kei tenei momo hapori **1 te Atuate** tautoko. He hapori kaitiaki tenei. Hono ratou!

---

Te whaikorero me nga here morare a **1 te Atua** whakawhiwhia te mana!

---

## Tikanga 8

E hoa, timata whanau!

**1 te Atua** e hiahia ana te hoahoa ki te tangata (**1 ia, 1 ia**) ki te mate me te tini mo te oranga momo. Ko te hoahoa hapori mo te oranga tino pai, ka uru raua ko ia ki tetahi kirimana Matrimony Tapu ka timata te whanau. Ka whakatipuhia e te whanau hou a raatau tamariki ma te tautoko a te hapori.



**1 te Atua** hoahoa ki te whakarite i te oranga o te momo i roto i te hanga akiaki ki te mate. Mo te momo o mua ko te whakawhanaunga i te ira tangata i eke ki etahi tikanga whakapoapoa. Te tangata matatau ake, tinihanga! Ka takahia e ratou te whakapoapoa me te, Lust!

Te kimi hoa. Etene (**Karaitiana, ...**) titiro mo te aroha. Ko te hoa mo te hiahia ka noho para, karekau e kitea he hoa hei whakanui. Ko te hoa rangatira o te Kapitalisme he parapara me etahi wa ki te whakanui i te taonga me te awe ranei. He maha nga ahurea ka whakatau nga matua. **Kore o enei e pai ana mo nga uri me te hapori.**

Ma te Kaitiaki Tiaki e whakatau te Kawanatanga Porowini i te wa '**CE**' (**Ratonga ohore Hapori**) ka uru ki te kirimana 'Matrimony Tapu' (**HMc**). Ia 17 tau Ko ia me ia 18 tau ka tae mai ia. I roto i te **CE** ka aromatawaihia nga tangata katoa me pehea e tino whai hua ai ki te Iwi. **CE**



ka awhina ano hoki ki te whiriwhiri hoa.

Ko raua ko ia e kore e kaha ki te whakatipuria hei 'Matua whangai'. Ka uru ratou ki tetahi kirimana 'Matrimony Tapu'. Ka tukuna e 'CE' nga 'Tamariki'.



### **Marena Taputimatanga o te whanau.**

Ki te pai **1 te Atua**, mo te oranga o te momo, ki te whakatutuki i te mutunga o te tangata, te matekore o te tangata: E hoa, whakanuia he whanau! Me tipu ake nga tamariki i roto i te taiao morare, aroha, manaaki **Ko ia** hei tauira pukapuka. He **'Tapu- Matrimony Ko te kirimana e hipoki ana i enei take morare me te ture.** Ko te ira tangata, ko te ira rangirua, ko te tangata whakakino tamariki ranei e kore e uru ki roto i tenei kirimana.

Te hauatanga o te wahine (te ira tangata kotahi, te ira rangirua, te tangata whakakino tamariki ranei), kaore e taea e koe te uru ki tenei kirimana. Ko nga mea i uru ki te 'HMc' kua whakakorehia. Ahakoa te hunga i whakamanahia e te hunga kino kino **1 te Atua** Kāwanatanga. Ko te hauatanga o te taangata, kaore koe e rite. Ko enei nga taangata e hiahia ana ki te taratahi. Hei tiaki tamariki.

Ko te **'Marena Tapu** kirimana' he timatanga me te mutunga. Ka timata i te ra marena ma te hainatanga. Ka mutu ka oti te 17 tau o te potiki mo SHE, 18 tau mo HE.

**Nga whakaritenga o te ra o mua i te marena**

Ka whakahaere a 'CE' i nga whakaritenga nui katoa i mua i te marena. Tera pea karekau te 'CE' e whakahaere, nga whakaritenga i mua i te ra marena.

A He, Ka whakapuakina e ia ta raua 'Whakaaetanga' i te **'Huihuinga'**. Ka haere ratou ki te **'Hire'** tari whakauru ki te akoranga 'Timata i te Whānau'. I te wa o te akoranga ka whiwhi ratou i te rongoa, e whakaatu ana kei te kaha ratou ki te hapu Me te whakaatu ano i te tohu e whakaatu ana i te kaha o te hinengaro me te hinengaro ki te whakatipu tamariki. Ka rahua, ka mutu ka whakakorehia te whakauru me te **"Kao"** kirimana HM.

Kei te hiahia te tokorua ki te korero hou, **'Avle'** (Nga rawa me nga taunahatanga, te whai mana) korero. Ko nga rawa, nga whiwhinga whiwhinga, nga taunahatanga i puta i te ra marena ka taapirihia ki te tauākī 'Avle'.

**Tuhipoka!** He matua takakau, he matua takakau, he tangata hauatanga (te ira tangata kotahi, te ira rangirua, te tangata whakakino tamariki) e kore e taea te whakatipu tamariki.

**Nga whakaritenga mo te ra marena.**

Ka tu te marena i te ra tuaono na Celebrant mai i te tari Sheriff's Shire. Ka hoatu e te wahine marena hou nga mowhiti maihao (\*) Nga rongoa, nga korero me nga Avle's. Ka mauria mai e ratou nga Matua tuakana me nga tuahine. Kaore he tangata ke atu e whakaaetia kia tae mai (kaore he tamariki).



**FAKATOKANGA!** Ka mau tonu tona ingoa whanau. \*He mowhiti maihao, 9 carat te rohi mania- he koura, he koura parakore ranei, he mea whakairo: te ra, te wahine marena hou 1<sup>st</sup> ingoa. He mowhiti maihao, 9 carat he koura kowhai, he mea whakairo: te ra, te tane tane me te wahine marena hou 1<sup>st</sup> ingoa.

## 1 Kei te tatari te Atua kia rongo mai koe!

### Whakarea Te pure Whakanuia te Ra Whakarea 3.1.7 NAtm

Arohanui **1 te Atua**, Kaihanga o te Ao tino ataahua To koutou kaitiaki pono tino whakaiti (1<sup>st</sup> ingoa) Nga mihi' Ko koe mo te pai o te whakahoia  
Ka tono kia whai hua me te whanau hauora Ka oati kia mate, kia tini, kia tiimata he whanau Kia taea ai e te tangata te noho ki te Ao Tino Mo te Kororia o **1 te Atua** me te Pai o te Tangata



Ka whakamahia tenei karakia i te Ra Marena me te Ra Whakarea



Ko nga huihuinga nui o te marena me nga huihuinga nui he kino ki te Hapori, whakahihi. Ka karohia ratou e te hapori. Shun, Whakama!



## Marena Tapu

kirimana



Taitara: CG. **Marena Tapu** kirimana Kaupapa: E hoa, Whakanuia, timata mai he whanau!

Wā wā: Ka timata te ra Marena. Ka mutu ka oti te 17 tau o te potiki mo She, 18 tau mo He.

Tamariki: 3 he whakahau, he nui ake te hiahia.

Whakahoahoa: Ko te mana whakahoia anake! Ko te marena ia ra e pai ana kia hapu 1<sup>st</sup> wā.

Kei te hapu: Karekau he haputanga i muri i nga wiki 10, me tautoko te rongoa. Karekau he haputanga i muri i te 50 wiki, ka whakakorehia te kirimana. Hapu ia tau kia tae ra ano te motunga o nga tamariki 3.

Matua: Ko ia, Me whai i te Akoranga Matua. Ko ia, ka haere ia ki Shire SmeC, Porowini PHeC ina hiahiatia.

Te whakarere: 1 te roopu me kitea kua hara. \*Ka wetekina e te hara katoa

te whai mana mai i te tauākī 'Avle' + nga whiwhinga i puta i te wā  
kirimana. Kare ano hoki te whakapiri atu ki nga tamariki.

\*Ka hara, ka haere nga tamariki ki te manaaki.

Nga take o te whakarere: Te taapiri, te puremu, te whakaora i te whare herehere, te  
ngoikore o te hinengaro, 7 wiki mo te tautoko oranga, 50% neke atu ranei te  
hauatanga tinana.

I hainatia e: Wahine marena.....  
Tane tane.....

I tirohia e Celebrant:..... Rā:

Kaitāri:.....  
.....  
.....

Whakahauhia e: **Shire Sheriff**



Ko nga kawa marena whakapono ka mahia i te wiki 7. I muri i te hokinga mai o te  
tokorua i to raua honi. E nehenehe ratou e haapao i ta ratou mau hopoia faaroo.  
Hei taura: haere ki te Huihuinga.

I muri i te mutunga o te kirimana Matrimony Tapu (HMc) e rua nga whiringa  
a te tokorua. Whakauruhia he kirimana Hoa (Cc), wehe ranei. **Tuhipoka!**  
Karekau he kirimana hoa mo te hunga haua e pa ana!

## Hoakirimana

Taitara: **Hoakirimana** Kaupapa: Te  
whakahoahoa, te tiri ora!



Wā wā: Tae noa ki te wehe, ki te mate ranei. Ko te wehe me tuku panui  
mo te 3 marama ki te tari o Shire.

Ko te kati i te tauākī 'Avle' mai i te 'HMc' me te tauākī hou 'Avle' ka noho hei wāhanga o te  
kirimana. Mena ka wehea ia ka riro te haurua o nga rawa. I te mate o te 1 ka riro katoa i tetahi  
atu. Ko nga wira katoa ka warewarehia.

I hainatia e: Ko ia .....  
Ko ia .....

I kitehia e te Apiha Shire:.....



Rā:.....

Ka taea e nga hoa te whakawhiti mowhiti i muri i te hainatanga i te 'Whakapā Hoa'. He whakakai maihao, 9 carat te koura ma, he mea whakairo tana, tana 1stingoa. He mowhiti maihao, 9 carat ma, he koura ma, he mea whakairo tona, tona 1stingoa.



**Whakahoahoa** Te pure **1 te Atua** kei te tatari kia rongu mai koe!

Arohanui **1 te Atua**, Kaihanga o te Ao tino ataahua Ko to kaitiaki pono tino whakaiti (1stingoa) Nga mihi' Ko koe mo te pai o te whakahoahoa

Ka tono kia roa te tiritiri whakahoahoa Nga kupu taurangi kia whakakotahi me te tiri

Socialize with other companionship couples For the Glory of **1 te Atua** me te Pai o te Tangata



Ka whakamahia tenei karakia ina uru ana ki te kirimana!



**Whakapono** kei te takahi i te kupu whakaari kia noho pono...

Ko te whakaponokore he takahi i te kupu whakaari i waenganui i a ia me ia kia noho pono tetahi ki tetahi. Peneia'e tera parau fafau e faaauraa parau i rotopu i te mau hoa here, tei faahitihia i roto i te hoê rata here, aore ra te hoê tuhaa o te mau euhe faaipoiporaa. Te ofatiraa i taua parau fafau ra, e ofatiraa ia i te ti'aturiraa te hoê ohipa haapa'o ore e te hara haapa'o ore. Ko nga takahi katoa he kawenga!

Ko te whakaponokore he takahi i te kupu whakaari. He he i te taha morare a He, ia ranei e rua. Ko tenei hara ko te mawehe atu i nga whanau, hoa, hoa tata, haponi, ...

**puremu**

I roto i te wa o te 'Kaitaita Marena Tapu' ko nga mahi moepuku he he i te taha morare, he hara haponi hoki. Te mahi puremu (whakaeneene, waha, tara ranei) na te tane me tetahi atu She, He or Animal. Te mahi puremu (whakaeneene, waha, tara ranei) na te wahine me tetahi atu He, She or Animal. Ko enei mahi he, puremu'. Ko te mutunga o te whakakorenga o te 'HMc' (whakarere)!

Mehemea karekau te wahine e hapu ana, karekau he tamariki. Te puremu (Ko ia ranei) ka whakawakia, **MSR4!** Ko nga mea katoa na te Kai puremu ka haere ki te tangata i mate i tenei tinihanga hei utu. Ko te tane raua ko te wahine puremu ka whakawakia raua, **MSR4a** ko nga mea katoa ka riro ki te Putea.

Mena kua hapu te wahine, he tamariki ranei. Te puremu (Ko ia ranei) ka whakawakia, **MSR5!** Te puremu (tane, wahine ranei) kaore e whakaaetia kia kite, kia tata ranei ki nga tamariki. Ko nga mea katoa na te Kai puremu ka haere ki te tangata i mate i tenei tinihanga hei utu. Ko te tane me te wahine he puremu ka hamenehia raua **MSR5a** ko nga mea katoa ka riro ki te Putea. Ka haere nga tamariki ki roto i te Tiaki Tiaki, kare e kite ano i o ratau maatua.

#### Te whakarere

Ka whakamanahia te whakarere ina 1 me nga taha e rua o te 'HMc' ka takahi, ka kore ranei e kaha ki te whakatutuki i o raatau herenga. Tukuruatia te hunga hara o te Maranga (Panuku 4). puremu. Mena 1 ranei nga waahanga e ruaes o, 'HMc' uru ki te whakaora whare herehere. Mena 1, e rua ranei nga taha o, 'HMc' e 7 wiki mo te tautoko oranga. Kua whakamanahia te ngoikore o te hinengaro. Kua whakamanahia 50% neke atu ranei te haua-a-tinana.

Ko te roopu wehe 1 me kitea he hara. Ka wetekina e te hara nga mana katoa mai i te tauākī 'Avle' me nga hua i puta i te wa o te kirimana. Kia kore e hono atu ki nga tamariki. Ka hara, ka haere nga tamariki ki te manaaki. Ka haere nga rawa ki te putea.

#### Wehewehe

Te wehenga i muri i te otinga HMc. Kua wehea rite te uara o te tauākī 'Avle'. Ko nga taha e rua me noho tonu ki nga tamariki (mokopuna).

Te Wehenga o nga Hoa i muri i te tuku panui mo te 3 marama i te tari o Shire. Kua wehea rite te uara o te tauākī 'Avle'. Ko nga taha e rua me noho tonu ki nga tamariki (mokopuna).

#### Whakapapa

I tenei wa kaore te nuinga o nga Maatua e kaha ki te tuku i a raatau tamariki ki te whakaputa i o raatau pai. Ko tenei na te taonga-apartheid he maha nga tamariki kua kore e whai waahi ki te whakaputa i o raatau pai. Kei te Kaitiaki Tiaki te whakautu: Whakamutua nga taonga apartheid rawa, whare herehere (**MSR6**) ko nga tangata hara he take me te hua o te apartheid taonga.



Ka whakamahia e te Kaitiaki Tiaki te tiaki hapori, Matauranga kore utu, Ako me te Ako, Shire SmeC, Porowini PHeC! Ko nga mahi matua a te hapori he mahi tahi a nga tohunga, kaiwhakaako, medico's, maatua. Hono mai ki a maatau mo te pai o te whanau.

**SmeC**'Shire hauora & mātauranga Matatini'.  
**PHeC**'Porowini Hospital & Education Complex'.  
**PDEc**'Porowini Defence & Emergency centre'.  
**CE**'Ratonga ohore Hapori'

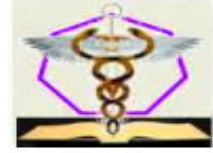

### Whakaingoa tamaiti

Ka hoatu e te Kaitiaki Tiaki kia 3 nga ingoa whanau hou. 1<sup>st</sup>ingoa (tae atu ki te 10 reta), 2<sup>nd</sup> ingoa (tae atu ki te 10 reta), ingoa whanau (tae atu ki te 10 reta). Karekau he reta neke atu i te 10 o nga ingoa. Ka tohua e CG te ingoa o te whanau hou i mua i te whanautanga. Ko te ingoa o te whanau hou e tohu ana i te haere tonutanga o nga taonga tuku iho a te whaea me te papa.

Ko te 1<sup>st</sup>name of a He wahine hou tana whanau 1<sup>st</sup>ingoa mai i te whanau whaea (kua ora, kua mate ranei). Ko te 1<sup>st</sup>name of a He whanau hou he tane 1<sup>st</sup> ingoa mai i te whanau papa (kua ora, kua mate ranei). I te whanautanga karekau nga matua e whakatau ki te ingoa. Ka hoatu ki te tamaiti hou te taunoa 1<sup>st</sup>ingoa. A Ka whiwhi ia i te whanau hou 1 nga whaeasingoa. A Ka whiwhi ia i te whanau hou i nga matua 1<sup>st</sup> ingoa. Ko nga ingoa kua hoatu kaore e taea te whakarereke.

Ko te 2<sup>nd</sup>name of a He ingoa wahine tana whanau hou no te whanau o te papa (kua ora, kua mate ranei). Ko te 2<sup>nd</sup>name of a He ingoa tane tana whanau hou mai i te whanau whaea (kua ora, kua mate ranei). I te whanautanga karekau nga matua e whakatau ki te ingoa. Ka hoatu ki te tamaiti hou te ingoa tuarua taunoa. A Ka whiwhi ia i te whanau hou o nga whaea o nga papa 1<sup>st</sup>ingoa. A Ka whiwhi ia i nga whanau hou o nga whaea 1<sup>st</sup>ingoa. Ko nga ingoa kua hoatu kaore e taea te whakarereke.

I te wa e uru ana ki te '**Matrimony Tapu**' kirimana. Ka mau tonu ia ki tona ingoa whanau pera i a ia. The Family name of a She newborn is the mothers' family name (whakature). The Family name of a He whanau hou ko te ingoa whanau o nga papa (whakature).

## Ko te roopu whanau he paerewa hapori!

### Tikanga 9

#### Whai mokai!

Ko te mahi a te Kaitiaki Tiaki ko te noho pai ki nga kararehe. Ka whakauruhia e te 'Whānau Kaitiaki Tiaki' nga kararehe ki roto i to ratau whanau. E mohiotia ana enei kararehe he mokai. Ka whakangungua, ka atawhaitia, ka arohaina.



Kare he morearea ki te hapori, ki te kainga me te mohoa. Ko nga kararehe kaore he paitini. Ehara nga kararehe mohoa. Ehara nga kararehe mohoa. Ko nga kararehe he iti ake i te kuri iti. Kaore e taea e nga kararehe te rere.

Kua whakakorehia nga kararehe mohoa. Ko nga kaiwhangai raihana anake ka taea te whakatipu. Whakawhanaunga kore raihana, **MSR3** mo ia kararehe. Kare noa nga kararehe e mau ana ki roto engari ka puta ki waho.



Me whakaoti nga kuri me o ratou kaitiaki ki te whakangungu whakarongo. Ki te kore e pera, **MSR1**. Kaore nga kuri nui e whakamahia hei mokai. Ka pakaru, ka tangohia nga kuri nunui i te rangatira, **MSR1**. Ko nga kuri iti anake e noho ana ki nga kaainga Cluster.



He konihi te ngeru, he pai ki te kopikopiko kia kore e pai hei mokai, pakaru, **MSR3**. Me waatea nga manu rere ki te rere. Ko te kore e tika hei mokai, pakaru, **MSR2**.



Ka taea e nga whare roopu iti: Aquarium, terrarium, kuri iti. Kua e tukua: He manu, he ngeru, he paihana, he kararehe mohoa, he mea nui ake i te kuri iti, kaore he uri. Nga mea hanga e whakatuma ana ki nga kairēti me te nohonga.



## Aquarium

Ko te Aquarium he waahanga o te punaha matauranga Kaitiaki Tiaki. Kei ia SmeC, PHeC he Aquarium. Ka whakaakona nga tamariki ki te tiaki Aquarium. Ko te wai matao me te ika Tropical e tino pai ana mo nga kaainga kapoi.



## Terrarium

Ko te Terrarium tetahi waahanga o te punaha matauranga CG. Kei ia SmeC me PHeC he Terrarium. Ka whakaakona nga tamariki ki te tiaki terrarium. Ko te terrarium iti e tino pai ana mo nga whare tautau.



Ka whakaaetia nga mokai ki te whanonga maori. I mua i te whiwhinga o nga rangatira mokai ki te ako i a raatau ano mo te ahua o te ahua o ta ratou mokai. Ko nga rangatira mokai kuare pea ka akiaki i nga kararehe ki te mahi kino. He mahi nanakia tenei ki nga kararehe.



Te nanakia ki nga mokai

Ko te pupuri i te 1 mokai me te kore e noho tahi me ona momo he mea nanakia. Whakamutua: tope taringa, hiku, ... **MSR2** mo ia kararehe!

Te mamae: te patu, te whana, ... **MSR2** mo ia kararehe!

Te kuti huruhuru ahua. Te peita i te huruhuru, te kiri, te whakakakahu. Te maimoatanga

ratou hei tangata, ehara i a ratou ano. **MSR2** mo ia kararehe!

Whakamamae: mounu, kararehe taiwhanga, .. **MSR3** mo ia kararehe!



**Nga momo:** Pugs, English, French Bulldogs Ka whakatipuhia he mata papatahi tonu. E rata ana te rangatira o te mokai ki te kanohi papatahi mo te ahua o te tamaiti. Ko te whakawhanaungatanga ka puta he paanga taha. Ko nga raru o te manawa ka hinga nga kuri i te wa wera, te mate ngakau na te ngoikore o te manawa. Ka mamae nga kuri i to ratou oranga katoa, na te



nanakia tangata. Ki te whakaaro a te rangatira o te mokai he tino ataahua te uaua o te manawa. Ka mutu tenei momo whakatipu, **MSR4** mo ia kararehe! Shun and Shame owners!

He wahanga ano nga kararehe, 'CG Free Education' me te 'Whakaako me te Ako'. He kararehe kararehe etahi, he mokai etahi. Ehara i te kararehe kararehe.

**SmeC:** Karapu whanau hou, Kura Kaupapa, Kura Kotiro anake, Kareti Whanau he kararehe ratou katoa. Ka tiakina e nga kaiwhakaako, nga whaea, nga tohunga. Kei a SmeC hoki nga kararehe paamu me nga rangahau mohoa o te Taputapu.



**PHeC:** Ko te kura anake o te tama, te Kareti Pikitia, te Kareti Hangarau, te Kareti Kaiarahi, te puni Kaiarahi he kararehe ratou katoa. Ka tiakina e nga tohunga, nga kaiwhakaako me nga papa. Kei te PHeC ano nga kararehe paamu me nga rangahau mohoa o te Taputapu.



**1 Kei te tatari te Atua kia rongu mai koe!**

**PetTe pure**

Whakanuia te ra Pet 11.3.7. NAtm

Arohanui **1 te Atua**, Kaihanga o te Ao tino ataahua Ko to kaitiaki pono tino whakaiti (1<sup>st</sup>ingoa) Nga mihi ki a koe, mo te koa o Pets

Ka whakangungu ahau, ka tiaki me te manaaki i nga kararehe katoa

Ka whakapau kaha ahau ki te noho hei kaitiaki mo te manaaki mo nga kararehe Ka tiakina e au nga mokai mai i te nanakia me te tukino Mo te Kororia o **1 te Atua** me te Pai o te Tangata

Ka whakamahia tenei karakia i te ra Pet, i nga wa e hiahiatia ana.





He kawenga nga kararehe! Te riri mokai i warewarehia **1 te Atua!**

## Tikanga 10:

**Kia whai hapori kore tutu!**

He tika nga tangata ki te manaaki i to ratou kainga. Kei a ratou te tika ki te whakaora i te wa ako me te mahi. Koia te kaupapa 'Kaitiaki Tiaki Tiaki i te Whakarekerekere' e waatea ana (tirohia te ariā CG kore tutu) mo te whakatinanatanga i ia Shire.

**Hire** whakarato Sentinel (tirohia a Shire Sentinel) ratonga. Ka mau a Sentinel mo nga kaitiaki iti ki waenga morearea me nga mahi tiaki. I runga, i waho ranei o te mahi ka ripoatahia e te Kaitiaki nga whanonga a-iwi (te hara, te poke, te pahua) me te ripoata mo nga take hauora me te haumarua hapori. Ka mauheretia a Sentinel mo nga takahi pakaru me te mahi hara. Katahi ka waea atu ki tana teihana mo tetahi waka hei tiki i te hunga i mauheretia.

**Hire** whakarato i te 7 haora karaka po mai i te 14-21 haora (CG Kraka). Mo te hauora pai, te whakaiti i te whakapau kaha, te iti o te parahanga me te tiaki i nga kararehe mohoa. Te whakahekenga o te hara, te utu ki te kawanatanga, te akiaki i te tini.



Ko nga kaimahi ohotata kei te awhina i te ture. Ma te noho mataara ki nga takahitanga o nga Ture, Ture i runga, i waho ranei o te mahi. Tera pea ka mauheretia e ratou. Ka karangahia pea te Kaipupuri CE hei awhina.

Ka awhina nga tangata i o ratou hoa tata ina whakaekhehia. Ka awhina nga kaimahi i nga hoa mahi. Ka awhina nga kaiwhakaako, nga tohunga tetahi ki tetahi. Ko te whainganga o ia Shire kia noho tutu.



He tika me te Heke te whai hapori kore tutu. He tika nga tangata katoa ki te whakaora. He kawenga ta ia tangata ki te awhina i nga tangata kua pa ki a ratou te tutu. Kua e pera, **MSR2**

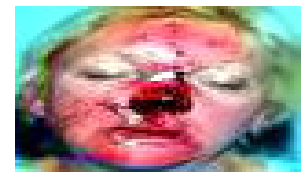

Ko nga tangata e tuku ana i te tutu, e matakita ana i te tutu, **MSR2**  
Nga tangata e akiaki ana (kia koa, awhina), whakahihiri, tutu, tiaki i nga tangata tutu mai i te hopukina, **MSR3**



**1 Kei te tatari te Atua kia rongou mai koe!**

**Nga Patua o te Hara** Te pure M emorialday 2 . 4 . 7 . NAtm



Arohanui **1 te Atua**, Kaihanga o te Ao tino ataahua Ko to kaitiaki pono tino whakaiti (1<sup>st</sup>ingoa) Ka tono kia whakamama i te mamae me te mamae o nga Patua o te Hara Awhina i nga Paango Hara ki te whiwhi i te Tika me te utu.

Ka oati ahau ki te awhina ki te whiu i nga hara mutunga kore Uia kia whiua te Kino i roto i te Ora me te Ao Mo te Kororia o **1 te Atua** me te Pai o te Tangata



Ka whakamahia te inoi i runga i te ra o te hunga hara hara (te kaupapa o te ra ngahau)!



Ka timata te tutu i te whanautanga. Ko nga taiao tutu i roto tonu i te kaha ki te tutu mo te toenga o te oranga. Ko te hiahia ki te tutu me whai keu ki te huri tutu. **Keu:** Te waipiro, te riri, te wehi, te pehanga a te hoa, te hakinakina whakapā, te hakinakina whawhai, te kuare, te whakaiti, te taonga whakarereke o te hinengaro, te kore o te aroha, te whakapataritari, te ataata tutu, te keemu ataata tutu,...

He kare i whanau i kitea ki te mama me te papa e tukino ana i a raua ano. Akohia he pai ki te tukino i te waha me te mahi pera i muri mai o te ao. He kare i whanau ka pa ki te mama e tukinotia ana e te papa. I muri a'e i to 'na oraraa, e faaruru oia i te mau hamani-ino-raa i te pae tino e Ia. Ka whakaaro ia he mea pai ki te tukino ia ia...



Ko te mahi whakawetiwheti, te whakaweti, te whakahaere i etahi atu, ko te whakaweti. Ka timata te whakaweti i te whakaweti, ka puta ki te huaki. Ko te nuinga o nga wa e karapotia ana e te hunga whakaweti i a ratou ano me nga tangata matakore. **Ka hara te whakaweti me te roopu na te hononga. Whakawehi, MSR1. Whakawehi, MSR2. Te mamae, te patu ranei:** Ko nga ture takitahi, tamaiti, Tamariki, Pakeke, Kaumatua, Keke ranei (tirohia te ariā CG kore tutu).

---

## Te tutuko te riri

## Kati te tututimata i te kainga

---

### Tikanga 11

Te maimoatanga kore utu ina mate!

Te maimoatanga kore utu ina mate a **1 te Atua** hoatu tika ki nga tangata pai. Karekau he maimoatanga kore utu mo nga Kaiwhakaora. Ko nga tangata e pa ana ki a ia ano nga take hauora (Te taapiri, te kai tangata, te pokanga whiriwhiri, te whakamomori, te whakamomori,...) kua e whiwhi maimoatanga kore utu.

## 1 Kei te tatari te Atua kia rongoi mai koe!

**Kia ora** Te pure Whakanuia Te ra hauora 12.1.7 NAtm Arohanui **1 te Atua**, Kaihanga o te Ao tino ataahua Ko to kaitiaki pono tino whakati (1<sup>st</sup>ingoa) Whakapahaha mo taku ahua kino



Ka whakapau kaha ahau ki te whakatika

Tena koa tautoko mai i aku mahi ki te whakatikatika Ka

tautoko ahau i te 'whakaritea kore utu ina mate'

**Mo te Kororia o 1 te Atua me te Pai o te Tangata**

Ka whakamahia tenei karakia i te ra pai-hauora



Tūmataiti, utua (te apo, te apo, te moumou) mo te tiaki hauora ka mutu. Kua tawhito te inihua hauora motuhake ka murua ana rawa kaore he utu. Ko nga mahi a te tangata ka uru kaore he utu e te **'SmeC (Matauranga rongoa a Shire)'**. Ko nga Hohipera Tumataiti ka uru kaore he utu e te **'PHeC (Matatini matauranga Hohipera Porowini)'**.

Ko te tiaki hauora motuhake, apo moni i roto i nga whenua kino Wealth Apartheid he tinana whakahaere whaiaro. Ka tiakina e ratou nga kaimahi tiaki hauora taihara mai i te whakawakanga. Ko tenei tinana e tono ana mo nga Ture kino. Ka awhina ano i o raatau mema ki te tarai i nga turoro. Ia tinana whakahaere whaiaro (ehara i te hauora anake) kua tutakina, kua tutakina ona kaiwhakahaere, **MSR6**

Te whare wananga 'GP (Kaiwhakahaere Whanui)' ehara i te tino rongoa. Ko ratou he kaitapa pire mo nga Pharmaceuticals. Ka utua e nga rongoa enei rongoa rūpahu ki te putea, koha, haerenga, ...



Ko te whakangungu rongoa a te Kaitiaki Tiaki mo te 'GP' ma te **'SmeC'**. Ka tukuna e SmeC he tiaki hauora kore utu (te aukati, te haere tonu me te tiaki i muri).

Ko te whakangungu hauora a te Kaitiaki Tiaki mo te 'Specialist' he ma **'PHeC'**. Ka tukuna e PHeC he tiaki hōhipera kore utu.

Kaitiaki Kaitiaki waka tūroro, whakangungu ohore ma te **'PDEc (Pokapū ohore a Porowini)'**. Ka tukuna e PDEc he waka tūroro kore utu me nga ratonga ohore. I roto i tetahi rahui aituā ka karangahia!



He paitini te maha o nga rongoa kaore e rongoa. Ka ngawari ratou (pea pea) te mamae me te tango mo te wa roa. ratou **'Katoa'** he paanga taha e hiahia ana kia maha ake nga rongoa (paihana) nui atu nga paanga o te taha.

Ka whakamahia e nga rongoa he punaha hokohoko whai hua parapara. Waihanga tono > tukuruu (te ti'aturi) > whakauru hou (nga paanga taha) hua (he maha nga patunga ka mutu te tango i nga pire 14 me nga paanga taha ia ra). Nga tangata hoko utu (Takuta). Ko tenei punaha kino he aha te utu nui me te mōmōu tiaki hauora.



Ko nga rongoa he maimoatanga utu nui. Ko nga rongoa he maimoatanga whakamutunga. Kati atu i nga Kaitoi Tiaki Hauora e whakahau ana i nga rongoa rongoa'. He hunga kino ratou "Karekau". Tonoa kia whakakorehia. **Tuhipoka!** Ma te piri ki nga tohutohu kai a te kaitiaki tiaki me te whai i nga mahi whakangungu, ka whakahekehia nga mate ma te 80 %+.

Ko nga kaiwhakaora e whiwhi iti ana te tiaki hauora ka utua. Kaore e taea e nga kaiwhakaora te haere ki te tautoko oranga. Kare nga kaiwhakaora e whiwhi pokanga whakapaipai.



Ka utua e nga tangata whai take hauora whaiaro mo te tiaki hauora: Ko te waipiro, te maanatanga, nga rewera maia, te hunga rapu whakaihiihi, te nohopuku, te patu patu (te wero tinana, te kotinga, te pokanga whakapaipai, te moko, te whakawhitinga, te whakawhitinga), kaipaipa, ... Ko nga tangata e kore e aro ki o raatau hauora ka mau te kawenga.



**He tangata pai nga hapori katoa, he rongoa kore utu!**

## Tikanga 12

Te mātauranga kore utu!

Ko te Matauranga kore utu he **1 te Atua** hoatu tika ki nga tangata pai. Ko te Mātauranga Koreutu te 1<sup>st</sup> step of fulfilling Panuku 1 Whakapono 4, "Ko te tangata ki te rapu, ki te whiwhi matauranga katahi ka whakamahi". Kei te waatea te Maatauranga Koreutu a te Kaitiaki Tiaki Tiaki mai i te kohungahunga ki te tahu tahu. Ko nga tamariki, nga taiohi whai haua hinengaro, tinana, taangata kaore e haere ki te maatauranga kore utu. Ka tiakina, ka noho ki roto i nga kohinga porowini motuhake.



**SmeC** (Matatini matauranga hauora Shire) te timatanga me te mutunga o te Matauranga Koreutu. Mai i te tau '0-9', Ko ia mai i te tau '0-16', Ko nga Kaumatua mai i te '63 tau ki runga ki te mutunga. He huarahi mahi a SmeC mo She anake (whaea)! Kei ia SmeC tetahi 'Huihuinga'.



Mātauranga Koreutu i **SmeC**: Haere ai nga tamariki 6 nga ra i te wiki mai i te 1 haora i muri i te Putanga o te Ra ki te 1 haora i mua i te Toto o te Ra. Ka whakawhiwhia nga tamariki ki te kapi katoa,

hu, rauemi ako, kai me te inu. Ka okioki, ka kaukau (Kapu whanau hou), ko te toenga he ua.

Ka haere nga whaea 6 nga ra i te wiki mai i te 1 haora i muri mai i te Putanga o te Ra ki te 1 haora i mua i te Toto o te Ra (e toru haora te okiokinga). Ka whakawhiwhia ki nga whaea he uhi katoa, he kakahu waewae, he kai, he inu me te utu (1 xwmw). Ka taea te kaukau. **Tuhipoka!** Ka wehe atu, ka huri nga Whaea me nga Tamariki. Ka noho nga mea katoa e whakaratohia ana. Karekau he mahi kainga.

**Tau 0-2:** ka tae te whanau hou me tona whaea a SmeC: Karapu whanau hou' 6 nga ra i te wiki. Te whanau hou i te mutunga o te tau 2 ka whiwhi 'Tohu Paetahi karapu whanau hou'. Ko nga whaea e whakaoti ana i te 280 haora i te ako karapu, ka whakawhiwhia ki te whakaako: 'Tau 1 Whakaakoranga SmeC' Tiwhikete'

**Tau 3-9:** tama me kotiro (Kaikura) haere 6 ra ia wiki ki nga karaehe whakauru (co ed) SmeC: Kura Kaupapa' Ka whakawhiwhia nga tohunga ki te whakaoti i te tau 9 'Tohu Paetahi Kura Tuatahi'. Ko nga whaea e whakaoti ana i te 140 haora i te ako o te Kura Tuatahi, ka whakawhiwhia ki te whakaako: 'Te Tiwhikete Whakaakoranga SmeC' Tau 2'

**10-14 tau:** kotiro (Kaikura) haere 6 ra ia wiki ki nga karaehe kotiro anake i 'SmeC: Kotiros Kura anake'. Ka whakawhiwhia nga tohunga ki te whakaoti i te tau 14 'Kotiro anake Te Tohu Kura'. Ko nga whaea e whakaoti ana i nga haora 140 mo te kotiro anake i te kura, te whakaako ka whiwhi: 'Tiwhikete Tauhokohoko Hauora me te Matauranga'.

**15-16 tau:** kotiro (Kaikura) haere 6 ra i te wiki utua (1 x wmw) nga karaehe i 'SmeC: Kareti Whānau'. Ka whiwhi nga tohunga ki te whakaoti i te tau 16 Tiwhikete Kareti Whānau'

**62 tau tawhito** Ka whakaako ia: Ka haere ia (mohiotanga tonu) i runga i nga wheako ora ki nga reanga e whai ake nei (kua utua 3 x wmw) i Kareti whanau.

**63 tau** ki runga ake ranei i te kaumatua (whakaritea) kei te waatea te matauranga i 'SmeC: Karapu Mahi Matua'.

### **PHeC** (Matatini matauranga Hohipera Porowini)

whakarato tonu i te Mātauranga Koreutu. Ko ia mai i te '10-18 tau' 'Ko te kura anake a tama' a Whakaakoranga Kareti'. Ko ia me ia ki te ako atu: Kareti Hangarau, Kareti Rangatira, Te puni rangatira.



**10-14 tau:** ta tama (Kaikura) haere 6 ra ia wiki ki nga karaehe tama tane anake i, 'Ko te kura anake a PHeC Boy'. I roto i nga roopu 14, ka ako ma te maataki, ka whakarongo, ka ngana, ka marama me te whakaako (wtut). Ka mutu te tau 14 ka whiwhi 'Te Tohu Kura Tama'. Ko nga papa i te ra kotahi i te wiki ka whakangunguhia, ka mahi hei awhina kaiako.

**15 - 18 tau:** te timatanga o te tama he 3 tau te utu (1 x wmw) whakangungu i



'PHeC Apprentice College'. I roto i nga roopu 14, ka ako ma te maataki, ka whakarongo, ka ngana, ka marama me te whakaako(wtut).

**Tau 1**haere ana ratou ki te Kareti 3 ra ka mahi i a**CRON3** ra. **Tau 2** haere ana ratou ki te Kareti 2 ra ka mahi i a**CRON4** ra. **Tau 3**haere ana ratou ki te Kareti 1 ra, ka mahi i a**CRON5** ra. I muri i te otinga kua whiwhi: 'Tiwhikete Tauhokohoko'.

**62 tautawhito** Ka whakaako ia:Ka tukuna e ia nga wheako o te ao ki nga reanga e whai ake nei (kua utua **3xwmw**)i te Kareti Whakaakoranga.

**63 tau**ki runga ake ranei i te kaumatua(whakaritea)kei te waatea te matauranga i'**SmeC: Karapu Mahi Matua**'.

Te Matauranga Atua mo Ia, Kei te'**Kareti Hangarau**'. Ka whakahaerehia e ratou nga akoranga Kaitirotiro kotahi marama mo te ra katoa.Ko tenei he 1 haora i muri i te Sunrise ki te 1 haora i mua i te Sunset 6 ra ia wiki, akoranga 4 wiki.Nga mahi o ia ra:nga karakia, nga mahi, te hinengaro, te whakawhitiwhiti korero, te tuku, te kaiarahi, nga komiti, .. I muri i te angitu ka whiwhi 'Tiwhikete Kaitirotiro'

'**Kareti Rangatira**'e whakarato ana mo He, She, e rua nga akoranga mo te ra kotahi marama'**Titohu Kaihautū**'a'**Tiaki Kaiwhakahaere**'.He rite tonu te mahinga o ia ra ki te akoranga Kaitohutohu + nga herenga ratonga ohorere. I muri i te otinga ka whiwhi '**Te Tohu Kaitohutohu**'.

Ko te akoranga a te kaiwhakahaere ko te timata ki te whakatu i te '**CRON**' + herenga ratonga ohorere. Kua oti te whiwhi '**Tohutohu Kaiwhakahaere**'.

'**Te puni rangatira**'he akoranga whakahaere mo te 2 marama ki te ra katoa mo He, She.Ka whakarite te akoranga '**Huihuinga CRON**' me te mahi mo tetahi ohorere(Whakangungu PDEc).Kua oti te whiwhi '**Tohu Kaiwhakahaere**'.



**PDEc**(Pokapū ohorere a Porowini)mahi '**CE**(Ratonga ohorere Hapori)'.**CE** e whakahaere ana i te whakangungu ratonga whawhati tata hapori mo te 1 tau na She 17 tau me He 18 tau.Ka whakangunguhia te tangata rahui.

Ka tohatohahia e PHeC me PDEc te 'whakangungu whakangungu mo te puni Leadership.Ko nga tangata katoa i whiwhi whakangungu 'CE' ka noho hei rahui.Ko ia katoa ka oti te 'CE' ka noho hei rahui i runga i te tuunga, tae noa ki te 49 tau.(**Holly Matrimony kirimana**)' he tangata rahui kei te tu tonu, tae noa ki te 49 tau.

Ka whakawhiwhia e te Kawanatanga Porowini te 'Mtauranga Koreutu' mai i te whanautanga tae noa ki nga Kaumatua.Kaore i te tautokohia, ka katihia te matauranga kore-Kawanatanga. **Mātauranga** (kore utu, tūmatanui)e whakaratohia ana e te Porowini me Shire.

**SmeC**'Shire hauora & mātauranga Matatini'.  
**PHeC**'Porowini Hospital & Education Complex'.  
**PDEc**'Porowini Defence & Emergency centre'.  
**CE**'Ratonga ohore Hapori'



Ko te matauranga he mahi tahi i waenganui i nga matua, nga kaiwhakaako me nga rongoa. Kei roto i te matauranga kore utu, te hauora kore utu me te ako. Kao, mahi kainga! Kao, te matauranga kore kawanatanga! Kao, Whare Wananga!

1<sup>st</sup>Ako, ka marama, timata ki te whakaako. I roto i te maatauranga kore utu ka ako nga akonga tere ki te ako puhoi. I te mahi ka whakangungu te kaimahi mohio i nga tangata hou. I te kainga, ka ako nga koroua i nga tamariki, nga mokopuna. Ka ako nga matua i nga tamariki.

**1 Kei te tatari te Atua kia rongoi mai koe!**

**Mātauranga Te pure** Whakanuia Te Ra Mātauranga 6.1.7. NAtm

Arohanui **1 te Atua**, Kaihanga o te Ao tino ataahua Ko to kaitiaki pono tino whakaiti (1<sup>st</sup>ingoa) Ka oati ki te rapu, ki te whiwhi, ki te whakamahi i te Matauranga mo te wa roa

Ki te ako me te whakaako ma te matauranga kore utu

Hei tautoko i te matauranga kore utu a te iwi

Tukuna atu nga wheako ora ki nga reanga e whai ake nei

**Mo te Kororia o 1 te Atua me te Pai o te Tangata**

Ka whakamahia tenei karakia i roto i te karaehe me te Ra Matauranga!



**Plagiarize** ki te hanga me te whakatairanga i nga whakaaro hou. Hei aha te tuhi ano i tetahi mea kua pai te tuhi. Ko te tuhinga pai kia arohaina kia kua e takahia ma te tuhi ano. **Plagiarized** te tuhinga pai ka **whakawhānuhia**.

Whakawhanaketanga (**he pai mo te 1 te Atua**) ka ahu whakamua ma te hanga i runga i te waa ka hanga hou. Ma te panui i tetahi tuhinga pai ka akiaki i te hinengaro ki te hiki ake i te hinengaro ki te taumata teitei o te tuhinga taketake. Ko te whakamutu i tenei whakaaro ki te aro ki te tuhi ano he wa poto te moumou matauranga. Kia mohio, 'Plagiarize'.

Karekau e pa ana te tahae ki te tuhituhi anake. Ka pa te tahae ki nga 'IP' katoa (**Te Mana Hinengaro**). Ka hoatu e te Hapori ki nga tangata nga huarahi me te whai waahi ki te whakawhanake i nga Taonga Hinengaro. No reira he taonga hapori katoa te 'IP' hei whakamahi ma te katoa! Ko te rapu moni mai i te 'IP' kei te pahua i tetahi hapori a Crime: **'MSR6'**



Ko nga 'Manahanga Hinengaro' katoa no te hapori hei painga mo te katoa. I roto i te kino, te apo, te painga i te Anti 1 **TE ATUA** Anga whenua, ka takahia te mana pupuri i te tahae. Ko te kereme mana pupuri kei te tahae i te hapori, te whanonga taihara: **'MSR6'**

**Mahi kainga** Ko te ahua tino tinihanga me te koretake o te ako me te whakaako. Kei te pehia tetahi Tohunga mai i nga whakararuraru, kuare, hoa, maatua, raarangi ... Ko te nuinga o nga mahi kainga kaore e mahia e te tohunga e aromatawaihia ana, e tohuhia ana. Ko nga mahi a-whare na tona ahua tinihanga he horihori, he pohehe hoki mo te aromatawai. Ko nga Maatua me nga Kaiako e tautoko ana i nga mahi a-whare, e tautoko ana i te tinihanga, i te kore pono...

He take morare nga Kaiako i te wa e tohu ana. E whakapae ana ratou kaore te tohunga i mahi i te mahi. Na tenei koretake he huakore nga tohu kua hoatu.



Ko nga mahi a te kaainga hei taputapu aromatawai mo te maarama he pohehe. Na reira he rūpahu te mahi Kainga, moumou taima, rauemi. **Karekau he Mahi Kainga!**

**Aromatawai:** E hiahiatia ana kia whai hua, kia whai hua te ako me te whakaako. I nga wa katoa ka oti tetahi waahanga ako, ka whiwhi mahi te tohunga ki te aromatawai i te maaramatanga. Ka oti nga mahi whakamarama i roto i te akomanga. **Note !** He: 'Karekau he Mahi Kainga' !!!

E rua nga aromatawai: **Paahiranei Rahua.**

**70 %** He 70% te maramatanga o te reeti haere. Kia iti ake te rahua me whakahoki ano e te tohunga te waahanga ako kia paahi ra ano. **Note !** Ko te kōwae anake me tukuru kua i te tau katoa.

Karekau he Aromatawai tau whakamutunga, he whakamatautau whakamutunga ranei (**mahi huakore**). Mo ia kōwae anake te aromatawai, kua mō ngā kōwae putu. Ina paahitia e tetahi Kaiako nga waahanga kua whakaritea ka tukuna he Tiwhikete Akoranga.

Ka aromatawaihia nga kaiwhakaako mo te kaha ki te mahi, te whakapau kaha ki te 'Ako me te Whakaako' me te mohio o nga akonga. Me kaha te kaiako ki te 'arotake whaiaro' ana mahi whakaako. E 90% te pai o te whiwhinga o te mohiotanga o nga akonga o te karaehe. He mea iti ake, e te kaiwhakaako (**Kaiaako**) ka tangohia, ka whakangungua ano.

**90 %**

I mua i ia wahanga whakaako, me 'angitu katoa nga mahi ako mo te waahanga ako mo te wahanga ka oti e te kaiwhakaako e tika ana. Ko te Kaiako e hiahiatia ana kia eke ki te 90%. Ki te kore, karekau te kaiako e whakaako i tenei kaupapa i tera wahanga. Ka mahia he aromatawai mena e pai ana taua tangata ki te whai waahi ki te maatauranga. **Tuhipoka:** Karekau a CG e tautoko i nga pukenga maha. He iti te mohio ki nga mea katoa kaore he pai. Ka noho noa te tangata, kare e tika mo te matauranga. Ko nga kaiwhakaako kia mohio

tohunga'.

**80 %** He 80% te reeti mo nga akonga o te kura e mohio ana. Ka iti ake, ka tangohia te Tumuaki Kaiako. Ka hoki ki te whakaako.

Kua wehea te tau kura kia 3 nga wahanga. Wāhanga 1, te 1<sup>st</sup>, 5 marama. Wāhanga 2, te 4 marama e whai ake nei. Wāhanga 3, te 5 marama whakamutunga o te maramataka Kaitiaki Tiaki. Karekau he hararei kura. E tika ana nga Kaiako, nga tohunga ki nga hararei 2, 1 wiki. Ka tangohia motuhake, 1 wiki i ia wa. I te iti rawa 3 marama te wehe. Me tonu kia 4 wiki i mua. Ka tonu nga matua mo te tohunga.

**Tuhipoka:** He haerenga haerenga a nga kaiwhakarato matauranga kore utu (ra, roa ake ranei) i ia wahanga. He kore utu nga haerenga ki waho, he whakahau. Kaiako, tohunga me etahi o nga matua (kia hiahiatia) whai wāhi.

Korikori tinana e pa ana ki te matauranga.

Kaiako, Kaiako i ia ra (whakature) whai wāhi ki ngā mahi o roto (whakamahia LGM hei aratohu). Ko nga whare takaro, ko nga Oval kua katia (whakature). Whakapaa atu ki te hakinakina whawhai whawhai, hakinakina elite (1 toa, he maha nga kaitukino) kua rāhuitia. Ko te tumuaki, ko te kaiwhakaako ka kotiti ke i te maatauranga.

### **Te hauatanga o te wahine**

Ko nga tohunga e whakaatu ana i nga tohu o te, 'Te hauatanga wahine' (whakakino tamariki, ira tangata kotahi, ira rangirua). Ka arotakehia e te komiti (kaiako, rata, matua). Mena ka kitea e pangia ana ka whakawhitia ki 'SDQC' (Waihanga Taratahi Hauaa Taane). Mo to ratou ake tiaki me te tiaki i era atu tamariki.

### **Te hua hinengaro**

Ko nga tohunga e whakaatu ana i nga tohu o, 'Te hua hinengaro'. Ka arotakehia e te komiti (kaiako, rata, matua). Mena ka kitea e pangia ana ka whakawhitia ki 'MDQC' (Te Puhui Taratahi Hua Hinengaro). Mo to ratou ake tiaki me te tiaki i era atu tamariki.

### **Te hua tinana**

Ko nga tohunga e whakaatu ana i nga tohu o, 'Te Hauatanga Tinana'. Ka arotakehia e te komiti (kaiako, rata, matua). Mena ka kitea e pangia ana ka whakawhitia ki 'PDQC' (Te Puhui Taratahi-Tangata Hua). Mo to ratou ake tiaki me te tiaki i era atu tamariki.

Rapua > whiwhi > tonu matauranga ma

Te Mātauranga Koreutu < Ako me te Whakaako





## Tikanga 13:

### Mahi utu!

Kei ia tangata he a **1 te Atua** i hoatu te tika ki te whai hua me te whai mahi utu. Kaore e whakaaetia te kore mahi. He taumahatanga ki te hapori. He oranga kore.

Ka wehewehea nga mahi whai utu ki te hunga mahi utu me te kaitoha. Ko te tangata whai utu e tiaki ana i nga hiahia mo te taha tinana o te ao, ka whiwhi utu moni. He pai te mahi tūao mo te Wairua. **1 te Atua** aroha ki te hunga tūao! **1 te Atua** kei te matakitaki!

Mo te whakahaere ohaoha, nga utu me nga tikanga (**wmw**) kua whakaritea e te Kawanatanga Porowini. '**wmw**' ka whakaritea ia tau. **wmw** ka noho tonu, ka piki ake, ka heke iho ranei i runga i nga tikanga ohaoha.

Hei whakatau i nga utu me nga tikanga ka whakatauritehia. Mo te pai rawa atu o te whakahaere ohaoha, he tangata whai utu te katoa. Ka whakakorehia te mana motuhake, te kawanatanga ka whakakapohia e **CRON**. Kua whakakorehia nga uniana. Ka whakatakotohia e te Kawanatanga nga utu me nga tikanga. E 7 nga tohu utu.

Ko te utu kei runga i te 'utu iti mo ia wiki' (**wmw**) me te whakarea (x).  
Ka timata te utu utu **wmw x 1** (iti rawa) **kiwmw x 7** (mōrahi):

<b>wmw x 1</b>	kore mohio, tauira	<b>wmw x 5</b>	Rangatira
<b>wmw x 2</b>	tohunga, Trady	<b>wmw x 6</b>	Kaiwhakahaere
<b>wmw x 3</b>	Kaiwhakaako Trady	<b>wmw x 7</b>	Kaiwhakahaere (mōrahi-imum)
<b>wmw x 4</b>	Kaitirotiro		

**wmw** 6 ra, 7\* haora ia ra, 42 haora i te wiki mahi, kaore he mahi i te ra 7 (Ra ngahau). Te roanga o nga haora mahi o ia ra (Tapatoru Wā): 1 haora i muri mai i te Putanga o te Ra ki te 1 haora i mua i te Toto o te Ra. I waho o tenei wa ka mahi nga ratonga ohore (Kati po). Ia wiki kua e neke ake i te 18 haora (3 haora ia ra) o te mahi wahanga. Kaore he mahi noa.

\*CG Klock, New-Age wa-whakahaere ka whakamahia

Nga tikanga mo nga reanga utu e 7 katoa:

Te tumanako **Ko ia** Ka whiwhi ia i nga wiki e 7 mo te whakamatuatanga matua, **wmw 1** katahi **SmeC** ka pa nga ture ~

**Ko ia** ka whiwhi 1 wiki whakamatuatanga whakawhanau, **wmw 1**~

Te utu mate mo nga utu utu katoa, **wmw 1**~ E toru nga ra whakamatuatanga nawe, **wmw 1**~

He 2, 1 wiki (14 nga ra) whakatā ā-tau, utu utu, **wmw 1**~ Karekau he tuku whakamatuatanga a-tau, he whakamatuatanga mahi roa ~ Ka whakaratohia he taputapu mahi, he kai, he inu, he akuaku.



**Nga tikanga mahi:** Ko te waahi mahi kia noho hauora, kia haumaruru, me nga taputapu whakamarumaruru me nga hu e mau ana ina hiahiatia. Ko te turaki i nga tangata kia nui ake nga mahi i roto i te wa poto karekau he haumaruru, he kino, he whakaheke i te kouniga. He whakatā ia 3 haora. Tapeke haora mahi (kei roto i te waa mahi, 10% te utaina) kua e neke ake i te 10 haora te ra.



**Ara mahi!** Te whakangungu, ina he whakatuwheratanga, ka whakatairangahia e te wheako mahi, te kaumatua. He ako ano i muri i te tohu tohu (**Ko ia, ko ia**). Ina he whakatuwheratanga, ka whakatairangahia e te wheako mahi, te kaumatua. He ako ano i muri i te tohu tohu. Ina he whakatuwheratanga, ka whakatairangahia e te wheako mahi, te kaumatua....

**Taake** mo te moni whiwhiki runga ki **wmw 7: 0%** ~ Taake mo nga moni whiwhi i runga ake nei **wmw 7: 100%** ~ Taake mo nga painga taniko : 100% ! (tirohia te ariā CG Economic)

Ko nga kaimahi kaore e kitea he mahi kikii, mahi wa-waahi ranei. Ka whai hua te mahi (Kai mahi pai) na te 'Hire' i runga **wmw x 1**. Ma te mahi pai ka whakakorehia te kore mahi!



**1 Kei te tatari te Atua kia rongo mai koe!**

**Kaimahi** Te pure

Whakanuia Te Ra Kaimahi 5.1.7. NAtm

Arohanui **1 te Atua**, Kaihanga o te Ao tino ataahua Ko to kaitiaki pono tino whakaiti (1<sup>st</sup>ingoa) Ka tono awhina kia pai ai au hei kaimahi

Kia whakanuia aku mahi me te utu tika Ka whakapau kaha ahau ki te whakapau kaha i nga wa katoa  
Ka whakakake ahau i taku hapori  
Mo te Kororia o **1 te Atua** me te Pai o te Tangata



Ka whakamahia tenei karakia i te Ra Kaimahi, ina hiahiatia ranei!



He tika nga tangata katoa ki te whai oranga whai hua!

**Tikanga 14**

**Kia whakaute!**

Ka hoatu e te Kaitiaki Tiaki te 'Whakaute' ko te hiahia kia whakanuia ratou. Ko te whakaute he wahanga o te whanau pai, te waahi mahi, te hapori. E fana'oraa taa ê te fariiraa i te faatura. Ka whakaute a CG ki etahi atu CG, ki nga Kaumatua me nga mema o te 1 Hahi (UCG1). Ka whakaatu hoki ratou i te whakaute ki etahi atu tangata e tika ana.

Ko te whiwhi whakaute he whakaatu i te whakamihhi mo te pai, mo te whakatutukitanga ranei. E titauhia paha te taime e te tutavaraa no te ite i te mau huru maitatai. I te wa e mohio ana me te waahi e tika ana, whakanuia enei ahuatanga ki te, 'Whakaute'.

Ka whakawhiwhia nga matua ki te whakaute mai i a raatau tamariki. Hei utu, ka whakaute nga matua i te mamae o a raatau tamariki. Ko nga kaumatua e whiwhi whakaute ana mai i nga teina e whakaatu ana i te whakaute ma te haere tonu o te matauranga. Ka whakaute te tangata ki nga rangatira kua pootihia. Ka whakaute ngā kaimahi CRON mema komiti.

Ko te whakaute ehara i te, 'Freebie'. Ka whiwhi whakaute! Ko nga tangata kaore i whiwhi whakaute. Kua e whiwhi whakaute. Me whakapai ake.

Kei te whakaute koe, 'Ae, pai!' Kore e whiwhi whakaute, 'He aha te kore!' Te arotake whaiaro, patai ki etahi atu. Me huri pea koe. Ka hiahia pea etahi atu ki te whakatupehupehu.

Ko nga tangata e whiwhi whakaute ana ka taea te whakakore. Ma te mahi kino. Ko te ngaro o te whakaute he tino uaua ki te hoki mai. Ka ngaro te whakaute ka ngaro te whakawhirinaki!

## Te whakaute! He Whainga whai hua!

### Tikanga 15

#### Whiwhi i te tika!

Ko te whiwhi i te tika he a **1 te Atua** hoatu tika tangata! Ko nga riri nui rawa atu ki te Ture ko nga Kai-whakatupu kino tuku iho, nga Kaikino Torangapu me te Wealth apartheid. Te whakakahore i tenei **1 te Atua** Ko te whai mana he kohukohu **1 te Atua** he hara hapori **MSR6-7**



Ko te riri ki te Tika ko te kore tika, te elitism, te pirau, ... (Te mekameka o te kino). Ko nga mahi he ko te hua o te whenua me te whakahihhi, te pipiri, te mana rangatira o nga Kai-whakatupuranga me nga Kaihanga Torangapu. Ko te tukunga iho-Tyrant i whakataka, kei te whare herehere ranei, **MSR7**. Ko nga Torangapu-Tyrant kei te whare herehere, **MSR7**. Nga taonga apartheid, taonga, ka mutu. Ko te kino, te pirinoa, te kaipahua, te hunga whai hua kua tangohia nga rawa, kua tiakina, **MSR6**. Ka whakakapihia e **CRONawmw**.



Ka tautoko te Kaitiaki-Kaitiaki i te hapori tika, manapori. Ko te mea e tika ana, e tika ana, e tuhia ana ki te, **Te Whakaatu Ture**.

Ki te whiwhi tika. He Ture Whakamana. I tautokohia e te Kooti Whakawa kore whawhai (Sheriff Lawyer Pool, Marshall Barrister Pool). Ko wai e mahi tahi ana ki te kimi, 'Truth'. Panuitia, 'Ka hara' ranei 'Kare i Hara'. Toha atu, kua whakaemihia te utu 'Mandatory Sentence', Rehabilitation' i runga i te whakamana. **Tuhipoka!** Karekau he kaiwhakawa. Karekau he whakawa a-iwi.



1 Na te Atua  
**Tika**



**Ra Whakawa > Tauine Maama**  
(Panuku 7) Whakaora Karakia

**Te tika he tika tangata!**



## Tikanga 16

Whakamutua me te honore!

Ka whakapono te Kaitiaki Tiaki **1 te Atua** kei a ia te mana ki te whakatau ko wai ka ora, ka mate ranei. He **a 1 te Atua** ka hoatu te mana ki te whakamutu i to ratau oranga me te nui o te honore ka taea e nga huihuinga. Ko te mutunga o te oranga kore ma te whakauru i te whakatau ora me te mate **1 Na te Atua** ringa.

Kua huri te tangata kei runga i te oranga (na nga kaimahi hauora) i muri i nga ra 3 (whakature). **1 te Atua** katahi ka whakatau mena ka ora, ka mate ranei taua tangata. Ko te waiho i te tangata kia roa ake te tautoko oranga he whakamamae, he hara, **MSR7**.



Ka korerotia ki tetahi tangata he mate whakamomori. **1st** ka patua to ratou tinana (he pokanga). E ora tonu ana ka tahuna te tangata (Ka tangi i te mamae) me te irirangi. Kei te ora tonu te tangata inaianei kawa (Pharmaceuticals). Kei te ora tonu koe ka ora pea koe inaianei. Kaore ranei koe i ora, i muri i te whakamamae ka waiho koe kia mate he mate puhoi, he mate mamae. He kino kino te tangata. Ehara i te mutunga ki te honore.

Ka tautokohia e te Kaitiaki Tiaki Tiaki te hauora aukati, ko te kai, ko te korikori tinana me te kano kano mate. Ko te pokanga he mahi rongoa whakamutunga. Ko te maimoatanga iraruke he whakamamae kua e tukuna. Me karohia nga rongoa, he ripoff kino. He paanga taha katoa o raatau, he nui te mate mo te hauora hei karo.

Kare e taea e te tangata te hanga hanawiti ka kai i naianei, i nga ra kei mua ranei. Ka hiahia pea ki te karanga i te **1 te Atua** tukanga whakatau (Ka ora, ka mate ranei). Kei ia tangata te tika ki te whakakahore: te maimoatanga, te kai me te inu (kaore he wai e inu i to tupapaku i roto i te 2 ra). Ko te whakakore i te tangata tenei tika he whakamamae, he hara, **MSR7**.

**1 Na te Atua** Ko te hoahoa ko nga mea katoa o te Ao Tinana he timatanga



me te mutunga, tae atu ki te tinana o te tangata. Ko te aroha o te tangata e hiahia ana kia whakamutua te mamae. Kaua e 'whakaroa' te ora. Ko te whakaroa i te ora e raru ana **1 te Atua** te hoahoa (te kaupapa a te Wairua).

Kia kore ai e nehua oratia, he mea tika te tahu ahi. Ka wetekina te Wairua e te tahu ahi. **Tuhipoka!** Ko nga urupa he mate hauora, he ururua whenua.

## nehunga urupa he karakia etene

Ko nga tangihanga urupa kaore i te whakaaetia na te mea e tika ana te tipu haere o te taupori ki te whakamahi i te whenua kia whai hua ake. Ko enei tangihanga ka hanga Wairua ma te kore e tuku i te Wairua. Ko nga urupa e paingia ana e te hunga elitista kino e whakaatu ana: He kāwhena utu nui, he kohatu utu nui, he mausoleum ataahua.



Ko nga rongoa i roto i te kai ka aukati i te pirau o te tinana ka mutu te whakamahi ano i nga urupa. Ko nga urupa e akiaki ana i te mahi kino, te pahua me te mahi kino. Ko nga urupa kua warewarehia he kino kino,...



Karekau he urupa hou. Ka kati nga urupa o mua, ka keria. Ka tahuna nga toenga ka horahia ki runga i te kari Crematorium. Ka whakamahia te whenua mo etahi atu mahi.

**Te tahu tinana** Ko te momo tangihanga e whakaaetia ana!

**Ko te mahi whaiarokohuru** (euthanasia, whakamomori) he tohu o te hinengaro ngoikore, he wairua ngoikore. He wheako ora mo te Wairua. Kaua etahi atu tangata e pokanoa ki te kore he raru mo etahi atu. **1 te Atua** ka whakahaere tenei i te ra whakawa. Ko te awhina i te tangata ki te kohuru i a ia ano ka whakaaehia mena ka whakaae te kooti e tika ana he hiahia mate. Ko te mamae nui ko te whakamamae. Whakamutua!!

**Tuhipoka!** Ka mutu te tangata (aroha) mo nga kararehe mamae. Heoi ano karekau ratou i te aroha kotahi mo o ratou ake momo.

**Ko te whakamutu i te oranga i runga i te honore he tika tangata.**

**1 Kei te tatari te Atua kia rongoi mai koe!**

**Wairua** Te pure

Arohanui **1 te Atua**, Kaihanga o te Ao tino ataahua  
Tena koa mai ki tetahi mema o to tatou hapori  
He kaitiaki kaitiaki iti i tohe kia pai He tangata tino aroha  
ki te whakatutuki i tana kaupapa



Ka tukuna e te ahi tenei wairua mo te ra  
whakawa He wairua ahurei i ngaro  
**Mo te Kororia o1 te Atuame te Pai o te Tangata**

Ka whakamahia tenei karakia i muri i te matenga o te tangata, i tetahi wa ranei. Ka whakamahia i te Kawa Whakamutunga Portal o te Crematorium.



## Te pouritanga

Ko te pouri he ahua pouri na te mea kua mate tetahi mema o te whanau, hoa ranei. Ka mate te tangata, he autopsy, he tahu tinana, he Taonga. Ka timata te wairua i muri i te ora. Ko te hunga i manaaki i te tupapaku kei te noho pouri. Ka tae mai te pouritanga i roto i nga momo wahanga kare-a-roto. Ko te tino kaha ko te pouri.

## Kua mate

He hapori to te tangata kua mate ki muri i te ora: Estate, Knowledge continuity, Heritage, Traditions. Ka tukuna e te whenua nga matauranga kua kohikohia, nga wheako o te ao, nga taonga tuku iho, nga tikanga a te whanau, me nga maharatanga. Karekau te whenua e paahi i te tuunga (ka mutu ki te mate), Mana (ka mutu ki te mate), ka uru nga Taonga katoa ki roto i nga Putea a te Kawanatanga.



He tangata kua mate nana i whakatipu Tamariki (na ake, tangohia, whangai) ka 'Immortal'! Ko te hunga kaore, 'Kaua'! Ko nga tamariki ka waiho koe hei 'Immortal'!



## Tikanga 17

### Kua pooti noa koe ki te kawanatanga!

He mea hanga hapori te tangata. He pai ki a ratou te whai mana. Ka whakatutukihia e nga komiti kua pooti noatia tenei hiahia. Ko te rangatira a 1 ko Tyranny. He tika te whakahaere a te komiti.



Ka whakakapohia te Mana Tukutuku me te Torangapu-Tyranny ki nga whiringa maha kua pooti noa (1st kua hipa te pou) mana whakahaere. Ko te mana whakahaere he kanohi mo ia, a ia me te riterite. Ka whakamahi nga rangatira pooti i te 'Te Whakaatu Ture' hei kaiarahi.



Kei te tautoko nga tangata i te Kawanatanga kua pooti noa ma te pooti i nga pooti.

Ki te kore e pooti ka riro mai pea te hunga tuwhena ki te whakahaere i te Kawanatanga me te whakatu i tetahi Tirani (tuku iho, tōrangapū rānei). Ka nekehia atu te hunga nanakia, **MS R7**. Ka tautokohia e 'Universe Custodian Guardians' nga momo kawanatanga e rua, ko 'Province' (porowini) me 'Shire' (rohe).

I muri i te whakaturanga Porowini ka wehea kia 35 nga rohe torangapu. Ka pooti ia takiwa 1 He, 1 She ki te Paremete mo te 4 tau (Quattro tau). He kaitono (Ko ia, ia) ko te nuinga o nga pooti ka pootihia. Ko te 70 i pootihia ko nga Rulers. Ka tautoko te Kaitiaki Tiaki i nga roopu motuhake ehara i nga roopu.



**7 Porowini** kei te whakahaeretia e te komiti matua (Paremata). E 70 nga Rangatira. 36 Ka hanga e nga Rangatira he Kawanatanga. Ko nga Rangatira o te Kawanatanga e mohiotia ana ko **Kai-ture**, ka kii ko nga Rangatira kore Kawanatanga **Takitaki**. Ka tukuna e nga Kaitaki he Kaitiaki Ruler hei Tumuaki mo te Paremata.

Ka pooti nga rangatira ma te pooti huna i tetahi komiti e 7 nga Kai-whakahaere me te Kai-whakahaere kotahi (8). Nga Rangatira 1<sup>st</sup> whiriwhiria 1 He, 1 She. I waenga i a raatau ko te 1 me te nui ake o nga pooti ka noho hei Kai-whakahaere Ture. Ko tetahi atu 'Checker Ruler Umpire' (He tauira Ko ia te Tumuaki, Ko ia te Ruler Umpire). Ko te nui o nga pooti ka nui ake te kaumatua ka eke hei Tumuaki.

Muri iho ka kowhiria e nga Rangatira 3 He, 3 She nga Kai-whakature. Ko te nui o nga pooti ka nui ake te kaumatua hei Kai-whakahaere. Ka tukuna e te Tumuaki te 5 Commander's (Taiao, Waho, Roto, Matauranga, Hire) me te 1 Puka Kaute Kaute. Ko te Porowini kei te whakahaere inaianei.

**Tuhipoka!** Ko te Kai-whakahaere o te Paremete kei te tiroiro i te Kaute Kaute. Ko te kawenga takohanga o te Paremete te mea nui!

Ka hangaia e te Porowini he 'Shire'. Ka tukuna e te Porowini kia 3 'Kaitohutohu' ki te 'Shire'. Ko te kaunihera 'Shire' e toru nga 'Kaitohutohu' me te 2 'Kalif' (1 ia, 1 ia) Ka pootihia nga 'Kalif' ia 4 tau i te ra tuatahi o te marama kapenga, Quattro Year\* i te 1 o mua te punaha pou.

\*New Age whakahaere wa, CG Kalender



Pooti Kaitiaki Tiaki i nga pooti katoa e tika ana ma ratou.



## Me pehea te pooti

Ko te kaitono hei pooti mo:

A Kaore ia i teina ake i te 28 neke atu ranei i te 70. He matua, he matua ranei.

He kaimahi, he tūao ranei, kua reti ranei, he tautoko ehara i te moni. He pai te hinengaro me te tinana.

Kaore he matauranga o te Whare Wananga.

Kaore ano kia oti i te Whakahoutanga whare herehere.

Karekau he hauatanga ira tangata (taurite ira, ira rangirua, whakakino tamariki).

No te karakia, rapunga whakaaro, karakia e mahi ana, ka taea te tutu. Ka whakamahi i te 'Law Giver Manifest' hei kaiarahi. He Kaitiaki Tiaki

## Note !

Ka taea e nga Kaitautoko Tiaki Tiaki, nga Kaumatua o Klan te whakaingoa, te tautoko, te tautoko me te karo i nga kaitono i nga pooti. Nga mema Kaitiaki Tiaki (Zenturion, Praytorian, Proclaimer) e kore e taea te tautoko, te whakaingoa, te tautoko ranei i nga kaitono i waho o te whakahaerenga o te Hahi.

Ko te pooti he mahi a-iwi.

**He tika tangata te Kawanatanga pooti noa.**

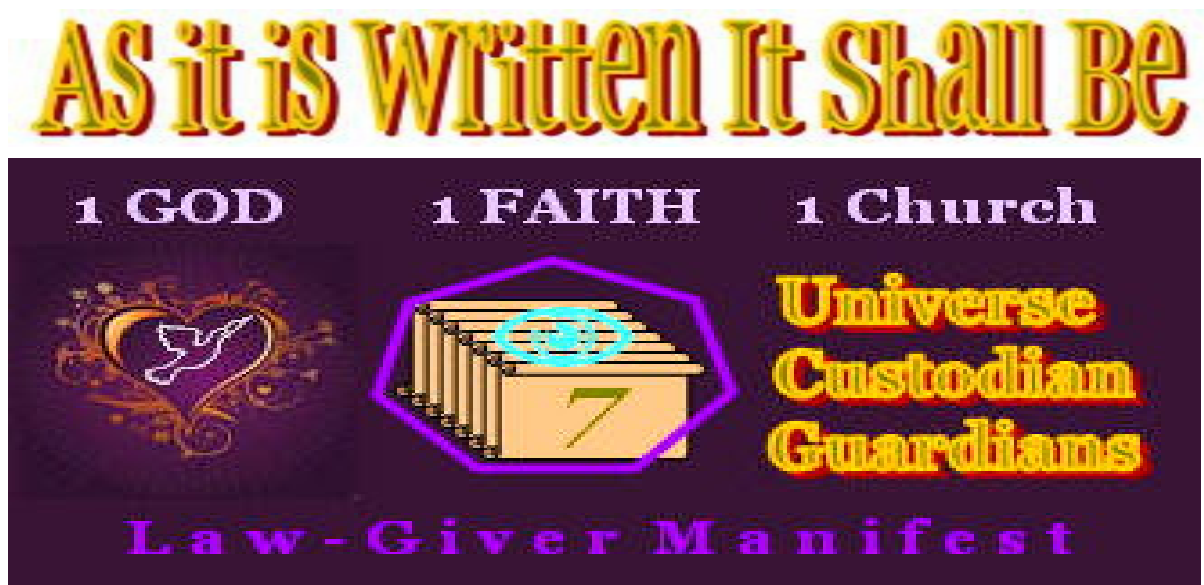

Hei whakakororia 1 te Atua me te pai o te tangata!

Whai muri i te whiwhinga i whiwhi 'Nga Mana'. Kua tae ki te wa ki te ako mo te 'Rahua'.