

Kulevya na ulevi haramu kufurahia asili siri ya tabia zao! ulevi haramu kusababisha kifungo cha & kupoteza heshima binafsi.

Kulevya ni ujinga (Mjinga) , gullible (kijinga) & dhaifu (Pathetic) !

Watu ni wategemezi, starehe yao mara nyingi huwa kulenga kufanya tabia zao & reliving kujitoa. **Badala ya mbalimbali kamili ya uzoefu ambayo huwa uwezo wao wote kwa furaha ya mashirika yasiyo ya kulevya. wajibu wa kimaadili na wenyewe kwa wenyewe, siku zote ni kufanya addics kuwajibika.**

Addicted kuwa tishio kwa wenyewe na jamii. Wanakuwa delusional, maadili, kukosa uaminifu, kwa hila, ubinafsi, asiyejali na kupambana kijamii. **wajibu wa kimaadili na wenyewe kwa wenyewe, siku zote ni ripoti addics.**

Kulevya wanahitaji msaada & msaada makundi ya magonjwa ya akili msaada. Kulevya kuugua tena ni quarantined kulinda jamii hasa vijana.

adrenaline kulevya

adrenaline, homoni inayofanya kazi kama nyurotransmita. sababu kubwa ya dhiki majibu ya tishio kwa uadilifu wa kimwili wa mwili.

ushiriki kupita kiasi nchini aerobics, racing gari, jogging, anga mbizi, ...

Kushiriki anatoa adrenaline kukimbilia na kusababisha kulevya. **Kulevya hizi kuwa huzuni wakati wao hawawezi kupata kukimbilia wao.**



Wakati Adrenalin ni huru katika mfumo wa damu vitendo ili kuongeza heartrate, shinikizo la damu, dilates wanafunzi, huwafufua viwango vya sukari damu na diverts damu kati yake kutoka kwa ngozi na viungo vya ndani. **Watu ambao mara nyingi kupata hasira, hatia, inatia mashaka kumfanya adrenaline yao hata ingawa inaweza kukaa karibu kufanya kitu kingine chochote. Hasira, worried_ kutafakari.**

haja ya kasi adrenaline mateso.
racing yoyote anatoa Adrenaline kukimbilia. Winning anatoa kukimbilia hata kubwa. **Mwili wa binadamu hakuwa iliyoundwa kwa kasi. Wao hakuna haja kwa kasi. Kushinda ni ubinafsi.**



Washindi kukimbilia husababisha kutaka zaidi. Kupoteza Leeds kwa wasiwasi. wasiwasi Hii inasababisha kukata tamaa. **Kutaka kushinda kwa gharama yoyote** (Cheating, madawa ya kulevya, kuua na kushinda ..) .



tabia zisizoendana anatoa Adrenaline kukimbilia. obnoxious zaidi, ufasidi mkubwa kukimbilia. Uliza punk yoyote barabara ya kigaidi (Burnout, mkia gating, kukata, kusukumana wa barabara, ziada wheelies kubwa) , **Mwanachama wa kundi** (Uchokozi, uharibifu, vurugu) , **Serial killer** (Anatoa hofu, maumivu, kifo)

tabia zisizoendana tishio kwa jamii procecuted MS R1-7

Ni wajibu wa umma kutoa taarifa, barabara hasira, hatari kuendesha gari, ajali.

shughuli hatari (Foleni, thrillseeking ..) kutoa kukimbilia adrenaline.

Watu ambao vinginevyo hawawezi kupata washindi kukimbilia kufanya mambo hatari. Shughuli hizi kuhamasisha copycats ambao wamepata majeraha, kuuawa, kuwa tishio kwa wengine. **shughuli hatari mwisho, MS R2 . Washiriki kulipa kwa ajili ya kuwaokoa & expences matibabu.**

Kuwa Adrenaline junkie ni ugonjwa. Kutafuta msaada!



Pombe kulevya



Pombe hutumika kwa njia ya kunywa na chakula. Mwingi Pombe husababisha mabadiliko ya tabia (Ulevi ') . **ulevi (Ulevi) ni sababu kubwa ya Ajali, mashambulizi, Ubakaji, Uharibifu. Walevi ni mzigo, kero na tishio kwa jamii.**

Ulevi ni overpowering haja ya kutosheleza pombe.

Kama kulevya yote, Alcoholics kuweka mahitaji yao wenyewe ubinafsi hapo juu kuwa ya wengine na jamii. Walevi naomba, kukopa na kuiba kupata kinywaji! **Alcoholics haja ya matibabu. Matibabu lina kukauka! Matibabu ni si tiba. Alcoholics haraka ni nyuma kuwa walevi!**



msaada bora kwa ajili ya Alcoholics ni kuacha upatikanaji wa Pombe.

Uzalishaji, masoko na usambazaji ya Pombe lazima mwisho.

Isiyoruhusu kwa ALCOHOL !!!



UKRISTO ni sababu kubwa ya kuenea Ulevi.

Christian Idol (Uongo sanamu) Yesu (Uongo Masihi) aliwaambia Wakristo kunywa pombe (Nyekundu mvinyo) . Wakristo kunywa Pombe cha kidini fujo & mikusanyiko mashirika ya dini. Christian HE & SHE kunywa pombe kabla ya kupandisha. Christian SHE kuendelea kunywa pombe wakati wa ujauzito na kunyonyesha (Mtoto kuzaliwa pombe) . Wazazi Wakristo kuhimiza watoto wao kunywa pombe. Wazazi Wakristo ni wazazi mbaya!



Christian vijana kuwa wameachishwa kunyonya juu ya Pombe anaona katika fujo katika kanisa, kuhani, Wazazi, marafiki, majirani kunywa pombe. Christian vijana anaona wazazi kunywa pombe nyumbani, leisuretime & kazi. Christian vijana (HE & SHE) wakati kushirikiana ndani ya kundi umri wao anakabiliwa rika shinikizo kunywa binge kuwa kukubalika. Young Christian HE kupata vijana SHE mlevi mate au ubakaji. Wote kuwa 'Taka'. Aibu, waachane, Taka!

watawa Mkristo haikuweza kupata msukumo wa kiroho kwa njia ya kuomba & kusoma maandiko akamgeukia Pombe kutiwa moyo kiroho. Furaha, watawa zinazolishwa Pombe yao wenyewe. Kuzalisha na kunywa pombe naendelea watawa katika jimbo mara kwa mara ya usingizi amelewa. Sasa walikuwa na ufahamu (La la ardhi) .



Shule za Katoliki ni kama Taverns. Wakuu na bar (Ghali pombe) , Walimu wa klabu ya jamii ina bar. Utawala ina mvinyo (Nafuu) kwa fujo na kukusanya fedha.

Kila Ijumaa na Jumamosi walevi Wakristo Bash, Ubakaji & Kill. Jumapili wao 'Confess' kupata 'Forgiven'. Baada kwenda fujo kwa kunywa

(Pombe) . Baada ya kanisa wao kwenda binge kunywa na marafiki, familia.

Unywaji kunywa Wakristo ni sababu kubwa ya 'Unyanyasaji wa Majumbani.

1GOD ni hofu kuu, si kusamehe na ushikilie kuwajibika, ndivyo wanadamu. Kila mlevi ni uliofanyika kuwajibika.

Ukristo kwa sababu moyo matumizi ya Pombe haikubaliki kama dini au ibada. **1GOD** hataki Wanadamu kuharibu afya yake kwa unywaji pombe. **1GOD** ni tamaa na madawa ya kulevya ya Kikristo kwa Pombe.

Sema NO Ukristo !!! Sema NO wa Kileo !!!

LAZIMA - DO:

SHE si mate na kulewa HE. HE si mate na kulewa SHE. SHE kunywa wakati wa ujauzito ni kuweka chini ya kukamatwa nyumba. SHE kunywa wakati kunyonyesha ni kuweka chini ya kukamatwa nyumba. jamii ina wajibu wa huduma kwa kila aliye tumboni, mtoto mchanga. Pombe SHE si mzuri kwa kuwa mzazi. Wazazi Foster kuongeza mtoto Pombe SHE ya.

Wazazi na watoto walio chini ya umri (SHE 17, HE 18) kwamba kunywa pombe ni haikubaliki. Kila jamii ina wajibu wa huduma kwa kila chini ya umri wa watoto. Pombe Wazazi Mtakatifu Ndoa Mkataba ni kufutwa watoto wao walio chini ya umri ni lililotolewa na Foster-wazazi.

huduma za elimu Pombe bure. waelimishaji (Wakuu, Walimu, Watawala) ambao kuleta, hutumia pombe ni kuondolewa na marufuku Shule. Christian Education-vifaa ni kuhamishiwa elimu kwa umma (Bila fidia) . Waelimishaji Christian (Wakuu, Walimu, Watawala) ni kuondolewa na marufuku ya Elimu. baa zao za shule ni kubomolewa Pombe wao umeharibika!

Kila jamii (Shire) ana wajibu wa huduma kwa watu wake. Pombe tishio jamii zilizomo & kutokomezwa. Kila Shire ni kupiga marufuku pombe na kutekeleza marufuku. Mkoa marufuku uzalishaji na usambazaji ya Pombe . uzalishaji haramu, usambazaji wa Pombe mashitaka: **MS R6**

uzalishaji zilizopo, usambazaji wa Pombe kusimamishwa & kufungwa. Hakuna fidia fulani.



Kataa makanisa ya Kikristo, madhehebu upendo hali & msamaha wa kodi. Kufanya kuwa

mlevi Uhalifu, **MS R2 Hakuna dhamana kwa drunks.**

Uhalifu wowote nia huku akiwa ameleva mara mbili Rehabilitation.

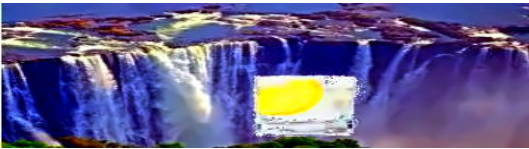

Kuchujwa maji kwa ajili ya
Afya njema !!!

Madawa kulevya



Ni kawaida maarifa kwamba madawa (Akili kubadilisha vitu) ni mbaya kwa mwili wa binadamu. Hata hivyo 99.9% ya Junkies Dawa kuchukua dawa za kulevya kwa uchaguzi. Ni ajabu bubu & kupambana kutu jamii.

Je, si kuhisi huruma kwa madawa ya Junkies matatizo yao ni ubinafsi yatolewayo. Wao ni mzigo & tishio. Kushikilia kwao kuwajibika.

Ngome vitisho hivi kwa jamii, **MS R4 .**

Manufacturers, Wasambazaji na watoa ya akili- kubadilisha vitu, kinyume cha sheria au kuhalalishwa (Sheria Bad) , Ni wanaofugwa, **MS R7 . sheria Bad ni kuachwa, y kitambo.**



Bangi, Codein si dawa. **Wao si kutumika.** Wao ni illegal dawa za kulevya, **MS R7**



Uhalifu wowote nia huku akiwa chini ya ushawishi wa akili

kubadilisha Dutu (S) trebles Rehabilitation. Kuwa chini ya ushawishi wa pombe na vitu akili-kubadilisha Rehabilitation huongezwa kwa multiplier ya 5. **Kumbuka! Zamani & sasa Madawa Pombe junkies tu kuajiriwa katika ' WMW x2 'Au ya chini.**

Isiyoruhusu kwa Akili-Kubadili VITU

kula kulevya

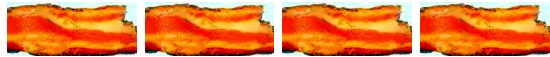

Kula ni muhimu tunaweza kuishi bila hiyo. Kula ni umuhimu, zaidi ya kula ni kulevya. **Overeaters (Blubber-People)** Unaweza kuangalia mbele na kupata, blubbery, kupata zaidi sweaty, gurudumu rahisi zaidi, tatizo la kupata gear kwamba inafaa, kutafuta viti wasiwasi tight, mishipa shida anafunga shoelaces, na clogged, shinikizo la damu, kupata ugonjwa wa kisukari, kufa mdogo, kinachowezekana kuwa na watoto feta.

Blubber ni nzuri kwa kiboko & nyangumi. Kwa binadamu blubber sana ni sickening. **Kuwa overweight hufanya mtu zaidi kutoka**



kupumua, lethargic, gurudumu rahisi, una sickies zaidi, kuwa mzigo mkubwa kwa mwenyewe, familia, wenzi kazi, marafiki na jamii. **Kuwa juu ya uzito haikubaliki. Saidia watu wamefunguliwa uzito.**

Kuacha kuwa blubbery. Mwisho kuwa pombe na utamu badala kwa chakula au vinywaji. **Kupunguza kasi ya kutumia utamu wa asili & kupunguza ulaji sodiamu, kutumia tu iodized chumvi. Acha kula viwandani & GM (Maumbile iliyopita) chakula**



Karamu, sikukuu, smorgasbord, kwa muda mrefu milo ya aina ya kula ni nje. Zaidi ya kula ni nje. Kunywa pombe wakati kula ni nje. Desert ya watu nje. **Kula ndogo sehemu ni katika. Maji na chakula ni katika kunywa.**

Kuambatana na mlinzi mlinzi 'Kila siku mara kwa mara. kupunguza

mtaalamu gambler (Mfuko meneja, kupeleleza nchi, hatima mfanyabiashara, sehemu ya mfanyabiashara ..) . kufuta Freehold (Uwekezaji mali) . Individuls 'kwamba kushinda (Pamoja na washindi hali halisi ya burudani) , Huru ya kodi kwa 100% kwenye winnings. Serikali kwamba kuruhusu kamari ni kubadilishwa wanachama ni ya kupata **MS R7** .

Gamblers ni wajinga, kugeuzwa, ubinafsi mbaya watu. mtoa Kamari ni uongo vimelea kulazimisha profiteer ya. Wote ni BAD & ni acc- ountable.

Isiyoruhusu kwa kamari

Shopping kulevya



Wewe kuingia duka & huwezi kuondoka bila ya ununuzi. bidhaa mpya ni huru au ½ kila mwaka 'Sale', unasimama nje duka kwa saa nyingi, kuwa 1st kupata bidhaa (S) . Wewe ni madawa! ununuzi-junkie!



Tamaa waliofanikiwa kutumia kulevya kwa maslahi yao.

Marketing kuunda kitu kipya (Kwa kawaida unneeded Junk) .

Kisha soko kama kitu kuwa kila mmoja ana kuwa nayo.

kampeni Utangazaji ni hasa lengo la junkies ununuzi. Junk Watoa kwa Shopping Kulevya ni chanzo kikubwa cha takataka & taka.

Matangazo ya muhimu mashirika mwisho. Utoaji wa Junk pepe kwa masanduku ya barua kuisha, ukiukaji: **MS R4** .



muhimu mashirika na ziada ya kodi 50% (Takataka) kushtakiwa. Ununuzi junkie ya kutafuta msaada.

Responsible ununuzi: Hakuna manunuzi msukumo (Kufanya orodha ya ununuzi na fimbo yake) .

Duka peke yake. Tu kununua mahitaji muhimu (Hakuna Junk) .

Je, matumizi ya kadi ya mikopo.

Sigara kulevya



Sigara kulevya, taabu binadamu! Wavuta nuka kutoka kinywa, mavazi yao stinks wao stink up chumba. majivu yao & butts ni kila mahali. Wao ni

machafu, machukizo, stinking watu binafsi. Waachane nao! Aibu yao.

Wavuta ni hatari ya afya kwa wenyewe. Wao kuchoma yao midomo, meno, ufizi, mdomo, koo, koromeo & mapafu kuwa mgonjwa mzigo kwa jamii.

Wavuta ni wavivu kuchukua mengi ya mapumziko moshi & binafsi yatolewayo sickies.



Wavuta ni hatari ya afya kwa watu wengine. wavuta mimba ni kuwaumiza ambaye hajazaliwa yao. Baada ya kuzaliwa mtoto mchanga hivi kifungo cha maisha ya kuwa na masuala ya afya.

Wanaweza kuwa na ulemavu, ulemavu .. kuumiza ambaye hajazaliwa: **MS R3** Watoto wa wazazi sigara ni kushtaki wazazi wao kwa ajili ya fidia.



Wavuta wamo katika ghafla. Kuanza moto, nyumba, misitu, nyasi. Wao ni kuwajibika, **MS R4** & kulipa fidia. Wavuta moto, kujeruhiwa watu & au wanyama, **MS R5** Ni kuuawa watu & au wanyama, **MS R6**

moshi tulivu (Shambulio) machungu ya watu. Wavuta kwamba kujenga moshi passiv ni mashitaka, **MS R3** . vyombo (Burudani, burudani, kazi ..) ili kuruhusu sigara ni mashitaka, **MS R3** & kulipa fidia. Serikali kwamba kuruhusu sigara ni kubadilishwa, kupata **MS**

R7

mwaka 1951 * ilikuwa imara kwamba sigara ni mbaya tishio kali.

Serikali na Serikali mashirika, idara kwamba hakuwa 'Ban' sigara walishindwa kuhudumu & kulinda jamii. Retrospective sheria hupitishwa & hizi kupata hatia, **MS R7**

* Pagan kalenda



mtu yeyote au kikundi, biashara au taasisi nyingine yanayochochea (Matangazo, masoko, takrima) , inaruhusu (Wazazi, walimu, kazi, vilabu, eateries, burudani ukumbi) , faida (Wazalishaji, wauzaji, wasafirishaji, wauzaji wa jumla, wauzaji) , Hufanya inapatikana 'Smokes' & au sigara vifaa, **MS R7**

Haijalishi nini 'Smokes' vyenye.

kitendo cha sigara ni hatari ya afya.



Isiyoruhusu kwa sigara !!

Technology New kulevya

New Technology junkies inaweza kuwa amusing. Wao kambi nje muuzaji kusubiri kununua mpya juu ya bei kifaa. [Jinsi silly!](#)

New Technology Junkies mutation silly ya Manunuzi kulevya. Ni sababu kubwa ya taka. Wao kutupa bidhaa ambazo kazi na kuwa na matumizi ya muda heri tarehe. Kamwe kujifunza kutumia teknolojia yao mapya. Kwa sababu hawana muda wa kutosha. [junkies hizi kurejea bidhaa wa muda mrefu ndani ya disposables.](#)

Wengi New Technology si recyclable. Kujenga matatizo taka kwa Shire & vizazi vijavyo. wazalishaji mikrochipu hutoa Chip mpya kila miezi 6 kwa kuhudumia New Technology junkies . [chips kikamilifu utendaji kazi ni kuondolewa. Nini taka. Mazingira uharibifu. Mtengenezaji, msambazaji, MS R7](#)

haja Jumuiya ya kuweka miongozo. Mlezi Guardian suluhisho, kila bidhaa mpya ina maisha ya rafu ya 7years. [Haiwezi kubadilishwa na mtindo mpya kwa miaka 7. uvunjaji, MS R7](#)

watu, mashirika ambayo kujenga junkies & kulisha kulevya ni kudharauliwa, wasio safi, wahalifu.

Wao ni kuwajibika: MS R7 .

KUMBUKA !! Hii inatumika kwa wote 'Ulevi'. Wazazi wa chini ya umri (17 SHE, 18 HE) ni kuwajibika. **MS R1 , 1st kosa, 2nd kosa MS R2** , huru watoto wao wote. Je, si kuangalia baada walio chini ya umri mmoja.

BURNING



Baada wanadamu kugundua jinsi ya kutumia moto. Ni waliona hili kama baraka.

Mbao moto mara zikisaidiwa na nishati ya mafuta kuungua. english



Wakristo kuanzisha umri wa viwanda ilianza uchafuzi kwamba ni kusababisha mabadiliko ya hali ya hewa. **Fire & uchomaji sasa tishio, laana.**

STOPBURNING, sasa !!!

sehemu ya hatari zaidi ya kuungua ni, moshi. Katika moto tishio greates kwa afya, vifo ni kuvuta moshi. Kwa kiwango Moshi mkubwa kupanda juu katika anga Stops joto kukimbia katika Space.

Uso maji warms, warms uso wa ardhi, barafu melts:
MABADILIKO YA TABIA NCHI!



Kuishi binadamu mahitaji ya mwili **Breathable Air**. Binadamu kuchoma mambo ni tishio kuu kwa 'hewa breathable.

Mashirika breathable Air Una dakika 4 kuishi!

Isiyoruhusu NA AIR wachafuzi !!!!!!!

Nishati

Sana burudani, nyumba kubwa mno, mapato kubwa mno, wengi mno un zinahitajika vidude, imeunda Kuongezeka kwa inayozidi mahitaji ya nishati. Sasa Nishati ni kuchafua, ina gharama kubwa ya kuanzisha, high mbio & gharama za matengenezo. Kuchafua Nishati hutegemea kuchoma. Burning ni kubadilishwa kwa mashirika kuungua.

Ndani & mashirika ya ndani uchomaji wa kinyesi, mbao, makaa ya mawe, gesi na mafuta ya kupikia, joto na nguvu, **MWISHO!** Power-Stesheni kwamba kuchoma (Makaa ya mawe, mafuta gesi, uranium) kujenga nishati ni **Kuzimisha & dismantled**.

Nishati ni zinazozalishwa na mashirika kuungua. Kuchafua Wamiliki & waendeshaji ni **mashitaka, MS R7** . Urani & Coal migodi hufungwa & muhuri. Ni Wamiliki, Operators ni wanaofugwa, **MS R7**

Kuchoma makaa ya mawe hutoa kiasi kikubwa cha hewa kuchafua moshi (**Carbon dioxide**) . Carbon dioxide drifts up. 50% ni kuosha chini kwa mvua mapumziko drifts katika anga walikuwa ni hujilimbikiza. Carbon dioxide inakuwezesha kupitia jua na joto duniani lakini kuzuia baadhi ya joto na kuwa kuipelekea kurejea katika nafasi (**Ongezeko la joto duniani**) . **Matokeo ya dunia**

uso polepole inapokanzwa up. joto hii ya joto uso umeongezeka kwa kasi tangu 'O' mwaka * (2004)
. ongezeko la joto hili itapungua ukubwa wa barafu na kofia ya Polar barafu. Kusababisha
kuongezeka kwa kina cha bahari na mabadiliko ya tabianchi. * Mlinzi-Guardian New-Age wakati
wa usimamizi wa



. Coal ni kusafirishwa kwa wazi (Wazi) rolling- hisa. Makaa ya mawe
vumbi barugumu kwenye: wanyama na watu
(Jicho magonjwa, matatizo respiratory, vipele ..) , kufulia (Hangout na
mahitaji kavu rewashing kuepuka vipele) , udongo (Mazao, bustani,
bustani, mimea) ,

maji (Tank, mkondo, ziwa, mto, bahari) ni mahitaji chafu kuchuja. Ni Mwisho.

Coal inazalisha nishati chafu

Coal ni choking sisi

safi Coal ni Udanganyifu!

STOP malori, karibu Mines:

WAOKOKA !!!



Burning ni kubadilishwa kwa 'Solar, Maji, Upepo' !!



Burning hoja ndani na mashirika Mwisho wa ndani ya usafiri! Gas & Oil
na matumizi yasiyo kuungua. Ndani & mashirika ya usafiri wa ndani juu
ya Freeways ni kubadilishwa kwa 'Freeway Trams' (Tazama Shire) ! Masafa
ya ardhi usafiri ni kwa reli tu. Mtu binafsi kuchafua usafiri kuondolewa. Kufuta
Freeways mpya.

idadi ya watu kuongezeka kwa mahitaji ya kupanga nishati bora. Kupunguza matumizi ya nishati kwa
kila mtu ni lazima. Night Curfew ni lazima. Kupunguza nguvu kwa ajili ya shughuli leisuretime ni
muhimu. nyumba Cluster kuchukua nafasi ya 2 ghorofa jumba wa, mara mbili karakana, ubatili
bustani, kuogelea, ...

Night-Curfew

Mwili wa binadamu hakuwa imeundwa kuwa usiku. Binadamu vibaya

nguvu ya ubongo wao wa kujenga maisha usiku. maisha haya taka nguvu nyingi, kuongezeka uhalifu, ni mbaya, kuongezeka matumizi ya nishati ..



saa 7 usiku-curfew kutoka masaa 14-21 (CG Klock) ni lazima.

Wakati usafiri wa barabara Night-Curfew 'NO' (Kibiashara, binafsi, umma ..) anaruhusiwa kuendelea barabara ila magari ya dharura!

Hakuna taa za mitaani, taa za trafiki, matangazo ... ni juu. Hakuna biashara hufunguliwa. Hakuna usafiri wa anga ni Viwanja vya Ndege uendeshaji hufungwa! usafiri wa anga lazima nchi katika karibu inapatikana kutua uwanja! Hakuna harakati reli! Vituo vya reli na vituo vimefungwa! Treni kukaa stationary katika kituo wakati wa amri ya kutotoka nje!

kazi hakuna mtu (Kila kitu ni imefungwa) ila kiwango cha chini binafsi ya dharura. Hakuna nishati ni ya kutumika isipokuwa kwa dharura au joto! 1 umma habari kituo cha redio ya kupeleka. burudani nyingine zote imezimwa! Hakuna ofisi, hakuna viwanda au muuzaji ni kazi au kutumia nishati! Nyumba inaweza kutumia joto katika baridi kali (Dresss joto) . Shire hutekeleza Night Curfew.

Leisuretime



Burning sigara BBQ ya, 'Mwisho! Kati mlango joto, 'Mwisho wa!' Baridi nje kuvaa nguo joto. Au nenda ndani. Kwa kutumia joto nje yaani, Mazingira Uharibifu, **MS R7** .

Home wala kutumia petroli kuchoma zana Garden Power!
Himiza familia, marafiki, majirani, wafanyakazi, kwa kutumia petroli kuchoma zana Garden Power! Acha (Yasiyo ya vurugu) ! Jamii kutoka kuzalisha, kuuza, kununua, petroli kuchoma Garden Power zana! Ni maadili & kiraia wajibu wako wa mwisho kuchafua katika kitongoji jamii yako! Hold familia, marafiki, majirani, wafanyakazi, uwajibikaji jamii kwa ajili ya kuchafua!



kuchafua Entertainment Mwisho. Katika Air: Hewa Maonyesho, usafiri binafsi hewa (Ndege, ndege, helikopta, drone, nafasi-kuhamisha ...) . katika chini ya



maji: motorized mashua racing, binafsi inayomilikiwa usafiri bahari (Cabin Cruiser, melini, hovercraft, ndege skis, boti kasi, yachts, ..) . Kwa nchi kavu: kila 2,3 & 4 gurudumu motorized (Kuwachoma mafuta) , Mzunguko, baiskeli, SUV, buggies, mchezo-magari, magari ya kifahari, anasa magari. Gari racing, gari foleni.



Fireworks ni polluter kubwa. Wanakuwa kawaida kubwa zaidi kuchafua. Dependng juu ya hali ya hewa na hali uchafuzi wa hewa unaweza msiweke kwa siku. Chembe uchafuzi settles juu ya maji asiivunje kuifanya hatufai Kunywa. Fireworks Mwisho! Laser taa kuchukua nafasi yao.

maji

60 +% ya mwili yetu ina maji. Kila kiini katika mwili wetu mahitaji yake. Maji lubricates viungo wetu, inasimamia yetu joto la mwili na flushes taka yetu ...

Condensed anga mvuke hutengeneza matone. mvuto wa dunia pulls matone chini (Kuanguka mvua) ya ardhi. Mvua ni chanzo kikuu cha maji safi. maji haya ya mvua ni kutumika kwa kunywa, kuandaa chakula, kupika, kuosha, usafi wa mwili, ...



mtu alikuwa na uwezo wa kunywa maji ya mvua, matumizi yake kwa maandalizi ya chakula. Hii si vyema, maji ya mvua ni unajisi, mbaya, sumu, tindikali, mbaya tasting, mbaya kunusa. Kufulia haipaswi kushoto nje katika mvua na kuwa chafu (Machafu, nata, yenye harufu) . Si tu gani kuangalia chafu & ni mbaya kunusa lakini inaweza inakera ngozi.

Baridi mvua iko kama mvua ya mawe au theluji. Snow hujilimbikiza kwenye milima ya juu,



Arctic & Antarctic kujenga hifadhi ya maji safi. Snow ni nyeupe, unajisi theluji ni kijivu hata nyeusi. Black theluji hupatikana katika Himalaya, barafu kote duniani, Grinlandi & Antaktika.

Jumuiya kujenga hifadhi ya maji safi. hifadhi hizi kutegemea maji ya mvua & theluji kuyeyuka kujaza yao. Kwa sababu ya uchafuzi wa maji hayo yanahitaji matibabu kabla ya matumizi ya binadamu.

Hifadhi lazima kina badala ya kina. maji kina ni baridi, kupunguza uvukizi, ukuaji mwani hasa sumu aina & wadudu infestation. michezo Water ni marufuku na kuacha kukojoa, hedhi & pooing majini (Kugeuza maji kuwa maji machafu) . hila maji (Jet Ski, boti ..) kuchafua (Mafuta, petroli, asidi betri ..)

wao ni marufuku! Ubaguzi: Park-Ranger usafiri.

Mtu anaweza kutegemea jamii kufanya hivyo haki. Hakuna tiba, sehemu ya matibabu, matibabu sahihi, gharama kukata, ufisadi, tabia ya uhalifu .. Home tiba ya maji ni kuwa lazima.



Home tiba ya maji inahitaji filtration. Filtration ni kupunguza:

arseniki, asbesto, klorini, klorofomu, carbonate ugumu, shaba, uchafu, madawa ya kuulia wadudu, metali nzito, risasi, dawa, kutu .. Pia katika hali ya joto maji kuchujwa yanahitaji kurekebishwa ili kulinda dhidi ya mauti (Micro viumbe) ugonjwa huo.

Vitisho kwa maji safi Mara kwa mahitaji ya maji safi itazidi upatikanaji wa maji safi.

Umwagiliaji! Kwa kutumia chini ya ardhi kwa ajili ya kilimo cha umwagiliaji depletes chini ya ardhi hifadhi ya maji kwa kasi zaidi kuliko inaweza kujaza. Kusababisha kukauka Ecosystem nzima, kujenga uhaba wa maji safi. Ground umwagiliaji maji mwisho. Mtu yeyote kinyume cha sheria kwa kutumia chini ya ardhi kwa ajili ya kilimo cha umwagiliaji ni mashitaka, **MS R7** . Serikali kuruhusu chini ya ardhi umwagiliaji, ni kubadilishwa na wanachama ni ya ni mashitaka, **MS R7** .

Umwagiliaji, kwa kutumia Freshwater kutoka mito, maziwa, mkondo .. kupungua mtiririko wa maji. Hii moyo kutokana na joto. Kusababisha ukame! Aina hii ya umwagiliaji ulisababisha mwisho ustaarabu. Mwisho umwagiliaji.

Chafu njia za maji ya (Mkondo, mkondo, mto, bwawa, ziwa ..) kujenga uhaba wa maji safi. Maji ya mvua kujazwa na madawa, sumu, sumu .. haramu utupaji wa taka za viwandani, ni sumu ya, sumu ..

Kuchafua ya mkondo wa maji mwisho, wachafuzi ni mashitaka, watu binafsi

MS R3 wengine wote MS R7 .

Kuongeza maji safi

Desalination inatumia mengi ya nishati, gharama kubwa. Ulaji wa maji ina mbaya ya athari ya mazingira, kuunganisha idadi kubwa ya samaki, samakigamba, mayai yao .. kwa mfumo. wanyama wakubwa wa bahari wako dhidi skrini mbele ya muundo ulaji. Kemikali matibabu, kutu, kujenga brine joto ambayo hutolewa tena ndani ya bahari.



Desalination ina high boroni maudhui yanayofanya duni ubora wa maji. maji haya kutumika katika kilimo, ufugaji na uzalishaji wa chakula husababisha high boroni cha lishe. Muda mrefu kuteketeza ya viwango vya juu boroni ni mbaya.

maji recycled taka, maji taka hupitia matibabu ya msingi kuchukua yabisi, madini ni kuondolewa, filters kuondoa bakteria wengi na virusi. Maji ni basi kulazimishwa kwa utando wa kuondoa molekuli.

Uchunguzi si yatangaza kila afya hatari.

Toilet kwa bomba ni fursa ya mapumziko ya mwisho.



maji ya chupa (Ya gharama kubwa) yanafaa kwa usafiri. **plastiki** (Imekuwa tishio kubwa, acha kufanya & kutumia hivyo) chupa ya maji kutolewa kemikali ambazo huwa hatari wakati joto juu (Jua, heater) .

Glass (Hakuna risasi) chupa ni ilipendekeza.

Ladha maji ya kunywa

Kwa aina maji ya kunywa ni ladha. Baadhi harufu ni mbaya na ni kuepukwa. **maji** ladha inaweza kuwa aliwahi baridi au moto.

Yanafaa vinywaji ladha: Nyama dondoo, Kuku dondoo, Cocoa, Kahawa, Matunda, mboga, viungo, chai, mboga.



Hatari kwa afya vinywaji ladha & jalizi: Pombe, bandia rangi, bandia harufu, bandia & sweetener asili, Kaboni, Cola, Cordial, Nishati vinywaji, Lemonade, decaffeinated kahawa, juisi matunda, vihifadhi, Sodium, ..



maji ya kunywa ni bora



Ratiba ya kila siku: Kupata up, na 0.2l glasi ya kiurahisi chilled maji, kuchujwa. Kabla ya kila mlo (Breakfast, mapema siku ya vitafunio, Chakula cha mchana, Marehemu Day vitafunio, Chakula cha jioni) na 0.2l glasi ya kiurahisi chilled maji, kuchujwa. Kuwa Unywaji kioo (**Hakuna plastiki**) kujazwa na 0.2l ya maji kuchujwa kwenye kila kitanda-meza. Kunywa wakati wa usiku kila wakati baada ya kutembelea choo & wakati akiwa koo kavu, kunywa mapumziko asubuhi.



Yoyote Mtu, Shirika / Government kwamba anakanusha maji ya kunywa au ni sababu & athari za maji machafu. Ni kuwajibika, **MS R7**

No-kioevu ulaji Una siku 4 kuishi

Bidhaa maendeleo

Watu kujenga, ubunifu wao ni kuwa na mwanzo, mwisho na kuwa recyclable. Mfano Kaya bidhaa viwandani (Mwanzo) , Kutumia kwa tarehe (Mwisho) , majumbani (Recyclable) . Kila kitu kufanywa ni kuwa recyclable!

Bidhaa kutoka hatua ya dhana ni kuwa na afya, salama, mashirika ya kuchafua majumbani na au vinginevyo recyclable. Kila kitu zinazozalishwa na kutumika ni majumbani na au vinginevyo recyclable.

Stop, kutumia kitu chochote ambacho ni mbaya, salama, inachafua, si majumbani au vinginevyo recyclable! Kuzalisha Viwanda mbaya, salama, na kuchafua bidhaa ni uhalifu, **MS / R7**

GM-Crop (Monster mbegu) > **GM-Food** (Hatari kwa afya Chakula)

Maumbile iliyopita (Engineered) Mazao ni msingi Mbegu kubadilishwa na binadamu wa **1GOD** ya mpango wa awali. Kwa madhumuni ya Ufisadi, profiteering & matusi **1GOD** . **1GOD** hataki Human Genetic uhandisi upya. Evolution ni kuenea, kubadilika, ...

background: Wakati wa uvamizi wa Asia ya Kusini Mashariki. Marekani Military awali kuendeleza & matumizi ya Madawa ya kuulia wadudu (Agent Orange) , Silaha ya 'maangamizi' ya Mimea & Eco mfumo. Kuondoa majani kuifanya rahisi kutoka hewa na bunduki chini waliokimbia watoto, wanawake na mifugo (Ongezeko killrate) . mazingira sumu imesababisha mabadiliko. kasoro matokeo kuzaliwa wagonjwa & wanyama, ...



Madawa ya kuulia wadudu ni hatari, na kuchafua udongo na mkondo wa maji. Wazalishaji na wasambazaji wa Madawa ya kuulia wadudu ni mashitaka, **MS R7** . Serikali kwamba kuruhusu uchafuzi huu ni kubadilishwa, **MS R7** . Chakula unajisi kwa Madawa ya kuulia wadudu ni yasiyofaa kwa matumizi ya (Wanyama, binadamu) .

wazalishaji Sumu (Tamaa kulazimisha vimelea waliofanikiwa)

kupanua kutoka Plantkillers katika poisoners Mbegu. mbegu ya kawaida ni

iliyopita kwa kutumia mbinu ya kujifunza kujenga 'Madawa ya kuulia wadudu.

Mabadiliko haya kujenga mutations yasiyo ya asili ' Monster Mbegu ' . Marekebisho

kufanya mbegu impotent upya kupanda mazao, na kulazimisha daima kununua mbegu kila msimu (Evil maadili Ufisadi) .



Evolution matangazo Mbegu iliyopita & anajibu kwa kubadilisha kila kitu mbegu huja katika kuwasiliana na, mazingira na mzunguko wa chakula.

Mazao kutoka mbegu GM kuishia kwenda moja kwa moja (Mkate) na matumizi ya chakula cha binadamu au kupitia chakula cha mifugo (Samaki, nyama, kuku) . viumbe (Sea viumbe, Ndege, Mamalia) fed GM Mazao ya moja kwa moja (Kuku, nguruwe ..) au moja (Panya anakula mbegu, chakula, Panya kuliwa na Predator, Predator aliuawa kwa Hunter inakuwa Gourmet chakula cha jioni ..) .

Chakula viumbe kula huathiri digestion yao. Kufungua iliyorekebisha mimea viumbe utumbo ni lazima mfumo wa kurekebisha (Maumbile re mhandisi) yenyewe kupitia Evolution. Hii unnatural (Anti GOD) aina Evolution inajenga yasiyo ya asili aina mpya za Mutations.

Maumbile ya muundo (GM) ni Anti- **1GOD** , tishio kwa wanadamu, viumbe wengine wote & mazingira. GM mazao kwa sababu ya mtiririko juu ya athari hubadili mlolongo mzima wa Chakula. Kujenga mutations ambayo kujenga Magonjwa mpya & Kutishia maisha Global Mapigo katika wote wa mnyororo Food! Watu watakuwa wagonjwa zaidi, Die mdogo, watoto zaidi mgonjwa Mimba zaidi ...

GM-Food (Hatari kwa afya Chakula) : Alfalfa, Baby-chakula, Bacon, Mkate, kinywa-nafaka, kanola, Chicory, mahindi, pamba mbegu za mafuta, mayai, Ham,



Siagi, Nyama, Papaya, Peas, viazi, Kuku, sausages, Soya, Sugar-beet, Miwa, Sweet-pilipili, nyanya, ngano, Zucchini ..

kusema ' **HAPANA** ' kwa **GM-Food** !

Lazima kufanya! Tiba ya tishio huu kwa Wanadamu & Eco-System ni ya Kuzuia na Matibabu.

KINGA! Acha: GM Utafiti, GM mbegu utengenezaji & GM mazao kukua.

TREATMENT! Serikali prosecutes: GM Scientist, Watendaji, Wakurugenzi, Wamiliki & Crop Growers kwa uhalifu dhidi ya Wanadamu na dhidi ya mfumo Eco. **MS R7**

Serikali mwisho tishio kwa kali GM Utafiti na viwanda Mbegu vifaa. Mazao GM ni kuchomwa moto. Machafu udongo walikuwa Mazao GM, zikawa zikachomeka miaka 3 mbio. Serikali ambayo haina kutekeleza Tiba hii 'ni kubadilishwa.



NO GM> NO GM-Mbegu> NO GM-Crop> NO GM-Food

Home hawali GM Food! Himiza familia, marafiki, majirani, wafanyakazi, kwa kula Gm Food! Acha (Isiyo na vurugu) ! Jamii kutoka kuzalisha, kuuza, kununua, GM Food! Ni maadili & kiraia yako duty.to mwisho GM (Mbegu, mazao, chakula) !

Kudhibiti wadudu

ndani Insecticides (Kemikali) zinazotumika, kushambulia mfumo wa neva. Wao kufanya hawajazaliwa & watoto wachanga hyperactive. Dawa kuiudhi Binadamu na mnyama mifumo ya upumuaji. Je, matumizi ya Dawa ya wadudu ndani. Weka ndani ya safi & maridadi.

Dawa ya wadudu nje (Kemikali) hutumiwa kwenye mazao, orchards & chakula. Mazao, bustani & chakula ambayo yamekuwa kuingiwa ni yasiyofaa kwa matumizi ya binadamu au mnyama. Wao ni moto na jamii



(Shire) . Dawa seep katika mfumo wa maji kuishia juu katika Bahari. Kuchafua mfumo Ocean Eco, na kuchafua vyakula vya baharini.

fracking

Fracking ni tishio kubwa kwa mazingira, jamii, binadamu, ...

Fracking ni mchakato wa kuchimba & sindano maji katika shinikizo ndani ya shale mwamba fracturing ni ikitoa gesi. shinikizo kuchochea 'Earthquakes.

Kila mchakato mahitaji mamilioni ya lita za maji. Maji ina kemikali za sumu na mchanga aliongeza. Wakati wa mchakato wa gesi ya methane (ongezeko

Ongezeko la joto duniani) & Kemikali za sumu kuchafua karibu chini ya ardhi.

Kunywa maji haya yamesababisha kesi za neva, hisia na kupumua uharibifu wa binadamu & wanyama.

Udhibiti maji imeachwa katika madimbwi juu ya ardhi kuyeyuka. Ikitoa tete misombo ya kikaboni katika anga, kuchafua hewa, kujenga usawa wa ardhi ozoni & asidi mvua. Matokeo ni mifugo mbaya, mazao, matunda & shriveling inedible malisho .. Wakazi kulalamika uchovu, kichefuchefu, maumivu ya kichwa na zaidi.

Wakati mwingine mabomu zinatumiwa ambayo kusababisha Earthquakes. matumizi karibu faultlines inaweza kusababisha Tetemeko kubwa. milipuko hizi kuharibu hifadhi chini ya ardhi. Wao kutolewa gesi ambayo inaweza kuanza 'Wildfire ya'!

Fracking ni Disaster Ekolojia. Fracking Mwisho!

Wamiliki & waendeshaji ni mashitaka, **MS R7** . Serikali kwamba kuruhusu Fracking ni kubadilishwa na wanachama wake kuwajibika, **MS R7** .

takataka

kuundwa Takataka hupungua!

Biodegradable au reusable ufungaji ni kutumika.

Kufanya bidhaa DISPOSABLE * MWISHO! Uchapishaji

Takataka mail * MWISHO!



kutengeneza JUNK lazima (Collectibles, vidude, designer gear ..) * MWISHO!

* watoa huduma hawa ni mashitaka, **MS R7**

Ni yako maadili na vya wenyewe kwa wenyewe duty.to mwisho dampo la illigal Rubbish Takataka katika kitongoji jamii yako! Hold familia, marafiki, majirani, wafanyakazi, biashara, jamii, uwajibikaji kwa kuchafua! Jamii ni nje ya chumba kutupa taka (Taka) .

Ni lazima kupunguza Takataka sasa!

Maduka makubwa

Katika Shopping Complex kuwa 7 Retail maduka ya kuuza bidhaa hiyo

(Jeans, ..) kuendeshwa na 7 Vyombo mbalimbali profiteering ni kupoteza nishati, mji mkuu, floorspace. 7 Retail maduka ni kubadilishwa kwa 1



cron plagi rejareja (1 cron kwa kila sehemu) . Complex Shopping ni kubadilishwa kwa ' CRBC (Cron Retail & Bazaar Complex) '!

Vimelea Walao profiteering Vyombo (Manunuzi Complex & Wauzaji) ni kufungwa, wamiliki & waendeshaji ni mashitaka, MS

R6 . Cron Retail nafasi Clones kila Vyakula vya haraka na afya (Yasiyo ya pombe) Kinywaji-Bar. CRBC ni sehemu ya Shire Oasis.

Msumari saluni kujenga mafusho yenye sumu. Wao ni hatari ya kiafya hewa polluter. uchafuzi Hii inaingia mfumo mzunguko wa hewa. Wafanyakazi na kinga ya kupumulia. wateja ujinga (Waathirika) hawana. Maduka haya ni wazi, kueneza mafusho yenye sumu kuvuta pumzi na wapita kwa. hatari hii afya ni zaidi threatening kwa wanawake wajawazito, watoto wachanga na wazee. Kama umekuwa wazi kwa mafusho yenye sumu kushtaki saluni & Center Shopping kwa ajili ya fidia. Kufunga yao chini na kupiga marufuku yao. Mashitaka wamiliki & watendaji, **MS / R7 Pia** inatumika kwa Urembo na Hairdresser Salons. **Kumbuka! Haihusu cutters Hair.**

mipango miji

Madhumuni ya Shire Mipango ni kutumia ardhi kwa zaidi faida Com- munity & Habitat. Ni muhimu Community & Habitat kuoanisha.

All ardhi yenye rutuba ina kuwa itatumika kwa kupanda mazao ya chakula na au ranchi, kuhakikisha hifadhi za hutolewa kwa mimea ya asili & viumbe asili. Mashirika rutuba ardhi ni ya kutumika kwa ajili ya ujenzi wa ndani na mashirika ya ndani. Zilizopo majengo juu ya ardhi yenye rutuba ni kubomolewa & recycled katika ardhi zisizo rutuba. Makao na bustani ubatili, nyumba ya likizo, vyumba, penthouses, vijiji kustaafu ni kubadilishwa kwa nyumba Shire nguzo ya nchi zisizo rutuba.

Miji na 1million + wakazi & Freeways na 2 matatizo makubwa:

uchafuzi & rushhour msongamano. matatizo Wote unahitaji sasa si baadaye uchafuzi & kukimbilia saa msongamano. matatizo Wote unahitaji sasa ufumbuzi. **Mlezi Guardian na ufumbuzi. Freeway Trams! Reli kuondoa usafiri binafsi & kwa masaa mengi Big rig haulage.**



Wakati wa rasimu ya Australia na mamia ya kondoo alilia kama agonizing polepole kufa kwa kiu. Karibu golf courses lina maji ya kijani yao kuweka. Golfers kunywa maji chilled zaidi kuchanganywa na pombe.



Hii ni machukizo! **1 Agano** ni hasira. Golf silly bure wasomi burudani. Ni mwisho! Golf kozi ni recycled kwa ajili ya chakula kukua. Golfers ni wanachama bure ya jamii. Mlezi Guardian AIBU & waachane nao.

Kunywa maji uhaba & rasimu kufanya hivyo haikubaliki kwa kazi binafsi, comercial & utalii mabwawa ya kuogelea. mabwawa zote ni kujazwa na mchanga. Wamiliki si fidia. CG AIBU & waachane nao.

Mtu Mashuhuri michezo mahitaji vifaa lengo kujenga (Hall, Uwanja ..) , miundombinu (Reli, Barabara ..) . taka Hii rasilimali jamii & inajenga muda mrefu (Shire) madeni. Vifaa ni Energy waster kujenga mengi ya taka. Kuacha kujenga vifaa hivi na kubomoa zilizopo.



Matukio haya ugavi burudani, Pombe, Cola, vinywaji vingine vitamu, Kamari, chakula mbaya (Greasy, mafuta, chumvi) mara nyingi huambatana na vurugu (Kushambulia, hasira, kutupa vitu, uharibifu) . Tukio la kujenga mengi ya takataka (Chupa, chakula, karatasi, plastiki, makopo) wanaohitaji hifadhi

(Landfil) . Kamari inaongoza kwa uhalifu: Cheating (Nobling, wizi wa matokeo ..) , Vitisho, usaliti, unyanyasaji.

Animal Unyonyaji

Ukatili kwa wanyama Mwisho. Battery nyumba ni kubomolewa & kubadilishwa na 'Free-mbalimbali. Battery nyumba waendes haji ni mashitaka, **MS R4** .

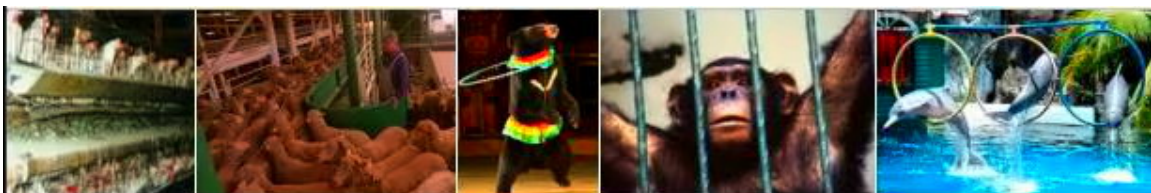

usafirishaji Maisha ya wanyama zaidi ya 30 mwisho km. Kuvunja ya mtayarishaji msingi, Wakala & usafiri operator ni mashitaka, **MS R4** .

Circus wanyama burudani Mwisho. Wanyama mkufunzi & Circus operator ni mashitaka, **MS R4** .

Vya Mandhari mnyama burudani Mwisho. Wanyama mkufunzi & Themepark operator ni mashitaka, **MS R4** .

Bustani za wanyama hufungwa & kubadilishwa na Wanyamapori misikiti ambayo nyumba tu specie ndani. Haramu Zoo imefungwa, mwendeshaji ni mashitaka, **MS R4** .



Wanyama vita Mwisho. Wanyama mmiliki, mkufunzi & promota ni wanaofugwa, **MS R4** . mtu yeyote (S) kutoa kamari kupata, **MS R6**



Mashindano wanyama Mwisho. Racing ukumbi hufungwa & kubomolewa. Racing mmiliki wa wanyama, mkufunzi & racing ukumbi operator ni mashitaka, **MS /**

R4 . Mashindano ya ukumbi huo ni kubomolewa.



thrill mauaji (Safari hunts, Royal hunts, hunts nyingine) ya Wanyama Mwisho.

Promoter & Hunters ni mashitaka, **MS R4**

Tu Rangers inaweza hutenganisha wanyama.

Majeshi

Majeshi kuchafua na usafiri & mabomu, AN

(Atomiki nyuklia) , B (Kibayolojia) , C (Kemikali)

silaha. Wao ni tishio kwa binadamu, wanyama na maisha kupanda. Wanasayansi kuwa kujenga silaha hizo kupata **MS R7** .

Uzalishaji faciities & hifadhi ya silaha hizo kubomolewa, na kuchomwa na SHIRE. Serikali kwamba kuruhusu uzalishaji & au uhifadhi wa silaha hizo badala & kupata, **MS / R7**

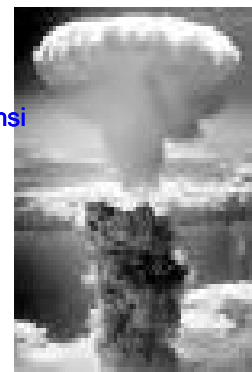

uwezo, utajiri, vimelea, utekaji, profiteering) .

Tu shirika na nguvu ya kimaadili, uvumilivu kutokuwa na mwisho & 1 Agano kutokana ufumbuzi inaweza kuwahakikishia maisha ya binadamu.

Jiunge nasi! > Kuwa Green! > Kuwa mlinzi!

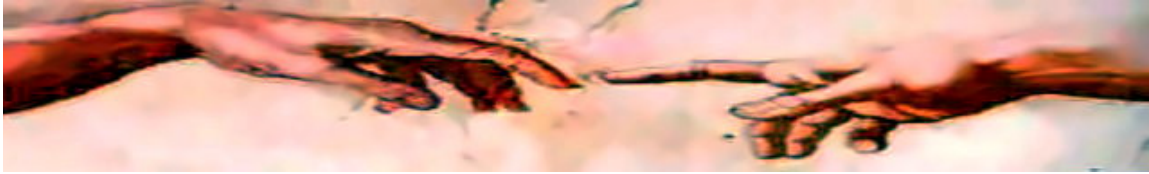

Mlezi Guardian pia kuambatana na Chain wa Ubaya, No Violence Concept, dhana ya Uchumi, 7Scrolls, N-At-m.

mwisho