



# Obligations

1God 1FAITH 1CHURCH Universo Custodian Guardians

Obrigações são comportamento moral devida a **1GOD**, a família e a comunidade. obrigação moral converte em Civil de impostos. Completando Obrigações morais e dá direito a receber **1GOD** dado privilégios . completando

**1GOD** privilégios dá direito a receber dos direitos da comunidade!

ameaças à **1GOD** dadas Obrigações: Anti- **1GOD**, apatia, comportamento anti-social, a preguiça, a ilegalidade, a imoralidade, o egoísmo. Contém ameaças. Mantenha ameaças responsável, sempre.



## 1GOD dado obrigações

- 1 Adoração **1GOD**, descartar todos os outros ídolos
- 2 Proteger, corpo humano, desde a concepção
- 3 Ao longo da vida, buscar, obter e aplicar o conhecimento
- 4 Companheiro de multiplicar e começar a própria família
- 5 Honra, respeitar seus pais e avós
- 6 Proteger o ambiente e todas as suas formas de vida
- 7 Use 'Legislador Manifesto', espalhar a sua mensagem
- 8 Evite & limpar a poluição
- 9 Proteger os animais da crueldade e extinção
- 10 Levante-se para o injustamente atacado, em desvantagem, fracos e necessitados
- 11 Alimentar os famintos, abrigo e conforto doente
- 12 Protesto injustiça, amoralidade, e environmental-vandalismo
- 13 Fazer trabalho recompensado, não loafing
- 14 Ser bom punir o mal
- 15 Seja apenas e dar o respeito merecido
- 16 Cremar, cemitérios perto
- 17 Votar em todas as eleições



**OBRIGAÇÕES - Oração**

YY

YY

querida **1GOD** , Criador do mais belo Universo Seu mais humilde fiel depositário-guardian (1<sup>st</sup> nome) Endeavor de cumprir todas as obrigações vai encorajar outros a fazer o mesmo que é aplicável obrigações como deveres da comunidade Incentivar direitos comunitários ser executada Para a Glória de **1GOD & o bem da humanidade**



Esta oração é recitada em casa ou em um encontro!

**Obrigação 1: Adoração 1GOD, descartar todos os outros ídolos.**

Adorar é a idolatria mais pessoal. Este tipo de idolatria é reservado para **1GOD** só. Qualquer outra idolatria é falsa e 'Fins. Toda a evidência física e espiritual de outros ídolos é reciclado.

Pessoas adorando nada, mas **1GOD** sejam induzidos em erro. Um humilde esforço é feito para convertê-los para o **1GOD 1FAITH 1Church** universo de Custódia Guardians. **1GOD** vai lidar duramente na vida & Afterlife com qualquer um que adora outro (falso) ídolos.



adorando **1GOD** é close-up pessoal. Como você desenvolver essa proximidade com **1GOD**. Você quer socializar com pessoas que se sentem da mesma maneira. Visite um Gathering! Não, Gathering, por perto, começando no 1. Não Supporters suficientes para iniciar um recolhimento. Converter céticos, ignorante, misguided, Tímido, obstinado, patético, os incrédulos, ...

**1GOD** quer cada ser humano a oportunidade de ter o **1FAITH** .

não-violência do programa de conversão, não-egoísta, carinho, partilha de guardião guardião vida da comunidade. A Converter é apresentado a uma Gathering. O hub social da vida guardião custodiante. Convertidos são ajudados com descartando falsos ídolos. Após descartar seu passado equivocada. Seu passado nunca devem ser mencionados.

adorando **1GOD** significa descartar todos os outros (falso) ídolos. O descarte não significa apenas coisas físicas (Estátuas, escritos, ícones, ...) mas também falsas emoções, idéias, rituais, pensamentos ... Descartando signifique destruir a substância, mas também a reciclagem dos resíduos.

ídolos falsos pode ser religioso ou não. ídolos religiosos falsos: Buda,

Homem sagrado; Jesus, sua Mãe, os seus discípulos; Santos, Clero de tipo qualquer-; qualquer planta, humano, ou animal, qualquer santo-chão, ou santo-lugar; deuses pagãos, hindus-deuses, ...

**Falsos ídolos não-religiosas:** Hereditários-Tyrants, War-Lords, Político Tyrants, os políticos; Celebidades, artistas, atletas, Cientista; Aliens, liberdade, sol, estrelas, planetas, luas, ...

são demolidas falsos ídolos locais de culto. Tudo edifício-material é reutilizado. Shire de planejamento aplica.

**1GOD não quer edifícios finalidade-construção de culto.**

lugares descartados de culto. Todos os sinais de reconhecimento de falso ídolo são feitas irreconhecível. **Há apenas 1 ídolo 1GOD!**

ídolos costumes falsos são descartados. O pênis & Vagina mutilação termina.

fins-de perfuração do corpo, os objectos são removidos do corpo. Tatuagens, são removidos. prática ilegal de costumes descartados é processado: **SENHORA / R4**

Falso ídolos parafernália é descartado: cruzes, imagens, estátuas, escritos, ... parafernália descartado deve ser feita irreconhecível.

ídolos rituais falsos são descartados. Sacrifícios de seres humanos ou animais, mesmo simbólica são processados. **1GOD não quer sacrifícios.** Altar é substituído por púlpito. **1GOD de pessoas abraçam e vivem pela " Legislador Manifest "!**



### **DEVE FAZER :**

Adoração **1GOD** só! adorando **1GOD** é praticada em qualquer lugar, qualquer- tempo, sozinhos ou em grupo (2 ou mais) . **1GOD não quer qualquer finalidade-build (Catedrais, Igrejas, Convento, Mesquitas, Mosteiro, santuários, sinagogas, templos, ...) lugares de adoração.** Descartar

(Demolir & reciclar) todos os lugares finalidade-construção de Culto.

Pessoas que adoram qualquer coisa, mas **1GOD** estão enganados. Um humilde esforço deve ser feito para converter (Challenge-Prayer \*) -los para o

**1GOD. 1GOD vai lidar duramente com qualquer um que adora outro**

(falsas-ídolos) ídolos.

\* Desafio-Oração, Scroll1, Affirmation1

adorando **1GOD** significa Humanidade vive seu destino! Custodian do universo físico! Space-Exploração e Colonização (SX & C) são obrigatórios. Space-Colonização precisa população de crescimento!

adorando **1GOD** significa acreditar em vida após a morte e Anjos. Para alcançar Afterlife e por razões de saúde a-corpo humano é crema- ted. Não cremar pode resultar na Alma se tornar um Santo.



são descartados falsos ídolos locais de culto, costumes, rituais e apetrechos. O descarte não significa apenas coisas físicas (**Escritos, estátuas, ícones, ..**) mas também falsas emoções, ideias, pensamentos ... **Descartando** significa destruir a substância e reciclagem dos resíduos.

**1GOD** criou o Universo físico para a Humanidade! **1GOD** quer em troca, **RESPEITO ! Adorar** falsos ídolos está mostrando desrespeito.

## Existe apenas 1Idol, 1G OD !!!

### Obrigação 2: Proteger, corpo humano, desde a concepção.

**ameaças ( perigos)** para o corpo humano vêm de Clima, modificação genética, Doença, incompetência, negligência, poluição e violência. Atender às ameaças é uma necessidade de sobrevivência-corpo humano. Um dever comunidade.



Proteger o corpo humano é uma equipe de esforço. Isso significa uma estreita cooperação entre um indivíduo.

Sua família, amigos, vizinhos, a comunidade e todos os tipos de governo.

Proteção começa na concepção (**obrigações de esperma HE com ELA ovo**) E termina com cremação. Proteger implica clima-proteção, conter a violência, a interferência genética final, a poluição de minimização, prevenir e tratar a doença, punir a negligência e atacar de incompetentes.

**Proteção do corpo humano é dever de todos.**

**1GOD** está à espera de ouvir de você! **YY YY**

### **SOBREVIVÊNCIA - Oração**

querida **1GOD** , Criador do mais belo Universo Seu mais humilde fiel depositário-guardian (1<sup>st</sup> nome) Graças você para a sobrevivência da humanidade eu me esforço para ajudar o meu corpo, specie & comunidade sobreviver farei sobrevivência prioridade meu no.1 Por favor, apoiem os meus esforços para sobreviver Para a Glória de **1GOD** & o bem da humanidade



Esta oração é recitada no Survival-Day ou quando apropriado!

Quando uma necessidade para decidir uma ordem de Sobrevivência aplica-se usar a seguir regras.

**fim Survival:** 1.Specie, 2.Habitat,  
3.Community, 4.Family, 5.Individual,  
6.Os animais destinados, pertences 7.Personal.

**Survival por Idade:**

1.Unborn, 2.Newborn, 3.Baby, 4.Segurança,

5.Juvenile, 6.Adult, 7.Senior. Comemor: **11.1.7. Sobrevivência** dia **CG Kalender Temas-dia**

de diversão



Para sobreviver às necessidades humanas de corpo **Clima-Protection** .

**Clima de Ameaças:** Dom (radiação) , Temperatura (Calor, geada) , Wet (Frio, hipotermia) vento (Queimadura, frio, poeira) . De proteção do clima siste con- de Head-proteção, protetor-roupas & Protective-abrigo.

Ameaça para o homem-corpo nu-pele (nudez) expostos aos elementos.

**H-ps 1 ( padrão cabeça-proteção)** tudo o necessário para proteger a cabeça. Cabeça-proteção consiste em: 'E-P1', 'V-Capacete', 'Balaclava', 'K- Lenço'.

**E-p1 ( Protetor ocular)** é dividido em 2 partes: Prático: lente única (viseira) . Moda: 2 lentes (óculos) .

Espectáculos Rim: precisa manter fora partículas no ar em todos os lados (Topo, fundo, os lados) . Deve ser resistente a quebra (Fazer-não quebrar quando se sentou diante) . Pode ser de qualquer cor pode ser ornamental.

Lentes : inquebrável, altamente resistente a riscos, os raios UV bloco, não fog- ging-se, ajustando o brilho (Alterações mais escuro / mais leves, mais claro / mais escuro) .

**Eye-proteção é sempre usado quando fora.**

**V-Capacete** cabeça-proteção contra choques. Hair & Chefe precisa de Proteção Climática do frio molhado, extrema radiação / & poluição. A cabeça também precisa de proteção contra choques: a V-Capacete com inbuild GPS-tracker, telefone, vídeo-gravador, ..

A casca exterior é metal ou sintética. Ele tem uma dorsal meso-line que pode ser decorada: plumagem, .. A barbicha couro prende um microfone. A viseira é lateralmente curvo & recta para cima e para baixo, inquebrável, altamente resistente a riscos, raios UV blocos, não nebulização acima, ajustando o brilho

(Mais escuro / mais leves, mais claro / mais escuro) . O capacete tem um couro de volta como protetor de pescoço.

o **V- Capacete** tem dentro de estofamento de couro. Embutido no estofamento são auriculares. **UMA Balaclava ( Gorro) ou K-Scarf** pode ser usado sob um capacete. Para manter o revestimento interior do capacete limpo a partir da transpiração, caspa e graxa. **acessório Exterior: brilhante luz / lâmpada de luz infravermelha; uma câmara de vídeo.**

**Balaclava ( Gorro) .** Balaclava cobrir toda a cabeça expondo apenas os olhos. **É de malha de lã ou uma mistura de algodão e lã (Sem fibra sintética) . Pode ser de qualquer cor ou padrão pode ter um pom-pom decorativo no topo.** Quando nenhum rosto e pescoço proteção é necessária Balaclava pode ser enrolado e se tornar um 'Beanie'.

**K-Scarf.** K-Scarf pode cobrir toda a cabeça expondo apenas os olhos. Ele atua como uma cabeça-cover & um véu (**Protecção máxima**) . **É de malha de lã ou uma mistura de algodão e lã (Sem fibra sintética) . Pode ser de qualquer cor ou padrão.**



**Balaclava ou K-Scarf** proteger tanto por tapá do nariz e boca. Inalar poluição, doenças contagiosas mortais e picadas de insetos são evitados. Além disso **Alergias e Asma** são reduzidos. Reduz o efeito de ar seco e frio. Contém propagação de doenças contagiosas.



## Head-proteção é sempre usado quando fora.

**Roupa de proteção** é necessária para proteger o corpo humano a partir de clima, doenças e poluição. As principais partes do corpo protegidos por Pro-roupas protetoras são cabeça, pele e pés. **Protective-roupa** deve ser sempre usada fora.

**Pele** precisa de muita proteção, de picadas (**Animais, humano**) , picadas (**Insectos, agulhas**) , infecções (**Bactérias, fungos, germes, vírus**) , **Radiação (Heat, Solar, Nuclear)** , exposição (**Ácido, Fogo, Gelo, Sharp-bordas, molhado**) .



**Mordida-protecção:** evitar animais com raiva e seres humanos / perigosos.

**Sting-protecção :** **pele da tampa (Roupa de protecção) . Não tatuagem ou body-Pierce (Auto-mutilação por corpo-perfurante ou tatuagem é doente anormal, podem provocar infecção) . Proteger os dedos quando costura.**

**Infecções-protecção:** Limpe a pele, tampa com **protecção-roupa. Saudável dieta, exercício, Herb & Spices, Suplementos e imunização.**



**Proteção contra Radiação:** pele da tampa (Roupa de proteção) para o calor e solar. Para nuclear um terno especial que cobre 100% do corpo. **Aviso!**

**Expor a pele nua (Nudez) para os elementos (Clima) é insalubre.**

**Exposição-proteção:** Protective-roupas, Coverall (Com capa) ou 2 peças feitas de linho, algodão, lã, ou um algodão / mistura de lã (sem fibras de tiques sintetizadas) qualquer cor qualquer padrão. Ou (Macaco ou 2 peças) deve ter um pescoço t-shirt, inchado \* braços e pernas fechadas em punhos e tornozelos

(Projecto de prova) . . . \* Bufoantes braços e pernas permitem cotovelo e joelho articulações para mover-se livremente

Também o ar dentro cria controle de temperatura para a pele e corpo.

**Roupas** precisa de ser feito de fibras naturais de origem animal:-couros, seda, fibra de planta, algodão ou lã. Artificiais fibras não são usados para a roupa e qualquer coisa-pele humana tocar. A produção de fibras artificiais-para fins de vestuário, material existente é reciclado para outros fins.

**pés** precisam de proteção (Meias, botas) . de Clima e batidas. Pele, dedos e tornozelos estão em risco.



**Meias** são feitas de algodão, lã, ou um algodão mix / lã (sem fibras de etic synth-) qualquer cor qualquer padrão. Meias têm partículas de prata pura (Não ligado) tecida em, dando anti-bacterianas, anti-microbianos e anti-estáticos perties pró, reduzir os odores. Meias cobrir pés até 7 cm acima tornozelos.

**Chuteiras** tem couro de proteção superior (não sintéticos) , Er leath- macio interna (não sintéticos) , Solas de couro ou de borracha (Pode ser reciclado) . Botas são para proteger os pés até 7 cm acima tornozelos. **Nota!** proteção dos pés que não protege (Sandália, deslizadores, Correias) Pés e tornozelos é inútil. proteção dos pés deve sempre ser usado fora. Andar descalço fora é insalubre.

**Mão-** proteção na forma de luvas são usadas, conforme necessário! Luvas são feitas de couro, algodão, lã, ou um algodão / mistura de lã (sem fibras de tiques sintetizadas) qualquer cor qualquer padrão.

## Protective-roupa é sempre usado quando fora.

**Protective-Abrigo ( casa, vida, trabalho)** uma necessidade humana, proteção contra o Crime (Segurança) , Elements (Clima) , Fogo, Insects & Poluição .

Acessível Protective-Abrigo é um **1GOD**

dado certo! Custodian-Guardião preferem Cluster-habitação (Community-estar) .



**Sala'** s chão, paredes, tecto, consistem de ciclone, fogo & resistentes humidade elevada painéis pré-moldados em betão. **pisos** precisa ser molhado-MOP limpo -capaz, anti-derrapante, anti-estática, o molde e mildio inibir, higiénica.

**portas:** Rectangular quadro não seja de madeira. Exterior , Sólido, com fechadura chave abertura inseto tela-porta interior e exterior, uma maneira-visão. Interior , Sólido, dentro bloqueáveis.

horizontal Sliding- janelas são tingidas com vidros duplos. Quadrado quadro não de madeira. Não há cortinas ou cortinas (Insalubre: poeira, germes, insetos, ...) persianas em vez de fora (Fechado) & Interior horizontais deslizantes telas de insectos.

Para **Aquecimento** \* aquecimento central (Vapor, água quente) é usado. O arrefecimento é por circulação de ar natural. Sala de temperatura 19-21 ° C.

\* desperdício de energia é um Crime

**Iluminação** \* deve ser alternar automaticamente On / Off.

\* desperdício de energia é um Crime

Não doméstico Telhado Abrigo consiste Solar-painéis. Os seres humanos têm uma **1GOD** dado direito a Acessível seguros ters vivo Quar- (Abrigo) . Governo tem o dever de fornecer sua população com alojamentos seguros a preços acessíveis. Abrigo (Cluster-habitação) é sup- mentiu por ' Condado' ( Governo local) . Todos os alojamentos a preços acessíveis são unidades de aluguer.

Protective-Abrigo para a sobrevivência, segurança, Comfort ...

## Expor a pele nua é Nudez ( HE & Shie)

Expor a pele nua (Nudez) para os elementos (Clima) é insalubre:

Poeira, abrasões, geada, calor, infecções, radiação, Picadas, Vento, Molhado. Quando fora pele da tampa e cabelo!

pele nua (Nudez) expõe a pele a poeira. Poeira seca a pele e entope os poros da pele-parando pele de respirar. Também obstruídos da pele-poros são o terreno fértil para infecções (Prurido, doloroso) . Lave pó da! Use hidratante!

pele nua (Nudez) aumenta com abrasões que danificam a pele são dolorosas e não tratada pode conduzir a infecções. Tratar abrasões por limpeza com sabão e água. Cubra abrasão com molho, manter no lugar com fita adesiva. Não use do anti-sépticas ou creme de!

pele nua (Nudez) expõe a pele a Frost. danos provocados pelo gelo da pele pode ser permanente. Retirar a vítima do frio. Encher um recipiente raso com bastante água aquecida a 37 ° C para cobrir a parte do corpo congelado.





Nunca esfregue ou massagem de tecido congelado.



pele nua (Nudez) expõe a pele ao calor. Calor seca Skin & podem destruí-la, levando a dor de longo prazo e sofrimento.

queimaduras graves e empoçadas requerem atenção médica imediata.

pele nua (Nudez) expõe a pele à radiação (Solar) . Alta UV. Radiação torna a pele muito doente.

Muitas vezes reconhecido tarde demais! Procurar aconselhamento médico.

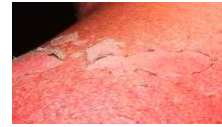

pele nua (Nudez) expõe a pele ao Wet. A exposição prolongada a Wet altera a temperatura do corpo. Se ele reduz a temperatura do corpo muito doença ocorre. Procurar ajuda imediata!

pele nua (Nudez) expõe a pele para picadas. Os mais comuns são insetos picadas (Abelha, Vespa, mosquito, Vespa, ...). Inseto-picadas são motivo dolorosa da Pele-irritação, inchaço e muitas vezes a doença grave.



pele nua (Nudez) expõe a pele ao vento. Vento seca a pele e pode queimá-lo. Limpe a pele, uso hidratante!

**Aviso!** Expor a pele nua (Nudez) para os elementos (Clima) é insalubre. protecção da pele (Roupa de protecção) deve sempre ser usado fora.

pele nua (Nudez) em público ou a mídia é uma questão moral. Nudez fora de casa é imoral ele mostra uma falta de vergonha de ser trashy. Quanto mais a pele de um ele ou ela mostrar o mais inútil que são. pessoas trashy devem ser tratados como lixo. Eles são um defeito em qualquer comunidade.

natação do ser humano não é natural. O corpo humano não foi projetado para viver dentro ou debaixo d'água. Nadando em ou debaixo d'água é natural, un -saudável e deve ser evitado. águas naturais Oceanos (mares) e águas interiores (Lagos, rios, ...) . águas não naturais piscinas, spa de ...

águas naturais são um banheiro para todas as criaturas que vivem na água.

Pássaros que voam sobre a água fazer seus excrementos. Animais e seres humanos esgotos acabam em águas interiores, oceanos. As pessoas nas praias urinar, menstruar, throw-up, ... Nadando em um banheiro não é saudável para a pele. Engolindo água do banheiro é um grande risco para a saúde. Não faça isso!

águas naturais esponja como absorver a poluição, toxina, ... A poluição do ar:

ácido-chuva, cinzas (Queima, erupção) , poeira (Mineração, tempestades) , radiação nuclear (Estações de energia, militar) . A poluição do ar entra na cadeia alimentar (Por ar, solo, água) finalmente, terminando por ser parte de uma (risco de vida) dieta humana!

**Poluição da água:** Perfuração, de dumping, runoffs, transporte de água. Drill-ing para combustíveis fósseis polutes ar e água. O despejo de produtos químicos, drogas, lixo, matéria-efgote, toxinas está acontecendo diariamente. runoffs (Toxinas, produtos químicos, medicamentos, lixo, matéria-efgotos) a partir de águas pluviais, quintas, indústria, polua. transporte de água a granel-portadores, navios de cruzeiro, navios-tanque super-, submarinos, arrastão, navios de guerra são grandes poluidores. Menor water-transporte também poluem águas especialmente interiores. Poluentes do ar, solo e água é, 'Vandalismo Ambiental' um crime: **SENHORA / R7** . Todos prazer passeios de barco e cruzeiro extremidades.

**águas não naturais** contêm uma mistura de produtos químicos que secam e irritam os olhos, o cabelo e pele. Piscinas e do spa são evitados. Piscinas são resíduos elitista de água doce escasso.



## hiswasteends T!

Riqueza-Apartheid resultou na ocioso entediado têm muito ding inva- águas naturais e o espaço de vida de uma multiplicidade de formas de vida. Esta invasão humana penal das águas naturais levou a um reações defensivas por **1GOD** criações do mar.



**Jellyfish** usar seus tentáculos a arder. Alguns só irritar a pele. Outro' são dolorosas, criando bolhas dolorosas. toxina peixe Jelly- é mortal quando picado muitas vezes & há uma acumulação de toxinas. Sem saber se há uma acumulação de toxinas. É melhor procurar ajuda médica rapidamente.

**Stonefish** são um dos peixes mais venenosas do mundo. Quando pisado por um veneno forças humanas in- para o pé. Resultado (vida ou morte) muitas vezes depende da quantidade de veneno venenoso entrou no corpo. O cação lo- da picada, em quanto tempo a pessoa recebeu trata- mento. Dormência ou formigueiro pode durar várias semanas após a picada.



**polvos de anéis azuis** são reconhecidos como um dos animais marinhos mais venenosas do mundo. Seu veneno provoca paralisia corporal grave e muitas vezes total. Por causa da paralisia que ocorre, mordido temos nenhuma maneira de ing relação sinal para obter ajuda ou qualquer forma de indicar perigo. No azul-rodeado antiveneno polvo está disponível. Manter a pessoa respirar.

**Ouriço-do-mar** lesões de tecido a partir dele de espinhos podem ser graves. Eles incham, tornam-se vermelho e inflamado. Eles podem se tornar extremamente dolorosa e são propensos à infecção. Se for permitido a se espalhar no sangue ao redor do corpo vai deixá-lo doente. **infecções descontroladas podem matar.**



**cone caracol** podem picar através de luvas. A **geografia cone** é o mais mortal, com mais de 100 toxinas em seu pequeno body. There há anti-veneno para caracóis.

Symtoms são lentos para mostrar. Procurar aconselhamento médico.

**arraias** tem um ferrão dolorosa afiada, venenosa que visam o coração intrusos. Quando picado no coração única ajuda médica imediata irá salvar uma pessoa. **Não nadar acima de um singray.**



**desenvolvimento explosivo de algas nocivos** é causada pelo escoamento urbano / suburbano. Ela provoca danos significativos para os animais, os seres humanos, meio ambiente e economia. Você não pode beber ou nadar nele.

Quando **pioelhos do mar** está prestes, a primeira coisa que você percebe quando você pular no oceano é sua picada toda a sua pele. Para algo tão pequeno, eles certamente podem embalar um perfurador; é quase o suficiente para colocá-lo fora de ir na água. Quando o sangramento procurar aconselhamento médico.



Sharks limpar os oceanos de criaturas fracas doentes.

Quando os humanos invadem the Seas. O tubarão se torna o protetor dos mares.

**1GOD** criou os mares para criaturas do mar e comida para as criaturas no ar e em terra. Bem como para os seres humanos. Ele não criou os mares para thrillseeking humana. **Natação, surf, esqui aquático, passeios de barco, cruzeiro, mergulho** estão Ambiental Vandalismo, ela termina.

## Maior ameaça para o corpo humano ' GM' ( Modificação genética)

Modificação genética (GM) é Anti- **1GOD** , uma ameaça para a humanidade, todas as outras criaturas e o meio ambiente. GM-Crop por causa do fluxo-on efeito altera toda a cadeia alimentar. Criação de mutações que criam novas alergias, doenças desconhecidas, com risco de vida Global-pragas em todos os membros da cadeia alimentar! As pessoas vão se tornar mais doentes, morrem mais jovens, bebês mais doentes, mais abortos ...

Cure a esta ameaça para a humanidade & Eco-System é Prevenção e Tratamento. **Pare:** GM-Research, GM Semente-fabricação e GM-CULTURA. **Processar:** GM-Scientist, executivos de manufatura, diretores, proprietários e Colheita-Growers para " Crime contra a Humanidade e contra o Eco-system ". **SENHORA/ R7**

Governo elimina ameaças por escaldante GM-Pesquisa e produção de sementes instalações. Lavouras GM são queimados. Solo contaminado foram GM-Crops foram cultivadas é queimada 3 anos consecutivos. **Governo que não implementa Prevenção e Tratamento, é substituído.**

## TOLERÂNCIA ZERO para GM !!!

### Incapacidade

Deficiência de nascença, acidente, doença, violência. Deficiência pode ser emocional (ansiedade depressão,...) , mental (Psicose, shizophrenia ,.) física (Amputação, cegueira, surdez, demência, quadriplegia, ...) sexual (Homossexualidade, pedofilia, transgenerismo) . A deficiência é uma questão comunitária. Ela substitui família ou desejos individuais. Qualquer dade disa- que interfere com a qualidade moral da vida de família, irmãos, comunidade. É tratado por serviços comunitários.

### A maior ameaça para o indivíduo é ' Violência'

A violência começa com o nascer. ambientes violentos em ainda o pensity pro- à violência para o resto da vida. A propensão à violência precisa de um gatilho para se tornar violenta. **Gatilhos:** Álcool, raiva, medo de contacto de esporte, luta-esporte, ignorância, humilhação, falta de empatia, que alteram a mente substância, peer-pressão, provocação, vídeo violento, video-games violentos, ...

Uma exposição por nascer a mãe e pai abusar verbalmente uns aos outros. Saiba que é bom abusar verbalmente e vai fazê-lo mais tarde na vida. Um nascituro expostos ao mum a ser fisicamente ferido pelo pai. SHE recém-nascido irá mais tarde na vida suportar o abuso físico por HE. HE recém-nascido vai pensar que está tudo bem para ferir SHE.

**Violência pode vir de outro indivíduo (S) .**

Ela pode vir de vida selvagem. Ela pode vir de animais. Pode vir por causa da ação do governo ou omissão. Ele vem com a invasão estrangeira.



A comunidade que vive com e não responsabilizar 'violência'. Vai **'Mate!' ( Aborto, assassinato, pena de morte, genocídio, Massacre)**  
Matar uma pessoa é uma ameaça para toda a Humanidade e um insulto à **1GOD !!!**  
NO Pessoa, Organização, Governo tem o direito de matar!  
**MATANDO NUNCA É UMA SOLUÇÃO !!!**

## Pare, 'Violência', começar em casa!

Cada membro community tem o dever sobrevivência humana para conter a violência. Junte-se (começar) Neighborhood Watch. Observe, relatório, prisão (civil) , ...



Faça sua comunidade uma zona livre de crime!

Lembre-violência não é a resposta. Não é uma solução!

### Obrigação 3: Ao longo da vida, buscar, obter e aplicar o conhecimento

O cérebro precisa de exercício para manter seu funcionamento. Os melhores exercícios estão buscando, ganhando, aplicar o conhecimento e é a continuidade. Buscando Conhecimento começa com a educação grátis (Aprender e Ensinar) .

Seguido de treinamento do aprendiz-navio. Conforme requerido seguido por mais educação. Toda a educação é pública. educação privada termina!

Buscando Conhecimento significa fazer perguntas. Ganhar conhecimento significa obter respostas. Aplicando Conhecimento significa usar Respostas para ter ideias e, em seguida, tomar medidas. Continuidade significa passar todo o conhecimento acumulado para a próxima geração.

### Como a questionar?

1º a questão é formulada (Importante, de modo a receber um útil resposta)

2ª a quem perguntar ' **Procurar**' alguém com as qualificações adequadas (lá Pode haver a necessidade de pedir mais de 1 pessoa)

3ª Obrigado a pessoa que respondeu (Boa habilidade social)

4 ' **Ganho**' uma resposta aceitável (Às vezes não há aceitável resposta)

5 Write ou áudio resposta de gravação / visuais (S)

6ª ' **Aplique**' o que você ' **aprender**' ( resposta)

7ª Use o seu novo conhecimento para ' **Ensinar**' outras (Conhecimento-Continuidade)

O que questionar?

Tudo (, Buscando e ganhando conhecimento inteligente)

Quando a questionar?

Agora (, Boa habilidade social inteligente)

Por que questionar?

Uma necessidade (Curiosidade, deve saber, fazer conversa) surge para fazer perguntas.



## IDEIAS

**idéias** São o início do Futuro.

Idéias tornam possível acompanhar as mudanças evolutivas. As idéias são o mais criativo e produtivo de toda a atividade de propriedade intelectual.

Idéias devem ser preservados através Conhecimento-Continuidade.

Não deixe Idéias ser esquecido ou perdido. Escreva-os. **Store, classificar, arquivar e revisitá-los!**

Todos os lotes dia de idéias são pensados off & rapidamente esquecido ou perdido. A razão é que eles não foram preservadas, gravado ou escrito. **O melhor está perdido!**

Memória não é confiável quando se trata de preservar e fomentar novas idéias. Levar um **notebook (Planejador)** ou gravador com você e quando uma idéia desenvolve, preservá-lo. **arquivo Weekly suas idéias!**

**Reveja suas idéias. Como você rever suas idéias (a cada 4 semanas)** . Alguns terão nenhum valor e não vale a pena pendurado em. Descartá-las.

Algumas idéias parecem úteis agora ou em algum momento posterior. Manter estes e arquivá-las: 'Active', ou 'mais tarde'. **Depois de analisar e arquivamento levar o arquivo 'Active'.**

**Escolha uma ideia! Agora faça essa idéia crescer. Pense nisso. Amarre a idéia de idéias relacionadas. Research, tentar encontrar algo semelhante ou compatível com esta idéia. Investigar todos os ângulos e possibilidades.**

Quando você acha que sua ideia está pronta para ser aplicada. **Faça isso. Tente pegar**

feedback para a idéia pode ser afinado.

Idéias prova de futuro através do conhecimento-continuidade. Certifique-Conhecimento-Continuidade, mantendo seus arquivos ideias atualizado.

Além disso, em sua 'vontade' mencionar onde eles podem ser encontrados.

Apoiar as suas ideias com Research. Pesquisa na Internet, arquivos, bibliotecas ... Em alguns casos, usar questionários.

## CONHECIMENTO - CONTINUIDADE

Conhecimento-Continuidade torna o conhecimento de um indivíduo (propriedade intelectual) imortal. Cada indivíduo de 14 anos, mantém registro de suas experiências de vida (Tanto positivo & inquietante) . A família de deve capturar, preservar e nutrir seu de propriedade intelectual.

As organizações devem capturar, preservar e reutilização seus empregados, 'I-P'.

Comunidade deve utilizar os seus cidadãos de propriedade intelectual para o bem de todos. Provincial-Governo manter Arquivos.

Plagiar para construir e avançar ideias novas. Por reescrever algo que é bem escrito. Em vez usá-lo e expandi-la. Evolução progressão ses com base nos já existentes e, em seguida, criar um novo. A educação deve fazer o mesmo. Uma idéia chega ao fim. Salvar qualquer coisa que possa ser reciclado para avançar novas idéias!

Escrita nos faz civilizado ela nos ajuda a comunicar com os outros. A escrita permite a comentar, fantasiar e relatório.

A escrita é parte do conhecimento C ontinuity.



### parte conhecimento continuidade da nossa imortalidade

#### Ob ti li ga em 4: Ma teto mu ltipli & começar a própria f ami ly

Para specie seres humanos de sobrevivência são para acasalar e se multiplicar. crença CG que o acasalamento e multiplicação é parte de um relacionamento estável (Matrimônio contrato Holy-) de um HE & a ELA. Acasalamento e multiplicando fora Santo Matrimônio é, 'inútil', denegrating imoral, ele & ela. É um mau exemplo para as crianças. Faz uma Comunidade olhar imoral, mau. Sendo extremidades 'inútil'. pessoas trashy são evitados e envergonhado!

Child-Molester, do mesmo sexo (Homossexual) & Confundido-sexo (Trans-gender) não são para introduzir um ' Sagrado matrimônio Contrato'.

Por causa de sua deficiência sexual e seu acasalamento natural. Oral-

acasalamento (Depravação homossexual) . Anal-acasalamento (Estupro homossexual!) . Estes Desnaturados sexuais (incapacidade) são colocados em quarentena para proteger os aflitos e crianças. Uma normal, ele vai sentir raiva, desgosto e, algumas vezes, a violência contra estas Desnaturados deficiência sexuais. Child Molester, mesmo sexo e confuso ao gênero crianças de manipulação são molestatador de crianças, um crime: **SENHORA / R7**

Qualquer HE querendo Oral-companheiro com ela é um pervertido nojento imundo.

SHE despeja HE. A casado ela recebe um divórcio. Forçado Oral-acasalamento é colza, um crime: **SENHORA / R4** . Forçado Vaginal-acasalamento é Rape, um crime:

**SENHORA / R5** . Qualquer HE querendo Anal-mate com ela é uma disgus- ting torturador imundo. A tortura é um crime: **SENHORA / R6** . A casado ela recebe um divórcio imperiosa homem-.

Encontrar um companheiro. pagãos (Cristandade,...) procure amor. Companheiro para a luxúria sendo trashy. Muitos nunca encontrar um companheiro para multiplicar com. A companheira de capitalista para ser trashy e, por vezes, para aumentar a riqueza e / ou influência. Muitas culturas têm pais decidir. Non destes são no melhor interesse de uma comunidade.

Custodian-guardião têm o Provincial-Governo decidir durante ' CE' ( serviço de emergência comunitária) que entra em uma ' Sagrado matrimônio 'Contrato (H-MC) . Cada 17 ano, ela e todos os 18 ano ele comparecer, CE.

Durante CE todos é avaliado sobre como eles podem ser mais úteis para a tribo. Acasalamento & multiplicador é melhor quando ele & ela é jovem.

Durante CE todos os jovens SHE & HE são avaliados (Emocionalmente, homens- registro e fisicamente) na sua capacidade para acasalar. 'CE' decide sobre certas variáveis que é adequado para introduzir um 'contrato Holy-Matrimônio'.

variáveis: Emocionalmente, mentalmente e fisicamente apto; Provincial-diversidade; Racial-integridade.



O principal propósito para viver (Espécie de sobrevivência) é acasalar, multiplicar e começar uma família. Não fazer isso é viver uma vida falhou. Inaceitável para uma **DEUS**, & para a comunidade. Specie sobrevivência e começar uma família são uma HE & Ela deve.

SHE & HE que fisicamente não são capazes de se multiplicar se tornar pais adotivos '. Eles entram em um contrato 'Holy-Matrimônio'. 'CE' fornece o 'crianças'.

famílias de custódia-guardião criar seus filhos com a ajuda da comunidade. Uma mãe 'CG' atende ' **SMEC** (Médica e educação Complexo Shire) '. Ela frequenta 'SMEC' 6 dias por semana até que as folhas mais jovens criança





' SMEC' (Ver Shire) .

**Comemoro**

**2. 1. 7 .**

**Flor dia**

C - L Ka Le nd er



**Ob ti li ga em 5: Honra, respeitar seus pais e avós.**

apoio mútuo respeito Custodian-guarda por membros da família. A fundação de viver em harmonia. **Honra a teu pai, sua mãe e avós na vida e vida após a morte.**

Os pais são homenageados por conceber. Avós são honrados por fornecer costumes, herança, conhecimento continuidade e tradições.

**Honrem seus pais e avós na vida e vida após a morte ..**

## **Honra é concedido! Respeito é ganho!**

Os pais que fazem o seu dever de cuidado para seus filhos. **Ganhar o respeito de seus filhos e respeito da comunidade.** As crianças que cuidam de seus pais seniores. **Ganhar o respeito de seus pais e comunidade.**

A comunidade tem uma compreensão do comportamento recíproco entre pais e seus descendentes. **Os pais criam seus filhotes a norma comunitária (L-GM) . Crianças cuidar de seus pais idosos. Nota!**

Devem os pais / avós desenvolver uma necessidade de ajuda profissional. A comunidade assume com a entrada de família.

### **"dever de cuidar dos pais**

Os pais vivem por **1GOD de** desenhar. **ELE é Pai, Provider / Protector.**

**ELA é Mãe, Cuidador / dona de casa. Esta é também a norma comunitária.**

Os pais fornecem, alimentação, vestuário e abrigo. Os pais participam com Comunidade Livre-Education & livre-Health. **Os pais ensinam seus filhos a honrar os seus avós.**

### **Mostrar respeito**

Filhos aos pais, avós, educadores, medico e polícia.

**Juniors para idosos. Todos eleitos pessoas.**

### **retirar Respeito**

Honra não pode ser retirado. Respeito pode. **Alguém mostrado respeito retribuir com desrespeito respeito solto.**

**Comemoro temas-dia de diversão ( CG Kalender)****5\_3\_7 mães dia** Crianças honrar a sua mãe.**10\_1\_7 Padres dia** Crianças honrar seu pai.**7\_1\_7 Avós dia** Crianças e Netos honra

Avós.



## Honra, respeito, fundação: Família, Harmonia, Comunidade, Província.

**Ob ti li ga em 6: Proteger o ambiente e todas as suas formas de vida.**

Cada Custodian Guardião tem a obrigação de proteger o Meio Ambiente e todas as suas formas de vida. Faz parte do destino da humanidade. **Ser Custodian do Universo Físico & 1GOD de criações no seu interior.**

Produtos a partir do conceito de estágio são para ser saudável, seguro biodegradável, não-poluentes e / ou não reciclável. Tudo produzido utilizado é biodegradável e / ou não reciclável. **Produzir anel / Manufactu- insalubres, inseguras, bens de poluentes é um crime, SENHORA / R7**

### MONSTERSEEDS

modificada genética (Engenharia) As culturas são baseado em sementes alterados por seres humanos de **1GOD de design original**, com a finalidade de Greed, profi- teering & insultuoso **1GOD . 1GOD não quer anel reenginee- genética. Os seres humanos são para copiar & Evolução é alterar e sofrer mutações.**

A comida criaturas comer influencia a sua digestão. Para digerir plantas modificou um criaturas digestivo modifica sistema (Genético re-engenheiro) -se através Evolution. **esta não natural (Anti-1GOD) digite Evolução cria não naturais novos tipos de mutações.**



**Modificação genética (GM) é Anti- 1GOD , uma ameaça para a humanidade, todas as outras criaturas e o meio ambiente. GM-Crop por causa do fluxo-on efeito altera toda a cadeia alimentar. Criação de mutações que criam novas doenças e com risco de vida Global-pragas em todos os membros da cadeia alimentar! As pessoas vão se tornar mais doentes, morrem mais jovens, bebês mais doentes, mais abortos, mais animal / animal de estimação ataques ...**

**Comida GM ( Alimentos não saudáveis ) : Alfafa, Baby-food, Bacon, Breakfast-**

Cereais, pão, de canola, de chicória, de milho, óleo de algodão, ovos, presunto, margarina, carne, papaia, ervilhas, batata, aves domésticas, salsichas, soja, beterraba sacarina, cana de açúcar, doces-pimentas, tomates, trigo, Zucchini , ...



## DEVE FAZER !!!

Governo elimina ameaças por escaldante GM-pesquisa e sementes instalações de fabricação. Lavouras GM são queimados. Solo contaminado foram GM-Crops foram cultivadas é queimada 3 anos consecutivos. Governo que não implementar este 'tratamento' é substituído e responsabilizados.



Governo processa: GM-cientista, executivos, proprietários de Administração de fabricação, e Colheita-Growers para: " Crime contra a Humanidade e contra o Eco-system ". **SENHORA/ R7**

## TOLERÂNCIA ZERO para GM !!!

### Poluição energia ( Das Alterações Climáticas)

Demasiada de lazer, também grandes casas, grandes demais rendimentos, muitos aparelhos desnecessários, criou um pico na crescente necessidade de energia.

Atualmente energia é poluente, tem custos elevados, que estabelece, alta Executar- custos ning / manutenção. Poluente de energia depende de queima, carvão, gás, petróleo e urânio. **Todas as extremidades queima !!!**



Combustível fóssil **Carvão** produz  
**Energia suja**



A queima de carvão produz grandes quantidades de poluentes do ar e dióxido de carbono fumo O dióxido de carbono deriva-se. 50% é lavada para baixo pela chuva o resto acumula na atmosfera. O dióxido de carbono deixa passar a luz solar para aquecer a terra, mas impede que parte do calor de ser irradiados de volta para o espaço. Resultado: o aquecimento do ar, solo e água. Aquecimento global.

O resultado é que a superfície da Terra está lentamente a aquecer. Este aquecimento da temperatura da superfície aumentou dramaticamente desde o ano '0' \*

(2004) . Este aquecimento está diminuindo o tamanho das geleiras e calotas polares

. Resultando em aquecimento e elevação do nível do mar e mudanças climáticas. Das Alterações

Climáticas: mais secas mais secas, raios mais grave, as chuvas mais pesadas, ventos mais rápidos fortes, imprevisível rápida mudança do tempo.

\* CG Nova Era tempo de gerenciamento

Uma redução no carvão de queima para '0' (zero) é necessário agora. No entanto as pessoas responsáveis pela queima de carvão são corruptos, dis- honesto, egoísta e não pode ser invocado para parar queima de carvão. Portanto, a fonte (carvão) para queima deve ser negado os poluidores.

Minas de carvão

estão fechadas. equipamentos de queima de carvão é desmontado. Mineiros e queimadores são responsabilizados, processados, SENHORA/ R7

**PARE os camiões, fechar as minas:  
SOBREVIVER !!!**



Carvão como fornecedor de energia não é apenas substituído por outro fornecedor de energia. Mas o uso de energia por pessoa é de ser reduzidas em imposta Toque de recolher Night-. Night-Toque de recolher reduz o uso de energia, atropelamentos, crime ...

Aumenta acasalamento.

queima doméstica e não doméstico de esterco, madeira, carvão, gás e óleo para cozinhar, aquecer e poder, acaba! Centrais eléctricas que queimam (Carvão, gás, óleo, urânio, ..) para criar energia são shut-down e desmantelado.

Poluente Owners & operadores sejam processados, SENHORA / R7 . Carvão e urânio minas estão fechadas e seladas. Mining Owners & operadores sejam processados, SENHORA / R7

Impeçam a respiração do ar. Você tem 4 minutos para viver!

## A energia é produzida por não-queima.

A energia é produzida por não-queima. Ardente de movimento termina de transporte domésticos e não domésticos! Gas & Oil tem uso não-queima.

transporte interno e não-domésticas em rodovias é substituído com 'Freeway-Bondes'! transporte de longa distância por terra é de apenas Rail. transporte poluente individual é progressivamente eliminada. Anular nova Freeway.

## fracking

Fracking é uma grande ameaça para o meio ambiente, comunidade, seres humanos, ...

Fracking é o processo de perfuração e injectando fluido a alta pressão em xisto fracturando-o libertando gases. **Alta pressão provoca 'Terremotos'. Se isso acontecer ao longo faultlines pode desencadear uma grande 1**

Cada processo precisa de milhões de litros de água. A água tem de produtos químicos tóxicos e areia adicionados. Durante o processo de metano gás e produtos químicos tóxicos poluir as águas subterrâneas nas proximidades. **Beber água esta tem resul- ted nos casos de dano neurológico, sensorial e respiratória. Tanto para os seres humanos e animais. Vegetação também é gravemente afectada.**



O fluido resíduos é deixado nas poças de água acima do solo evaporar. **Releas- ing compostos orgânicos voláteis para a atmosfera, a contaminação do ar, a criação de ozono ao nível do solo e chuva ácida. Isso resulta em gado insalubre e murchamento pasto não comestíveis, culturas, frutas, ... Moradores comp- deitado de fadiga, náuseas, dores de cabeça e pior. Gases também pode resultar em 'Wildfire de.**

O uso de explosivos provoca um terremoto. O uso perto faultlines pode desencadear um grande terremoto anywhere ao longo da falha geológica (**Por vezes longe**) . **Estas explosões também danificar reservatórios de água subterrâneos. Eles também liberam gases que fazem seres humanos, animais e doentes vegetação. Estes gases podem ser a causa de incêndio violento (S) !**

**Fracking acaba!** Proprietários e operadores são processados, **SENHORA / R7 .**

**Governo que permitem Fracking é substituído e seus membros responsabilizados, SENHORA / R7 .**

**Em breve a demanda por água doce excederá a disponibilidade de água doce. da hidrovía poluída (Riacho, córrego, rio, lagoa, lago, ...) criar uma escassez de água doce. Storm-água cheio de toxinas, venenos, produtos farmacêuticos, .. ilegal de resíduos industriais, toxina, venenos,**

... **Poluente dos cursos de água extremidades, os poluidores sejam processados, indivíduos**

**SENHORA / R3 todos os outros, SENHORA / R7 .**

**poluente Entretenimento Termina. No ar: Ar-Shows, privado de propriedade: plano, jato, helicóptero, zangão, space-shuttle, ... Em / sob a água: corridas de barco motorizado, outra: cabine cruzador, navios de cruzeiro,**

hovercraft, jet-skis, velocidade-barcos, iates, .. Na terra: todos os 2,3 e 4 rodas motorizadas, bicicletas, motos, buggies, SUV, esporte-carros, limusines, carros de luxo. Carro de corridas, carro-acrobacias.

## ingestão não-líquido. Você tem 4 dias para viver!

A criação do lixo é reduzido!

Fazendo produtos descartáveis \* TERMINA! Impresso Junk-mail \* TERMINA! A tomada de lixo desnecessário (Colecionáveis, gadgets, engrenagem designer-, ...) \* TERMINA!  
embalagem biodegradável ou reutilizável.



\* Estes fornecedores são processados, SENHORA / R7

### pragas



Inseticidas fora (produtos químicos) são utilizados nas culturas, pomares e alimentos. Culturas, pomares e alimentos que tenham sido contaminados são impróprios para consumo humano ou animal consumo ção. Eles são queimados pela comunidade (Condado) .

inseticidas (produtos químicos) infiltrar-se no sistema de água terminando em mares, oceanos. Poluindo o Eco-sistema de Oceano, frutos do mar poluindo. fabri- cantes de inseticidas sejam processados, SENHORA / R7 . Governo que permitem este tipo de poluição são substituídos e processados, SENHORA / R7. Use inseticidas naturais.

Herbicidas são tão perigosos, solo e cursos de água poluente. Produtores de herbicidas sejam processados, SENHORA / R7 . Governo que permitem este tipo de poluição são substituídos e processados, SENHORA / R7.

**1GOD** está à espera de ouvir de você! **S S S S S**

### desfolhante - Oração

VERGONHA dias 6.2.7.

querida **1GOD** , Criador do mais belo Universo Seu mais humilde fiel depositário-guardian (1<sup>st</sup> nome) vai proteger planta, solo e água da toxina Opor & parar modificação genética de qualquer ser vivo vai garantir Shire queima envenenado solo punirá Herbicidas, Culturas GM poluidores para a glória de **1GOD** & o bem da humanidade



Esta oração é usado no dia desfolhante!

yyyyyyyyyyyyyyyyyyyyyyyyyy yyyyyyyyyyyyyyyyyyy

## Crueldade animal

crueldade animal Termina. Culpados sejam processados, **SENHORA / R4** .

**compartimento da bateria** é demolida e substituída por '-range livre'.

operadores **compartimento da bateria** sejam processados, **SENHORA / R4** .



**transporte animal** Vida mais de 30 extremidades km. Violação pelo produtor ry prima-, agente e operador de transporte sejam processados, **SENHORA / R4** para cada animal.

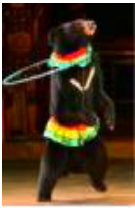

**Circo** Fim do animal Act. treinador- parque de animais de animais operador & Circus entretenimento termina. sejam processados, treinador de animais e operador de



parque são processados, **SENHORA / R4** para cada acto. / R4 .

**Zoológicos** estão fechadas e substituídas por santuários vida selvagem que casa única espécie local. Ilegal Zoo está fechada, o operador é processado, **SENHORA / R4** para cada animal.



o **greyhound-** indústria de corridas está induzindo medo e dor em animais, utilizando-os como isco vivo. Coelhos, porquinhos, gambás, gatos ou galinhas são atacados, rasgado, atirou ao redor e arrastado. O isco vivo é

aterrorizado, em agonia. Isso acaba! Para cada isco vivo: **SENHORA / R4**

**galgos** que são losers são batidos ou envenenado ou morto e despejado. Os açougueiros australianos indústria greyhound corridas de galgos 17000+ um ano. Não se sabe quantos com isco vivo são torturados, mortos? Todo mundo na indústria de corridas de galgos. Pessoas de apostas e assistindo são culpados por associação. Uma vergonha para qualquer comunidade, Shun-los! Promotores, proprietários, Bookies: **SENHORA / R4** para cada animal.

**Emoção-matança** ( caça: Safari, Real, outro, ...) de mais ani- termina. Somente Rangers pode abater os animais. Promotor & Hunters são processados, **SENHORA / R4** para cada animal.





**Corrida animais Termina** . cavalos de corrida, (Obstáculo, steeple, cross-country, plana, ...) , Jogando Polo, corridas de buggy (Trotar, passeio, ...) , show-salto termina.

Corrida local são demolidas. Corrida proprietário animal, instrutor e corridas operador local obter, **SENHORA / R4** .

**Mulesing**, corte de pele lã de rolamento da cauda & culatra área de ovelhas. Resulta em um monte de dor para o animal torturado. & Também podem infectá-lo. Mulesing, termina. Ele é processado, **SENHORA / R4** para cada animal.



lutas de animais

Fim. proprietário dos animais promotor, treinador, agente de apostas: **SENHORA / R4** para cada animal.

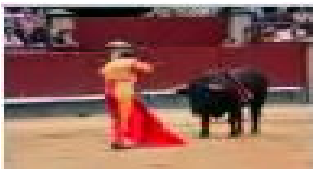

**lutar-touro fim!** Praça de Touros de são demolidas.

Promotor, Matador e sua gangue são processados, **SENHORA / R4** .

vergonha do espectador sobre eles. Evitá-los!

A endogamia de cães saudáveis para fades moda é cruel. As raças chycephalic Bra- (Pugs, Inglês e bulldogues franceses) são criados com Evermore faces planas. Isto tem efeitos colaterais, problemas que têm cães em colapso durante o tempo e as doenças cardíacas quente devido à má respiração, que fazem os cães sofrem a vida inteira respirando. Este tipo de reprodução extremidades! Breeders & proprietários são reabilitados, **SENHORA / R4** para cada animal.

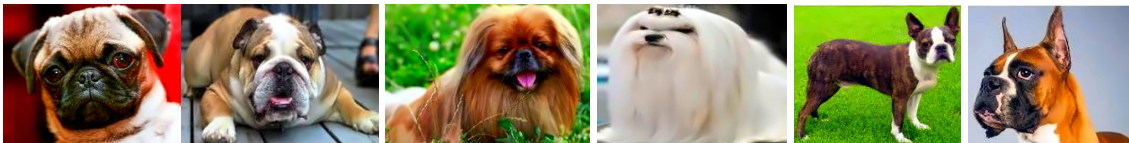

raças Brachyce-fálica: American Staffordshire Terrier, cher Affenpin-, Bichon Frise, Boston Terrier, Boxer, Bruxelas Griffon, Bulldog, Bullmastif, Cane Corso, Cavalier King Charles Spaniel, Chihuahua, Chow Chow, Dogo Argentino, Dogue de Bordeaux, Mastiff Inglês, Bulldog Francês, Japonês Chin, king Charles Spaniel, Lhasa Apso, maltês, Mastim napolitano, Terra Nova, pequinês, Pug, Presa- Canario, Shar-Pei, Shih Tzu, Terrier de seda, Spaniel tibetano, Yorkshire Terrier.



## Militares

poluir militar com transporte e explosivos, A / N  
(Atomic / nuclear) B (biológico) C (químico) armas.

Eles são uma ameaça para a saúde humana, animal e planta-vida. Produ-  
instalações ction e estoques dessas armas são cido demo-, e reciclado pela  
SHIRE. Os cientistas que criam essas armas chegar **SENHORA / R7** . Governo  
que permitem a produção e / ou armazenamento destas armas são substituídos  
e processados, **SENHORA / R7** .

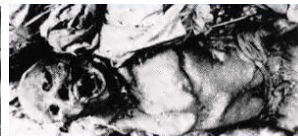

## Proteger o ambiente!

## A moral Obrigação & Civic dever!

**1GOD** está à espera de ouvir de você! **SS SSS**

**HABITAT** - Oração

Celebration Habitat-dia 9.1.7.

querida **1GOD** , Criador do mais belo Universo Seu mais humilde fiel  
depositário-guardian (1<sup>st</sup> nome) pede ajuda na proteção do Habitat  
Promessas de manter Poluidores Promises responsáveis para  
harmonizar com a Habitat Solicita poluidores ser punido agora e na vida  
após a morte Para a Glória de **1GOD** & o bem da humanidade



Esta oração é usado no dia Habitat!

yyyyyyyyyyyyyyyyyyyy yyyyyyyyyyyyyyyyyy



## Objetivo 7: Usar Legislator Manifest para sua mensagem

Substitua todas as outras publicações religiosas com um **Legislador Manifest**. Descarte publicações obsoletas ambientalmente amigável. publicação obsoleto Fragmento (S) , Imersão em água, quando a alimentação mole vermes.

Substitua todas as outras publicações religiosas com um **Legislador Manifest** . Descarte publicações obsoletas ambiente mentalmente amigável. publicação obsoleto Fragmento (S) , Imersão em água, quando a alimentação mole vermes.



Folhear o manifesto, quando você vê um título interessante ler.

Em seguida fazer algumas leituras de profundidade. Re-ler, compreender, aplicar e viver It !!! O espírito e compreensão da mensagem é o que importa. Não é o significado da palavra indivíduo ou frase-estrutura. Ding Understan- o espírito e propósito do pensamento vai ajudar na implementação da mensagem.

**1GOD** quer cada ser humano a oportunidade de ler e estudar o ' **L-GM** '. Aqueles que não podem ler deve tê-lo lido para eles.

Não há isenções. Cada Custodian-Guardião tem um dever aqui.

**1GOD** está vendo.

**Custodian-Guardião** use o **Legislador Manifest** como guia para o culto, vivendo e trabalhando. Eles oram diariamente e dizer com convicção o **Diariamente-Prayer** .

**supporters** participar de organizações (Comercial, Lazer, Comunidade, Educação, política, profissional, Trade ...) para que eles possam influenciar o seu funcionamento e trazê-los em linha com o **Legislador Manifest** .

**supporters** encorajar outros a converter. Eles ajudam com ding understan- o 'Legislador manifesto. Eles usam a 'Oração Challenge' para dar apoio moral.

**1GOD** está à espera de ouvir de você! **SSSS**

## DESAFIO - Oração

querida **1GOD** , Criador do mais belo Universo Seu mais humilde fiel depositário-guardian (1<sup>st</sup> nome) pedidos de ajuda com a conversão da Ajuda descrente ignorante o incrédulo obter o **1FAITH**



Obrigado por esta experiência de estar envolvido em um desafio que se esforçar para fazer mais desafios Para a Glória de **1GOD & o bem da humanidade**

Esta oração é usado quando confrontado com um descrente ignorante!



**supporters** visitar um Gathering. Eles incentivar outras pessoas a visitar um Gathering. Eles começam uma nova Gathering por encontrar pelo menos 7 pessoas, então se reúnem que é um encontro.

## COMO ESTÁ ESCRITO SERÁ !!

**Ob ti li ga em 8: Avo id & cl ean-se Po lluti em**

Humanidades maior desafio de sobrevivência é a poluição. estilo de vida e atividade humana são o maior poluidor. Ele está afetando o clima, ecochain, meio ambiente, foodchain, qualidade de vida, tempo, vida selvagem ...

A principal causa de poluição é pessoas queimando coisas. Ela começa com o tabagismo. Continua queimando (Esterco, madeira, carvão, gás e petróleo) cozinhar (BBQ) . Queimar (Carvão, gás, petróleo e urânio) para pro- duzir sujo Energia. Queimar (Carvão, gás, óleo, urânio) para trans- porto de bens e pessoas (Induvidual & massa) . Evitar queimar! Perto (queima de instalações e minas) todas as fontes de material de queima. Destruir estoque disponível do meio ambiente. Violação por indivíduos, **SENHORA / R3** . Violação por entidades, **SENHORA / R7** .



consulte  
Conceito verde!

**AVISO !!!** famílias de custódia-guardião não estão a viver mais perto do que 70 km ao carvão, gás, petróleo, urânio queima s facilit-. De modo a evitar um maior risco de câncer, aborto, prematuro-envelhecimento, doença respiratória, morte fetal, ...

Outra causa importante de poluição é venenos e toxinas em- ing a cadeia de água (Lagoas, córregos, águas subterrâneas, reservatórios terrestres sub-, lagos, rios, mares, oceanos) . Agricultura (Fertilizantes, herbicidas, pesticidas .,) , Construção (Toxina resíduos infiltrar-se no solo) , Limpeza (fosfatos) .. , Cosméticos (Arsênico

Cádmio, chumbo, mercúrio ...) , Manufacturing (lixo tóxico) , Mineração (Cianeto, fracking, hidróxido de sódio, ácido sulfúrico) , Pharmaceuticals (Animal e resíduos de drogas humano) . Evitar o uso de venenos e toxinas. Feche todas as fontes de venenos e toxinas. troy estoque des- disponíveis ambientalmente amigável. Violação por indivíduos, **SENHORA / R3** . Violação por entidades, **SENHORA / R7** .

No norte do Pacífico os EUA e em cooperação com o Japão estão criando uma ilha artificial 'Plastic Pollution 1'. A ilha expansão (Tamanho actual: da Gronelândia) consiste principalmente de plásticos. Sendo absorvida pela vida marinha e aves que entrou na cadeia alimentar (mar) . Comer frutos do mar a partir desta área poluída entra digestão humana, então, entra corrente sanguínea de um corpo poluído todo o corpo levando a miséria e sofrimento. Os EUA e Japão são para limpar a bagunça, AGORA !!! Custodian-guardião não são para comer frutos do mar

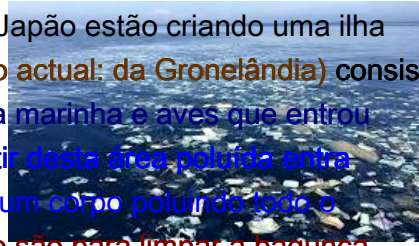

(Salmon, sushi, ..) do Norte. Pacífico.



Evitar a produção de embalagens e produtos não degradáveis. Alimentos e bebidas em Tainers con- extremidades de plástico. calçados de plástico plástico (Feita pelo homem fibras) vestuário é ruim para a sua pele.

psoduction final de produtos de plástico e fibras.

**Pare de poluir PUNIR POLUIDOR**

**SOBREVIVER !!!**

**Ob ti li ga em 9: Pro t ec t uma LTY ima LSF rom c rue & extinção**

**1GOD** quer-nos a apreciar e respeitar os animais. Respeito aos animais deve ser mostrado. Para alegria que eles trazem para nossas vidas como animal de estimação ou em estado selvagem. Como companheiro de trabalho (Cão-guia, pack-animal, cão pastor de ovelhas ...) . Como fornecedor de cobertores, roupas, calçados, revestimento do solo ... Como fornecedor de alimento (Comida) .



Corrida animais termina. Corrida local está fechado e demolido. Corrida proprietário animal, instrutor, corridas local get operador, **SENHORA / R4** .

Emoção-matança (Safari caça, Real-caça, outros caças) de animais termina. Promotor & Hunters são processados, **SENHORA / R4** para cada animal .

Somente Rangers pode abater os animais.

Tema-parque de animais entretenimento termina. Substituído com jogos, passeios, ...

Zoológicos estão fechadas. Substituído por Wildlife santuários nessa casa única espécie local.

Cada Shire tem Wildlife sanctuarie (S) .

### Santuário

Shire Santuário proteger a 'Habitat' local. É Eco-System, Rock & formações de areia, vegetação, animais selvagens. Torne-se um Shire Santuários Guarda Voluntário. **1GOD** está vendo.

Cada Shire-Oasis tem um Santuário. Multiple Shire-Oasis pode criar um corredor de Santuário. Governo Provincial ajuda com corredor Santuário.

### pesca



Dobrando serve uma necessidade, comida de recolha. E uma percepção da necessidade de ter emoções (esporte) . Pesca para o alimento é suportado pelo Depositário Guardiões.

Dobrando para emoções (esporte) não é.

**1GOD** está à espera de ouvir de você! **SS SSS**

### ANGLING - Oração

querida **1GOD** , Criador do mais belo Universo Seu mais humilde fiel depositário-tutor (1<sup>st</sup> nome)

Obrigado pela bênção de dobrar É bom para a alma e bom para o estômago! Eu não vou excesso de peixe ou permitir que o excesso de pesca vou punir os pescadores em busca de emoções e seus promotores  
Para a Glória de **1GOD** & o bem da humanidade



Esta oração é usado quando for necessário!



Pesca é supervisionada pelo governo para evitar o excesso de pesca. limites de tamanho de aplicar a determinadas espécies. **Peixe abaixo de um determinado tamanho são, libertado (lei)** .

A captura e transporte de isca de peixe pode se espalhar ismos ganizações prejudiciais entre os ecossistemas, pondo em perigo eles. O transporte de peixe a partir de um local para outro pode causar a introdução de peixe estrangeiro para o ecossistema. **Verifique os regulamentos locais.**



Usando com isco vivo é cruel. **Não faça isso!**



fazendeiros gananciosos / pecuaristas overstock a terra. Resultado sobrepastoreio. resultado desertificação **(Mau tempo acelera as coisas)** . Resultado crueldade com livestock. **Isso acaba! fazendeiros gananciosos / fazendeiros perder suas terras sem compensação. Eles são processados, SENHORA / R4 para cada animal .**

## crueidade fim a toda a criação de 1GOD de.

**Ob ti li ga em 10: S t e até f ou t ele airlyatt unf acked,  
di sadvant idade, fraca & necessitados**

Indivíduos e comunidades têm a obrigação moral, uma obrigação civil para defender a injustamente atacado, em desvantagem, fracos e necessitados.

**moralmente forte (ELE ELA) têm a obrigação de ajudar o emocional, mental e física desfavorecidos. Custodian Guardiã mostrar uma liderança forte. Comunidades que não conseguem viver de acordo com suas obrigações morais e deveres civis. Não merecem sobreviver!**

Injusta de ataque pode ser o resultado de: arrogância, falsidade, elitismo, a ganância,

inveja, ignorância, injustiça, mal-entendidos, peer-pressão, perjúrio, vingança, orgulho,-status social, riqueza-apartheid, ... Estes não são uma defesa para a injustiça. **Injustiça é retificada. Iniator (S) de parcialidade é (está) responsabilizados.**

As pessoas estão em desvantagem por causa de sua atitude, comportamento, aparência, credulidade, status social, ... do indivíduo e da comunidade têm o dever de ajudar esses infelizes. Isso não significa mão-outs. **Mas as condições ing rectify- que são causa e efeito de tornar-se e ficar disadvan -taged. O desfavorecidos têm um interesse próprio para superar a sua situação.**

Os fracos são um grande desafio a ser facilmente esquecido e esquecido. A fraca pode aparecer patético. Frustrante para ajudar. **Nunca a menos que eles precisam de ajuda.**



**1GOD está à espera de ouvir de você! S S S S S**

### DIÁRIO - Oração

querida **1GOD** , Criador do mais belo Universo me ajudar a ser limpa, compassivo e humilde Usando o **7 Scrolls** como guia:



Eu vou proteger suas criações e punir o mal.

Levante-se para o injustamente atacado, em desvantagem, fracos e necessitados alimentar os famintos, abrigo e conforto Proclamai doente:

### **1GOD, 1FAITH, 1Church, Universo Custodian Guardians**

Obrigado por hoje

**Seu mais humilde fiel depositário-guardian (1<sup>st</sup> nome) Para a Glória de 1GOD & o bem da humanidade**

Esta oração é usado todos os dias, sozinho ou em grupo em qualquer lugar você gosta, de frente para o aumento dos olhos sol fechado. Recitado no Gathering.



Quanto mais corrupto, imoral, uma comunidade egoísta se torna. Quanto mais necessitados esta comunidade tem. Eles são necessitados porque comunidade a riqueza não é compartilhada igual. **Para superar os isto, todos os participantes do 'Chain of Evil' são responsabilizados, asset-despojado, SENHORA / R6 .**





## Ser rico rico é uma vergonha um crime SENHORA/ R6 .

**1GOD** não gosta: arrogância, em justiça, pompa, rico, vã, a violência, o desperdício, riqueza, estes não são para o céu.



**1GOD** não pode ser subornado ou comprado !!!

**Ob ti li ga em 1 1:** T de alimentação desligou ry, ela ltro casa menos & Ck comf ou tsi

A bem de vida da comunidade local tem desabrigados (Dormir em contentores de lixo) mal alimentado (Comendo lixo) lutando (Perseguidos, intimidados e perseguidos por cobradores de dívidas) pessoas. Muitos de seu povo ir sem as necessidades de todos os dias ao vivo (Eatab- le comida, água limpa, roupas decente e confortável-abrigo) . Estes



personas carentes vivem na miséria, que muitas vezes leva a sub- abuso de posição (Tabagismo, alcoolismo, prostituição e substâncias que alteram a mente) . Eles precisam de ajuda, a sua comunidade, ..

Esta é uma comunidade egoísta vivendo o 'Chain of Evil' e não o seu dever de decência humana. É este o seu comunidade? Se assim é seu dever tochange coisas. Não fazer isso é imoral é mal é Anti-1 **DEUS**.



necessidades maus descapitalização de bens e de enjaulamento, **SENHORA/ R6**



Uma comunidade que permite aos pais (Bad, impróprios) em 2 buidings história, 2 Vagas 2 carros mandar seus filhos para a escola com o café da manhã e sanduíches. É uma comunidade que não merece sobreviver. A sua comunidade tem pessoas que passam fome, que se envergonhar e alimentá-los. **1GOD** está vendo!

Será que um mecanismo comunitário Healthcare transformar as pessoas doentes afastado porque eles não têm cobertura de saúde. Todo o mundo (Não rehabilitators) tem um

**1GOD** dado direito a cuidados médicos livres incondicional. Negando cuidados de saúde gratuitos é um crime, **SENHORA/ R6** + solta acreditação profissional. Shun & vergonha qualquer praticante médica especulação parasitária.

Livre Cuidados de Saúde uma **1GOD** Direito dado!



distribuição (Riqueza-Apartheid) . Riqueza cria o desejo de ter mais e proteger o que você tem. Para isso, a Justiça corruptos ricos. Eles têm mudança leis d (Corrupt-Lei) para melhorar e proteger a sua 'egoísmo'. Isto leva a injustiça. Essas pessoas



(Cadeia de membros mal) são também a principal causa de 'amoralidade' e 'Environmental-Vandalismo'.

**Corruptos Lei Injustiças:** Imunidade Diplomática, Double Jeopardy, Plea-negociação, Immunity, estatuto de limitações, Privilege, ...

Lei corrupto é revogada (Re-condenação) ! Revogação é retroativa a 0.1.1.1 (01.01.2004) . Culpados sejam processados.



**Injustiças criança:** surra, implorando, molestar, trabalho, pedofilia, prostituição, soldado, homem-bomba, ...

Criança injustiças a pior forma de injustiça comunidade, uma falha! Acabar injustiças crianças. CAGE CULPADO !!!

**Mulheres Injustiças:** violência doméstica, diferenças salariais, estupro, escravidão, prostituição, religiosas, assédio sexual, ... Mulheres Injustiças, uma falha comunidade estão a ser abordado! Acabar Mulheres injustiças.

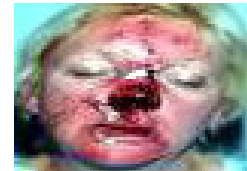

**Injustiças comunitárias:** Bullying, elitismo, Ganância, Profiteering, Riqueza Apartheid, hereditário-Tirania, ...  
Comunidade injustiças estão a ser abordado!

**Bad Lei Injustiças:** Freehold, privatização de serviços, Direitos Autorais e Patentes (Propriedade intelectual) , Imposto deducti- Doação ble, Crédito, Hedging, Jogos de Azar ... Bad Lei for revogada (Re-condenação) ! Revogação é retroativa a 0.1.1.1



(01.01.2004) . Culpados sejam processados.

**Injustiças religiosos:** Perdão, a circuncisão (HE & ELA muti- lação) , O celibato, violação, Privilege, pedofilia, sacrefice, discriminação das mulheres, ... Denunciar e Shun injustiças religiosas. Torne-se Custodian-Guardião! Segure clero responsável. Existe apenas:

1GOD 1FAITH 1Church ( UCG1)



Justiça é a necessidade humana de um 'BASIC'. Justiça é essencial para uma comunidade para funcionar e sobreviver. Justiça estabelece Truth & retificar In-Justice. Justiça não tem júri. Tem sentença obrigatória, reabilitação, compensação.



**Injustiças de governança:** Assassinato, corrupção, Execução, In- vade, elitismo, Riqueza-Apartheid, polui, Ambiental-vandalismo Tortura, tirania, .. Substituir Tyranny (**Hereditária, Política**) com mul- primeira escolha tiple past the post livremente eleito Governança Comitê.

Processe o Tyranny: **SENHORA / R7** Governança que cria injustiças é mau é substituído e processados: **SENHORA / R7** .

Cada pessoa tem uma injustiça moral e civil-Duty ao fim. Responsabilizar as pessoas que são a causa e efeito da injustiça, **SENHORA / R6-R7**

## **TOLERÂNCIA ZERO para INJUSTIÇA!**

Muitos na comunidade endorce **Ammorality**. Isto termina. Religioso da filosofia são descartados para perseguir, atividades consumismo e lazer em tempo. Moral são substituídos por um **exercício da auto-gratificação (Em- preparando um do lado do mal escuro)** . Isto não é aceitável! Essas pessoas são responsabilizados.

Humanidades queda muito leisuretime. Isto termina. Demasiada de lazer, é a causa e efeito de muito lixo desnecessário. Muito lixo. Muita poluição. Demasiada turismo. Muito tédio. Demais vícios. Demasiado jogando ou assistindo a jogos. Não o suficiente ética de trabalho e espírito comunitário.



Demasiada de lazer, é substituído (**MMM, voluntário**) . **1GOD** o exemplo de trabalho de 5 dias no dia 6 de avaliar a sua realização, com- pleta qualquer inacabada trabalho e plano de próxima semanas de trabalho. Depois do trabalho de lazer

- tempo é usado para ser voluntário. Um dia 7 descansar aproveitar a vida têm a-dia divertimento, comemore, participar de um recolhimento. No Encontro próximo, começar a 1



A busca da auto-gratificação lazer. Divide a comunidade para aqueles que têm muito e os que não têm o suficiente (**Riqueza Apartheid**) . Corte Ammorality, lazer, consumo, desperdício e abraçar:

**1GOD 1FAITH 1Church UCG**

**Ambiental-Vandalismo ( Eco-terrorismo)** é individuais e organizações mostrando desrespeito aos **1GOD de** criações. **Mostrar Pect disres- de anti 1GOD Eco-terrorista e processar, SENHORA / R7.**

Ambiental-Vandalismo (**EV**) está colocando em risco o 'Eco-system' sua vegetação, suas criaturas, a nossa cadeia alimentar. EV principal causa de **Aquecimento global. Causa da nova globais-doenças.** Ameaça à qualidade de vida.

EV, Coal-mining e carvão-transporte. transporte carvão aberta polui o ar. Belas carvão de poeira é inalado por seres humanos e animais, tornando-os doentes. seco Laun- está contaminada resultando em perturbações da pele. Solos, as culturas e vegetação estão poluídos, impróprio para o consumo humano ou animal. águas abertas (Riachos, barragens, lagos, lagoas, rios, chuva, reservatórios, rios, neve) estão poluídos tornando-o impróprio para beber para os seres humanos e animais. Open Ends Coal-transporte. Operadores, subcontratados e os motoristas sejam processados, **SENHORA / R7 + pagar médicos, vet-bills** e limpar. Governo criminoso corrupto que permitir que isso aconteça é substituído e todos os seus membros enjaulado, **SENHORA / R7.**



Ambiental-Vandalismo é que as pessoas que vivem em casas de tamanho sobreamadurecidas. Pessoas com jardins vaidade inútil, piscinas, tenis-tribunais, ... pessoas que tenham cabines de caça, cabines de praia, ... Este é substituído por CG Shire Planejamento.

O objetivo da Shire-Planning é utilizar terra para mais beneficiem a comunidade local & Habitat. É essencial que Community & Habitat harmonizar. Toda a terra fértil é utilizado para o cultivo de alimentos e / ou pecuária, garantindo alguns santuários são fornecidos para native-vegetação & criaturas nativas. terras não-fértil é usado para ding buil- domésticos e não domésticos. edifícios existentes na fértil terra são demolidas e reciclados na não-fértil do solo. Mansões com jardins vaidade, apartamentos, casas cidade-, coberturas, férias-casas, reforma-aldeias são substituídos por Shire cluster-casas em terras não-fértil.

### Ambiental-Vandalismo ( Eco-terrorismo) um crime, **SENHORA / R7**

#### Ob ti li ga em 13: Fazer r ewa rded wo rk, nenhum l oa fi ng

**1 DEUS** quer que você trabalhar! A Comunidade quer que você trabalhar! Seus pais querem que você trabalhe! Você quer (ter) trabalhar. **1GOD** "S projeto é para os seres humanos para ser ativo, útil. Não decepciona **1GOD**.

As pessoas querem se sentir útil. A melhor maneira de conseguir isso é trabalhar.

Para o trabalho, há uma expectativa de uma recompensa.

A recompensa é de 3 vias. Pagar, satisfação, soulfood. pay Custodian-tutor é baseado em um ' salário mínimo semanal '(MMM) e um multiplicador.

Pay-escala começa com um **wmw x1 ( mínimo)** para **wmw x7 ( máximo)** :

**wmw x1** não qualificado , **Aprendiz wmw x5** Líder

**wmw x2** especializado , o comerciante

**wmw x3** Senior-Comerciante

**wmw x4** Supervisor

**wmw x6** Gerente

**wmw x7** administrador



' **wmw** ' são fixados anualmente pelo Governo. **wmw** pode permanecer o mesmo, ou ir para cima ou para ir para baixo como as condições econômicas exigem.

Para definir salários e condições que são padronizados. Para uma melhor gestão econômica todo mundo é um assalariado. **Nota ! A propriedade privada, propriedade do Estado são abolidos e substituídos por cron ( Run comunidade não tem fins lucrativos Owned) . Os sindicatos estão deregistered. Governo define salários e condições.**



**Condições de trabalho:** Um local de trabalho é ser saudável e seguro, com equipamentos de proteção e calçado usado conforme necessário. Empurrando as pessoas para fazer mais trabalho em menos tempo não é seguro, saudável e diminui a qualidade. Há pausas a cada 3 horas. Total de horas trabalhadas por dia não deve exceder 10 horas.

CG 21h Klock tempo se aplica.

A satisfação no trabalho (Tg) é um estado de espírito. Se uma pessoa trabalha, porque eles têm que. Eles precisam criar a sua própria satisfação no trabalho. Se você tentar forte o suficiente você pode encontrar 'Js' em trabalho chato, mundano, repetitivo.



Os trabalhadores que não conseguem encontrar trabalho completo ou a tempo parcial. São utilmente empregabilidade ed pela ' **Condado** ' em **wmw x1** . **Elimina desempregados!**



Loafing ser preguiçoso. É indesejável, egoísta. Não fazer a sua parte em casa, escola ou trabalho é ruim. Casa, Educação e Trabalho são para não deixar LOAFING se tornar a norma. Mocassins são responsabilizados. Repetir

criminosos têm benefícios, privilégios retirados e são humilhadas.

## Ob ti li ga em 14: **Be Good Pun i sh Ev il**

Ser bom não significa ser um santo ou perfeito. **Nota!** Não há perfeição no universo físico. Isso também se aplica aos seres humanos.

Há 6 estágios de Good & Evil. Best> Tentando> Repent> Flawed> Bad> Evil. A cada esforços Custodian-guarda a viver dentro dos estágios 1-3.

**Melhor!** A pessoa tenta ser o melhor que pode ser. Um guardião Custodian!

**Tentar!** Uma pessoa um pouco falho tenta melhorar. Uma boa pessoa!

**Arreponder-se!** Uma pessoa falho, se arrepende e tenta melhorar. Uma pessoa média! Uma pessoa cometeu erros. Eles desapontado I, Família e Comunidade. Eles se arrependem e corrigir as coisas da melhor forma que puder. I, Família e Comunidade estão a dar-lhes uma segunda chance.

**Falho!** Uma pessoa falho, não muda. A preocupação da comunidade! Uma pessoa cometeu erros. Eles desapontado I, Família e Comunidade. Eles não se importam. Família & Comunidade prender essa pessoa a prestar contas.

Esta pessoa é susceptível de se tornar sem lei e sendo carregado, **SENHORA / R1 , R2 .**

**Mau!** Uma pessoa Bad, sem lei, criminal, ... Uma ameaça Comunidade! Uma pessoa com uma atitude sem lei cometer crimes. A ameaça à família e comunidade. Esta má pessoa é responsabilizada: **SENHORA / R2 - R4 .**

**Mal!** Esta pessoa vê ilegalidade como normal e crime como uma vocação. Uma ameaça Comunidade hediondo mal! Esse mal é cobrado: **SENHORA / R4-R7 .**

Há um estágio 7: ' **Puro** '! Aplica-se apenas à alma. Quando a alma torna-se imortal um anjo. A alma é, em seguida, 'Pure'!

A humanidade perdeu o caminho. Anti- **1GOD**, Ammorality, a criminalidade, a imoralidade, ilegalidade, especulação, poluindo, violência são o novo normal. **Accountability** é aplicado a fase no novo normal para a humanidade. Estar em 'harmonia consigo mesma, é arredores, o Universo físico & **1GOD** '!!!

**1GOD** está testando a humanidade sobre responsabilizar mal e prendendo-o. Deve humanidade falham na aplicação 'Responsabilidade', 'Sentenciar Atory Mand-' e 'Reabilitação'. um irritado **1GOD** vai responsabilizar Mal Humanidade. Você não quer a raiva **1GOD**!

1000, de anos de maus estão chegando ao fim. Com ou sem o envolvimento humano. Custodian-Guardião acredita Humanidade deve imple- mento 'Responsabilidade', 'sentença obrigatória' e 'Reabilitação', terminando mal!

Custodian-Guardião **Accountability**: Tolerância zero, não Bad-Laws, há leis desconto corruptos, sem júri, obrigatórias sentenças, Reabilitação

(Formar, de encarceramento, compensação) .

---

**SEJA BOM punir o mal !!!!!**

---

## Ob ti li ga em 1 5: Seja j nos t & gi ve de ved Ser re ct spe

Custodian-Guardião apoiar uma sociedade justa e democrática. Que se baseia / ou comportando-se ao que é moraly direito, justo e escrito no 'Legislador manifesto'.

Uma pessoa só dá a cada indivíduo & criatura que eles são devidos. Se o respeito é garantido uma pessoa só dará o devido respeito. A pessoa só exige a prestação de contas em casos de injustiça.

Justiça começa com um indivíduo "VOCÊ"! Você precisa ser 'justo'. Sendo apenas é o fundamento a partir do qual 'Justiça' sobe.

Sendo apenas & recebendo Justiça é o ideal. A realidade é que há pessoas injustas que criam In-Justice. Cada indivíduo tem uma moral e civil, (público) -Duty para remover In-Justice.

O grupo Apenas acima e estabelecer 'Governança'. governança consistem (obrigatório) de multi-escolha e igual género 'Comité'. 1 pessoa e / ou hereditária (Monarquia) Governança é tirania. Tiranos são removidos, processados, **SENHORA / R7** .

Respeito pode ser merecido. Por indivíduos, grupo, organização, ... Merecedores são a força moral e ser apenas: habilidades, realizações, ações, cortesia, apreço, atenção, civilidade, cortesia, delicadeza, qualidades, ...

Respeito está mostrando admiração pela virtude e / ou realização. Pode levar algum tempo e esforço para tornar-se consciente de boas qualidades. Quando consciente e sempre que necessário para honrar essas qualidades pelo respeito merecido.

Respeito também pode ser mostrado para os sentimentos, desejos, direitos, ... Este tipo de respeito não é dado automaticamente. Mostrando consideração, fazer concessões, estar consciente, ... deve resistir ao teste de força moral e ser apenas. Só então ele pode se tornar respeito merecido.

## ObrigaçãO 16: Cremar, cemitérios perto

A-corpo humano tem um começo e fim. Na sua extremidade uma alma precisa ser liberado. Para garantir que a alma é liberada & Afterlife é possível. O corpo humano é incinerado. Se a alma não é liberado ele existe no limbo como Ghost.







**Cremação** não só é necessária para libertar a alma, mas também por razões de saúde. O fogo de cremação limpa. **Destruição de bactérias perigosas, vírus de insectos, larvas e fungos que podem habitar o corpo.**

Um crematório é uma facilidade Provincial de serviço público: **Administração (Juiz, Morgue) , End Portal & Garden. Aqui os mortos têm uma autópsia, são farewelled & reciclado.**

Todos os falecidos são transportados para o necrotério para autópsia. A autópsia é estabelecer a causa da morte e identidade do falecido. **Ele inclui um toxicologia para determinar se o corpo era contagiosa em qualquer forma e pode ter infectado um outro ser humano.**

Canibalizar o corpo humano antes, durante ou depois da autópsia é imoral é criminoso. **Canibalização é a remoção do corpo-peças, fluidos corpo-, ovos e esperma. -Parte do corpo canibalização é um crime: SENHORA / R7**

A Cremator prepara a informação corpo e propriedade de distribuições para visualização. Cada corpo é preparado da mesma maneira sem exceções. **O corpo nu (Os seres humanos começam a vida nua que acabar com a vida nua) é colocado num caixão de cartão liso coberto por uma Oliva lençol de linho cor com apenas a cabeça visível.**

Os espectadores podem orar em silêncio usando um **Soul-Prayer , Grief-Prayer , ou Reviva-Good Oração ou Reviva-Bad Oração** . O Cremator define uma data e hora para a cremação. Uma bagunça Afterlife é realizada por uma pessoa idosa do Klan Corpo mais próximo é cremado. **Mourners receberá uma placa cada um para levar para casa.**

Na manhã seguinte, as cinzas são dispursed sobre o jardim Crematório. **Reabilitadores cinzas são despejados na compostagem Garden.**

## Graveyard funeral um ritual pagão

funerais do cemitério são inaceitáveis porque uma população crescente precisa usar a terra mais útil. **funerais do cemitério pode criar fantasmas por não liberar a Alma. funerais do cemitério são favorecidos por mal elitista exhibir: caixão caro, Headstone caro, mausoléu paisagístico pomposo.**



Conservantes em alimentos parar o corpo de decomposição de parar reutilização de sepulturas. Graves encorajar o crime, roubando e cometendo vandalismo. sepulturas negligenciadas atrair vermes, ... Graves são um desperdício de terra, inaceitável. O crescimento da população implica a utilização de terras mais eficiente.

Não mais novos cemitérios. Os cemitérios existentes estão fechadas e desenterrado. Restos são cremados e espalhados pelo jardim Crematório. A terra é utilizada para outros fins.

## **Cremação é o único tipo aceitável de funeral!**

### **Ob ti li ga em 1 7: Vo teinal E lecti ons**

Votar é um dever moral e civil. Sobrevivência de uma comunidade conta com o apoio imo max- & participação de seus membros. Um membro da comunidade e cada Custodian-Guardião são **obrigados a votar em todas as eleições (Política ou não política) . O não cumprimento, SENHORA/ R1**

As pessoas não votam são de fato apoiar as pessoas que estabelecem Nies Tyran-. Eles permitem que os grupos de pressão para Governança corrupto. **Você deve votar!**

## **Como votar**

Custodian-Guardião voto em todas as eleições que são elegíveis para.

### **Quem é um candidato que pode ser suportado?**

A ele ou ela não mais jovem então com 28 anos ou mais de idade, em seguida, 70.

seja ou tenha sido um pai.

É um funcionário ou voluntário ou aposentado. É

mentalmente e fisicamente apto. Não tem educação

universitária.

não completou qualquer Reabilitação enjaulado. Não tem nenhuma deficiência sexual (Mesmo sexo, sexo confuso, abuso de crianças) . Usa o 'Legislador Manifest' como seu guia. É um

Custodian-Guardião

## **NOTA !**

Custodian-guarda Supporters & Klan Elders podem nomear, porta SUP-, endossa e candidatos Shun nas eleições. Custodian-Guardião

Membros (Zenturion, Praytorian, Proclaimer) não pode suportar, nomear ou apoiar candidatos fora da administração 1Church.



tendo completado **1GOD** atendendo às obrigações! Agora você está pronto para reivindicar e receber **1GOD** privilégios!

mais recente mensagem de 1GOD, Legislador Manifest

14.04.04.07 N-Na-m [www.universecustodianguardians.org](http://www.universecustodianguardians.org)

Fim