

O CORAÇÃO DO PAI

CNPJ 13.434.693/0001-72

RUA D14, Nº113-A – JAPIIM II, CEP 69076-780, MANAUS-AM

DEMONSTRAÇÕES CONTÁBEIS

EXERCÍCIO 2015

CONTÉM:

- BALANÇO PATRIMONIAL
- DEMONSTRAÇÃO DO SUPERÁVIT OU DÉFICIT DO PERIODO
- DEMONSTRAÇÃO DO FLUXO DE CAIXA
- DEMONSTRAÇÃO MUTAÇÃO DO PATRIMONIO LIQUIDO
- NOTAS EXPLICATIVAS ÀS DEMONSTRAÇÕES CONTÁBEIS
- CERTIDÃO DE REGULARIDADE PROFISSIONAL

BALANÇO PATRIMONIAL

O CORACAO DO PAI

R D14, 113-A - JAPIIM 2 - CEP : 69076-780

MANAUS / AM

CNPJ: 13.434.693/0001-72

Local de Registro : CARTORIO RTD

Período Movimento: JANEIRO/2015 a DEZEMBRO/2015

Inscrição Estadual : Isento

Data do Registro : 21/03/2011

Nº do Registro : 40.242

FOLHA: 0001

ATIVO		PASSIVO	
ATIVO CIRCULANTE	252.086,63	PASSIVO CIRCULANTE	454.650,25
DISPONIVEL	1.152,00	FORNECEDORES	145.401,40
Caixa	800,00	Fornecedor	145.401,40
Bradesco Ag 3715 C/C 0023535-0	351,00		
Bradesco Ag 3715 C/C 0033535-5 - Pr	1,00	OBRIGAÇÕES TRABALHISTAS E SOCIAIS	30.180,11
		Salarios e Ordenados a Pagar	16.607,31
APLICAÇÃO FINANCEIRA	249.569,39	Gps a Pagar	12.249,14
Bradesco C/I 0023535-0 - Aplic. Pa	1,00	Pis S/ Fopag	603,88
Bradesco C/P 0033535-5 - Projeto Se	249.568,39	Contribuição Sindical	398,49
		Irrf a Pagar	321,29
IMPOSTOS A RECUPERAR	1.365,24	13. Salario a Pagar	-
Irrf S/ Aplicações Financeiras	1.365,24		
		SUBVENÇÕES GOVERNAMENTAIS	279.068,74
ATIVO NÃO CIRCULANTE	314.281,18	Subvenções a Realizar - Seas	279.068,74
IMOBILIZADO	314.281,18	PATRIMONIO LIQUIDO	111.717,56
Equipamento de Refrigeração	7.910,00	PATRIMONIO SOCIAL	70.366,06
Bens de Informatica	14.239,81	Patrimonio Social Acumulado	70.366,06
Maquinas e Ferramentas	9.298,97		
Veiculos	153.400,00	SUPERÁVITS/DÉFICTS ACUMULADOS	41.351,50
Moveis e Utensilios	110.255,67	Superávits Acumulados	41.351,50
Benefitorias em Imoveis de Terceiro	42.641,22		
(-) Depreciação Acumulada	23.464,49		
TOTAL DO ATIVO =====>	566.367,81	TOTAL DO PASSIVO =====>	566.367,81

Reconhecemos a exatidão do presente BALANÇO PATRIMONIAL, totalizando tanto no Ativo como na soma do Passivo com o Patrimônio Líquido, a importância supra de: **R\$ 566.367,81** (Quinhentos e Sessenta e Seis Mil e Trezentos e Sessenta e Sete Reais e Oitenta e um Centavos)

MANAUS/AM, 31 de DEZEMBRO de 2015

4º TN

4º TN

JEAN PAULO DA COSTA AMORIM
CONTADOR

C.P.F.: 766.822.422-04 RG : 16841069 SSP-AM
C.R.C.: 013115/O-3

SILVANIA ALVES DE SOUZA HALL
DIRETORA ADM FINANCEIRA
C.P.F.: 456.428.502-53
R.G.: 1139917-1

BARRY DOUGLAS HALL
PRESIDENTE
C.P.F.: 335.608.702-91
R.G.: 2899368-3

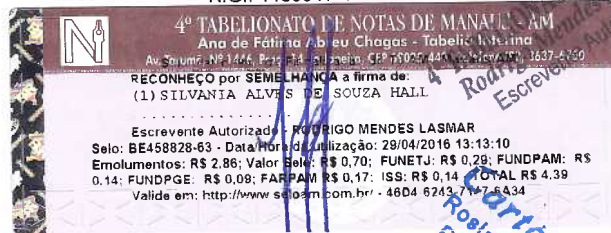

Selo Eletrônico de Fiscalização TJAM - Manaus/AM
Reconheço verdadeira a firma de
BARRY DOUGLAS HALL Dou fe
Escrevente: ROSINEIDE ALVES MARQUES
Valor Emol.: 3,17 FARPAM: 0,19 FUNDPGE: 0,10
FUNDPAM: 0,16 FUNETJ: 0,32 ISS: 0,16 Vl. Ato: 5,10
Selo: RECFIR0044734IPRC191GR261S05 16/11/2016
<https://cidadao.portalseloam.com.br> 09:29:31

DEMONSTRAÇÃO DO SUPERÁVIT OU DÉFICIT DO PERÍODO

O CORACAO DO PAI

R D14, 113-A - JAPIIM 2 - CEP : 69076-780

MANAUS / AM

CNPJ: 13.434.693/0001-72

Local de Registro : CARTORIO RTD

Período Movimento: JANEIRO/2015 a DEZEMBRO/2015

Inscrição Estadual : Isento

Data do Registro : 21/03/2011

Nº do Registro : 40.242

Receita Orçamentária		129.176,08
SUBVENÇÃO GOVERNAMENTAL - CONVENIO SEAS	129.176,08	
Receita Não Orçamentária		737.972,96
DOAÇÕES RECEBIDAS PF	420.531,46	
DOAÇÕES RECEBIDAS PJ	317.441,50	
(=) Receita Líquida		867.149,04
(-) Custos de bens e/ou serviços vendidos		
DESPESA ORÇAMENTÁRIA		129.176,08
DESPESA OPERACIONAL	31.147,77	
DESPESA COM PESSOAL	76.372,05	
DESPESAS COM ENCARGOS TRABALHISTAS	21.656,26	
DESPESA NÃO ORÇAMENTÁRIA		382.382,34
(=) Sobra Bruto		484.766,70
DESPESAS ADMINISTRATIVAS		314.924,25
DESPESAS COM TRIBUTOS		2.334,64
PIS FOLHA DE PAGAMENTO	2.334,64	
DESPESAS FINANCEIRAS		3.048,00
DESPESAS FINANCEIRAS	3.048,00	
RECEITAS FINANCEIRAS		6.067,77
RECEITAS DE APLICAÇÕES	6.067,77	
(=) SUPERAVIT / DEFICIT DO EXERCICIO		41.351,50
(=) SUPERAVIT / DEFICIT DO EXERCICIO		41.351,50

Cartório VITAL
Rosineide Alves Marinho
Escrevente Autorizada

Selo Eletrônico de Fiscalização T/AM - Manaus/AM
Reconheço verdadeira a firma de
BARRY DOUGLAS HALL
Escrevente: ROSINEIDE ALVES MARINHO
Valor Empl.: 3,17 FARPAM: 0,19 FUNDPGE: 0,10
FUNDPAM: 0,16 FUNETJ: 0,32 ISS: 0,16 VI. Ato: 5,10
Selo: RECPIR004473V4ZHY49JLORFZ070 16/11/2016
https://cidadao.portaiseloam.com.br

Cartório VITAL - S/OFFÍCIO DE NOTAS - BEL. VIGUÉLIA LIMA - TABELIÃO
Av. Coronel Leônidas - Centro - Manaus - AM - CEP: 66646555 - Telefone: (67) 2437-4353

MANAUS/AM, 31 de DEZEMBRO de 2015

4º TN

JEAN PAULO DA COSTA AMORIM
CONTADOR

C.P.F.: 766.822.422-04 RG : 16841069 SSP-AM
C.R.C.: 013115/0-3

4º TN

SILVANIA ALVES DE SOUZA HALL
DIRETORA ADM FINANCEIRA

C.P.F.: 456.428.502-53
R.G.: 1139917-1

VITAL
RECO.

BARRY DOUGLAS HALL

PRESIDENTE

C.P.F.: 335.608.702-91
R.G.: 2899368-3

4º TABELIONATO DE NOTAS DE MANAUS - AM

Ana de Fátima Freyre Chagas - Tabelião Inscrida

Av. Torumbe, Nº 1446, Praça 14, J. Centro, CEP: 69025-440, Fone: (67) 2437-4353

RECONHEÇO por SEMELHANÇA a firma de:

(1) SILVANIA ALVES DE SOUZA HALL

Escrevente Autorizado - RODRIGO MENDES LASMAR

Selo: BE458829-61 - Data/Hora de Utilização: 29/04/2016 13:13:10

Emolumentos: R\$ 2,86; Valor Selo: R\$ 0,70; FUNETJ: R\$ 0,29; FUNDPAM: R\$ 0,14; FUNDPGE: R\$ 0,09; FARPAM: R\$ 0,17; ISS: R\$ 0,14 - TOTAL R\$ 4,39

Validade em: <http://www.seloam.com.br/> - F243-408E-C123-412D

DEMONSTRAÇÃO MUTAÇÕES DO PATRIMONIO LIQUIDO

O CORACAO DO PAI

R D14, 113-A - JAPIIM 2 - CEP : 69076-780
 MANAUS / AM

CNPJ: 13.434.693/0001-72

Inscrição Estadual : Isento

Local de Registro : CARTORIO RTD

Data do Registro : 21/03/2011

Nº do Registro : 40.242

Período Movimento: JANEIRO/2015 a DEZEMBRO/2015

FOLHA: 0001

	Patrimonio social	Superavit Acumulados	Ajustes de avaliação patrimonial	Superavit do Exercício	Total
Saldo em 01 de Janeiro de 2015	70.366,06	-	-	-	70.366,06
Reavaliação Patrimonial					-
Ajuste de exercícios anteriores					-
Superavit do Exercício				41.351,50	41.351,50
Saldo em 31 de dezembro de 2015	<u>70.366,06</u>	<u>-</u>	<u>-</u>	<u>41.351,50</u>	<u>111.717,56</u>

40 TN

40 TN

S. Hall

 C.P.. JEAN PAULO DA COSTA AMORIM
 CONTADOR
 C.P.F.: 766.822.422-04 RG : 16841069 SSP-AM
 C.R.C.: 013115/O-3

 SILVANIA ALVES DE SOUZA HALL
 DIRETORA ADM FINANCEIRA
 C.P.F.: 456.428.502-53
 R.G.: 1139917-1

4º TABELIONATO DE NOTAS DE MANAUS - AM
 Ana de Fátima Albuquerque Chagas - Tabelião Interina
 Av. Tarumã, Nº 1446, Praça 14 de Janeiro, CEP 69025-440 - Telefone: (91) 9677.9750
 Site: www.tcn.am.gov.br - E-mail: tcn@tcn.am.gov.br

RECONHEÇO por SEMELHANÇA a firma de:
 (1) SILVANIA ALVES DE SOUZA HALL

.....
 Escrevente Autorizado: RODRIGO MENDES LASMAR

Selo: BE458830-58 - Data/Hora de Utilização: 29/04/2016 13:13:10
 Emolumentos: R\$ 2,86; Valor Selo: R\$ 0,70; FUNETJ: R\$ 0,28; FUNDPAM: R\$ 0,14; FUNDPGE: R\$ 0,09; FARPAM R\$ 0,17; ISS: R\$ 0,14 - TOTAL R\$ 4,39
 Valido em: <http://www.celc.am.com.br/> - 00E3-C9EA-D*0F-1B7A

4º TABELIONATO DE NOTAS DE MANAUS - AM
 Rodrigo Mendes Lasmar
 Escrevente Autorizado

NOTAS EXPLICATIVAS ÀS DEMONSTRAÇÕES CONTÁBEIS

O CORACAO DO PAI

R D14, 113-A - JAPIIM 2 - CEP: 69076-780

MANAUS / AM

CNPJ: 13.434.693/0001-72

Inscrição Estadual: Isento

Local de Registro: CARTORIO RTD

Data do Registro: 21/03/2011

Nº do Registro: 40.242

Período Movimento: JANEIRO/2015 a DEZEMBRO/2015

NOTA 1: Contexto operacional

O Coração do Pai é uma associação civil, pessoa jurídica de direito privado, sem finalidade de lucros, registrada em 21 de março de 2011 que atua proteção e bem-estar de crianças que se encontram em situação de risco social, com uma sub-especialização em indígenas. Tem como objetivos de acordo com seu Estatuto Social:

- Oferecer um alternativo positivo para crianças que se encontram em situação de alto risco social;
- Acolher crianças em risco social, cuidando delas em termos de saúde física, psicológica, emocional e espiritual, dando abrigo, conforto, roupa, alimentação, higiene, atenção médica/odontológica, educação, esporte/lazer, etc. e levando essas crianças até a melhor saúde possível dentro de suas condições;
- Procurar ajudar a aliviar a situação da criança em risco social, promovendo vários tipos de recursos e programas de ajuda através de órgãos públicos e do setor privado;
- Trabalhar na área de educação e divulgação nas sociedades não-indígenas e indígenas no Brasil e no exterior sobre o assunto de crianças em risco social e como podemos ajuda-las;
- Encorajar o envolvimento das comunidades locais nesse projeto através de doações de recursos de Desenvolvimento do Cidadão, oferecendo serviços às famílias das crianças abrigadas e às pessoas da comunidade local.

NOTA 2: Apresentação das demonstrações contábeis

As demonstrações financeiras para os exercícios findos em 31 de dezembro de 2015, foram elaboradas e estão sendo apresentadas de acordo com as práticas contábeis aplicáveis as entidades sem finalidade de lucros, considerando a Norma Brasileira de Contabilidade (NBC) TG 1000, aprovada pela Resolução 1.255/2009 do Conselho Federal de Contabilidade (CFC) e Interpretação Técnica Geral (ITG) 2002, aprovada pela Resolução CFC nº 1.409/2012, bem como pronunciamentos emitidos pelo Comitê de Pronunciamentos Contábeis (CPC) e aprovados pelo CFC.

As demonstrações dos resultados abrangentes não estão sendo apresentadas, pois não há valores a serem apresentados sobre esse conceito, ou seja, a demonstração do resultado é igual ao resultado abrangente total.

As demonstrações contábeis foram preparadas com base no custo histórico.

A moeda funcional é o Real (R\$). Todos os valores apresentados nestas demonstrações contábeis estão expressos em reais, exceto quando indicado de outra forma.

A preparação das demonstrações contábeis, estão de acordo com as práticas contábeis adotadas no Brasil aplicáveis a entidades sem finalidade de lucros, e

NOTAS EXPLICATIVAS ÀS DEMONSTRAÇÕES CONTÁBEIS

O CORACAO DO PAI

R D14, 113-A - JAPIIM 2 - CEP: 69076-780

MANAUS / AM

CNPJ: 13.434.693/0001-72

Inscrição Estadual: Isento

Local de Registro: CARTORIO RTD

Data do Registro: 21/03/2011

Nº do Registro: 40.242

Período Movimento: JANEIRO/2015 a DEZEMBRO/2015

exigem que a Administração faça julgamentos, estimativas e premissas que afetam a aplicação de políticas contábeis e os valores reportados de ativos, passivos, receitas e despesas.

Não há informações sobre julgamentos críticos referentes às políticas contábeis adotadas que apresentam efeitos sobre os valores reconhecidos nas demonstrações contábeis.

NOTA 3. Principais práticas contábeis

As principais práticas contábeis descritas em detalhes abaixo têm sido aplicadas de maneira consistente a todos os períodos apresentados nessas demonstrações contábeis.

3.1. Instrumentos financeiros

a) Ativos financeiros não derivativos

O Coração do Pai reconhece os empréstimos e recebíveis e os depósitos inicialmente na data em que foram originados. Todos os outros ativos e passivos financeiros são reconhecidos inicialmente na data da negociação na qual se torna uma das partes das disposições contratuais do instrumento.

O Coração do Pai tem seus ativos e passivos financeiros não derivativos registrados pelo valor justo por meio do resultado.

b) Ativos financeiros registrados pelo valor justo por meio do resultado

Um ativo financeiro é classificado pelo valor justo por meio do resultado caso seja classificado como mantido para negociação e seja designado como tal no momento do reconhecimento inicial. Os ativos financeiros são designados pelo valor justo por meio do resultado se gerencia tais investimentos e toma decisões de compra e venda baseadas em seus valores justos de acordo com a gestão de riscos documentada e a estratégia de investimentos. Os custos da transação, após o reconhecimento inicial, são reconhecidos no resultado como incorridos. Ativos financeiros registrados pelo valor justo por meio do resultado são medidos pelo valor justo, e mudanças no valor justo desses ativos são reconhecidas no resultado do exercício.

c) Passivos financeiros não derivativos

Os passivos financeiros são reconhecidos inicialmente na data de negociação na qual se torna uma parte das disposições contratuais do instrumento. O Coração do Pai baixa um passivo financeiro quando tem suas obrigações contratuais retiradas,

NOTAS EXPLICATIVAS ÀS DEMONSTRAÇÕES CONTÁBEIS

O CORACAO DO PAI

R D14, 113-A - JAPIIM 2 - CEP: 69076-780

MANAUS / AM

CNPJ: 13.434.693/0001-72

Inscrição Estadual: Isento

Local de Registro: CARTORIO RTD

Data do Registro: 21/03/2011

Nº do Registro: 40.242

Período Movimento: JANEIRO/2015 a DEZEMBRO/2015

canceladas ou vencidas. O Coração do Pai tem os seguintes passivos financeiros não derivativos: fornecedores e outras contas a pagar.

Tais passivos financeiros são reconhecidos inicialmente pelo valor justo acrescido de quaisquer custos de transação atribuíveis. Após o reconhecimento inicial, esses passivos financeiros são medidos pelo custo amortizado pelo método dos juros efetivos.

a) Caixa e equivalentes de caixa

São representados por valores de liquidez imediata e com vencimento original de até 90 dias e com risco insignificante de mudança de valor, apresentados ao custo de aquisição, acrescidos dos rendimentos incorridos até as datas dos balanços e ajustadas, quando aplicável, ao seu equivalente valor de mercado, se inferior ao saldo contábil. Caixa e equivalentes de caixa abrangem saldos de caixa, bancos conta movimento e aplicações financeiras.

b) Instrumentos financeiros derivativos

Não houve operações com instrumentos financeiros derivativos durante o exercício de 2015.

3.2. Reconhecimento das receitas e despesas de recursos vinculados

O reconhecimento das receitas e despesas é efetuado em conformidade com o regime contábil de competência de exercício.

3.3. Imobilizado

a) Reconhecimento e mensuração

Itens do ativo imobilizado são mensurados pelo custo histórico de aquisição ou construção, deduzido de depreciação acumulada e perdas de redução ao valor recuperável (impairment), acumuladas quando necessário.

b) Depreciação

A depreciação é calculada sobre o valor depreciável, que é o custo de um ativo, ou outro valor substituto do custo, deduzido do valor residual.

A depreciação é reconhecida no resultado baseando-se no método linear com relação às vidas úteis estimadas de cada parte de um item do imobilizado. Os métodos de depreciação, as vidas úteis e os valores residuais serão revistos periodicamente e eventuais ajustes são reconhecidos como mudança de estimativas contábeis.

NOTAS EXPLICATIVAS ÀS DEMONSTRAÇÕES CONTÁBEIS

O CORACAO DO PAI

R D14, 113-A - JAPIIM 2 - CEP: 69076-780

MANAUS / AM

CNPJ: 13.434.693/0001-72

Inscrição Estadual: Isento

Local de Registro: CARTORIO RTD

Data do Registro: 21/03/2011

Nº do Registro: 40.242

Período Movimento: JANEIRO/2015 a DEZEMBRO/2015

3.4. Avaliação ao valor recuperável de ativos (impairment)

A Administração revisa periodicamente o valor contábil líquido dos ativos, com o objetivo de avaliar eventos ou mudanças nas circunstâncias econômicas, operacionais ou tecnológicas que possam indicar deterioração ou perda de seu valor recuperável. Quando estas evidências são identificadas e o valor contábil líquido excede o valor recuperável, é constituída uma provisão para "Redução ao valor recuperável", ajustando o valor contábil líquido ao valor recuperável.

3.5. Provisões

Uma provisão é reconhecida, em função de um evento passado, se tem uma obrigação legal ou construtiva que possa ser estimada de maneira confiável, e é provável que um recurso econômico seja exigido para liquidar a obrigação.

3.6. Demonstração dos fluxos de caixa

A Administração apresenta os fluxos de caixa às atividades operacionais usando o método indireto, segundo o qual o resultado líquido é ajustado pelos efeitos de transações que não envolvem caixa, pelos efeitos de quaisquer diferimentos ou apropriações por competência sobre recebimentos de caixa ou pagamentos em caixa operacionais passados ou futuros e pelos efeitos de itens de receita ou despesas associados com fluxos de caixa das atividades de investimento ou de financiamento.

NOTA 4. Caixa e equivalentes de caixa

O saldo em caixa é representado, principalmente por fundos fixos e correspondem ao saldo do último dia do ano.

Os saldos de bancos conta movimento são representados, principalmente, por contas correntes mantidas em instituições financeiras nacionais.

As aplicações financeiras de curto prazo, de alta liquidez, são prontamente conversíveis em um montante conhecido de caixa e estão sujeitos a um insignificante risco de mudança de valor.

NOTA 5. Recursos vinculados a Subvenção Governamental

Os recursos vinculados refere-se substancialmente a recursos recebidos do Governo do Estado do Amazonas, através da Secretaria de Estado de Assistência Social – SEAS, que são utilizados exclusivamente no Convênio firmado.

Valores recebidos: Os recursos recebidos são reconhecidos a débito da conta bancária específica do convênio e a crédito no passivo circulante, em conta própria de "Subvenções a Realizar – Seas"

NOTAS EXPLICATIVAS ÀS DEMONSTRAÇÕES CONTÁBEIS

O CORACAO DO PAI

R D14, 113-A - JAPIIM 2 - CEP: 69076-780

MANAUS / AM

CNPJ: 13.434.693/0001-72

Inscrição Estadual: Isento

Local de Registro: CARTORIO RTD

Data do Registro: 21/03/2011

Nº do Registro: 40.242

Período Movimento: JANEIRO/2015 a DEZEMBRO/2015

Consumo e imobilizações: referem-se aos gastos e imobilizações que foram empregados nos projetos ao longo do exercício social.

Reconhecimento da receita: a receita é reconhecida ao longo do exercício social, na medida dos gastos e imobilizações incorridas.

NOTA 6. Patrimônio Líquido

Está representado pela dotação inicial, acrescido dos superávits e déficit's apurados anualmente desde a data de sua constituição, bem como de doação de bens.

Contempla também a conta de ajuste de avaliação patrimonial que reúne o efeito do registro do *deemed cost*, reconhecido por ocasião da adoção inicial da ITG 2002. Segundo o artigo 182 da Lei 6.404/76, depois de alterada pela Lei 1.638/2007 e pela Medida Provisória 449/2008, convertida na Lei 11.941/2009 e CPC 37, são classificadas como Ajuste de Avaliação Patrimonial, enquanto não computadas no resultado do exercício em obediência ao regime de competência, as contrapartidas de aumentos ou diminuições de valores atribuídos a elementos do ativo. O Coração do Pai, como pessoa jurídica de duração indeterminada, não tem prazo nem condições de extinção, mas se, por circunstância de força maior, ficar impossibilitada de realizar seus objetivos, havendo sua extinção ou dissolução, seu eventual patrimônio remanescente será destinado a uma instituição pública ou a uma entidade congênere.

NOTA 7. Instrumentos financeiros e derivativos

7.1. Instrumentos financeiros

Os instrumentos financeiros incluem, principalmente: caixa, bancos, aplicações financeiras, fornecedores, salários, férias, contas a pagar e impostos a recolher. Os valores contábeis dos instrumentos financeiros aproximam-se dos seus valores de mercado. A Administração e a gestão desses instrumentos financeiros são realizadas por meio de políticas, definição de estratégias e estabelecimento de sistemas de controle, devidamente monitorados pela Administração.

7.2. Instrumentos financeiros derivativos

Durante os exercícios findos em 31 de dezembro de 2013 e de 2012, a Administração não executou transações envolvendo instrumentos financeiros na forma de derivativos.

NOTA 8. Gestão de riscos

Considerações gerais e políticas

NOTAS EXPLICATIVAS ÀS DEMONSTRAÇÕES CONTÁBEIS

O CORACAO DO PAI

R D14, 113-A - JAPIIM 2 - CEP: 69076-780

MANAUS / AM

CNPJ: 13.434.693/0001-72

Inscrição Estadual: Isento

Local de Registro: CARTORIO RTD

Data do Registro: 21/03/2011

Nº do Registro: 40.242

Período Movimento: JANEIRO/2015 a DEZEMBRO/2015

O Coração do Pai possui uma política formal para gerenciamento de riscos, cujo controle e gestão é responsabilidade da diretoria, que se utiliza de instrumentos de controle por meio de sistemas adequados e de profissionais capacitados na mensuração, análise e gestão de riscos.

Risco de liquidez

É o risco que irá encontrar em cumprir com as obrigações associadas com seus passivos financeiros que são liquidados com pagamentos à vista ou com outro ativo financeiro. A gestão prudente do risco de liquidez implica em manter caixa, aplicações financeiras suficientes, disponibilidades de captação por meio de linhas de crédito compromissadas e capacidade de liquidar posições de mercado.

Risco de crédito

O risco de crédito é o risco que surge da possibilidade de prejuízo resultante do não recebimento de valores contratados. O risco de crédito é reduzido em virtude de procedimentos de avaliação de contas correntes e em aplicações financeiras mantidas em instituições financeiras.

Compliance

Em 2015 O Coração do Pai adotou as políticas de "compliance" com a finalidade de proporcionar razoável segurança quanto à condução adequada dos negócios e para o alcance dos objetivos estabelecidos, em conformidade com leis e regulamentações externas, políticas, normas e procedimentos internos, códigos de conduta e de autor regulação aplicáveis.

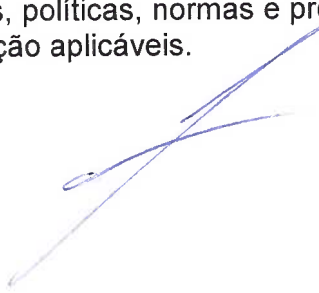



CONSELHO REGIONAL DE CONTABILIDADE DO ESTADO DO AMAZONAS

CERTIDÃO DE REGULARIDADE PROFISSIONAL

O CONSELHO REGIONAL DE CONTABILIDADE DO ESTADO DO AMAZONAS certifica que o(a) profissional identificado(a) no presente documento encontra-se em situação regular.

IDENTIFICAÇÃO DO REGISTRO

NOME.....	: JEAN PAULO DA COSTA AMORIM
REGISTRO.....	: AM-013115/O-3
CATEGORIA.....	: CONTADOR
CPF.....	: 766.822.422-04

A presente CERTIDÃO não quita nem invalida quaisquer débitos ou infrações que posteriormente, venham a ser apurados pelo CRCAM contra o referido registro.

A falsificação deste documento constitui-se em crime previsto no Código Penal Brasileiro, sujeitando o autor à respectiva ação penal.

Emissão: MANAUS, 29.04.2016 as 03:10:29.

Válido até: 28.07.2016.

Código de Controle: 28901.

Para verificar a autenticidade deste documento consulte o site do CRCAM.