



1God 1FAITH 1CHURCH Universe Kustodian Wali

Kewajiban yang perilaku moral berutang kepada **1GOD** . keluarga & Tengoklah. kewajiban moral mengkonversi ke Civil-tugas. Melengkapi Kewajiban moral- hak untuk menerima **1GOD** diberikan keistimewaan . **melengkapi**

1GOD diberikan Keistimewaan hak untuk menerima Komunitas-hak!

ancaman terhadap **1GOD** diberikan Kewajiban: Anti- **1GOD**, apatis, anti-sosial perilaku, kemalasan, pelanggaran hukum, bermoral, keegoisan. Mengandung ancaman. Menahan ancaman akuntabel, selalu.



1GOD diberikan kewajiban

- 1 Menyembah **1GOD** . membuang semua berhala lainnya
- 2 Melindungi, tubuh manusia dari konsepsi
- 3 Seumur hidup, mencari, memperoleh & menerapkan pengetahuan
- 4 Mate untuk memperbanyak & memulai keluarga sendiri
- 5 Honor, menghormati orang tua Anda & kakek-nenek
- 6 Jagalah Lingkungan & semua bentuk kehidupan yang
- 7 Gunakan 'Hukum-Pemberi Manifest', menyebarkan pesannya
- 8 Hindari & membersihkan Polusi
- 9 Melindungi binatang dari kekejaman & kepunahan
- 10 Berdiri untuk tidak adil diserang, kurang beruntung, lemah & miskin
- 11 Makan yang lapar, penampungan tunawisma & kenyamanan sakit
- 12 Protes ketidakadilan, amoralitas, & environmental-perusakan
- 13 Melakukan pekerjaan dihargai, tidak ada kemalasan
- 14 Akan baik Menghukum Jahat
- 15 Hanya & memberikan penghormatan layak
- 16 Mengkremasi, kuburan dekat
- 17 Suara di semua Pemilihan



KEWAJIBAN - Doa

Y y

YY

sayang **1GOD** . Pencipta Alam Semesta paling rendah hati yang setia kustodian-wali Anda yang paling indah (1st Nama) Endeavour untuk memenuhi semua Kewajiban Akan mendorong orang lain untuk melakukan hal yang sama saya berlaku kewajiban sebagai tugas masyarakat Mendorong tugas masyarakat ditegaskan Untuk Kemuliaan **1GOD & Baik dari Manusia**



Doa ini dibacakan di rumah atau di Gathering!

Kewajiban 1: Menyembah 1GOD, membuang semua berhala lainnya.

Menyembah adalah pemujaan yang paling pribadi. Jenis pemujaan dicadangkan untuk **1GOD** hanya. Setiap pemujaan lainnya adalah palsu & 'Berakhir. Semua bukti fisik & spiritual dari berhala lainnya didaur ulang.

Orang menyembah apa-apa tapi **1GOD** disesatkan. Sebuah usaha sederhana dibuat untuk mengkonversi mereka ke **1GOD 1FAITH 1Church Universe Wali Kustodian. 1GOD akan bertindak keras dalam kehidupan & Afterlife dengan siapa saja yang memuja lainnya (Salah) berhala.**



menyembah **1GOD** adalah close-up pribadi. Ketika Anda mengembangkan kedekatan ini dengan **1GOD**. Anda ingin bersosialisasi dengan orang-orang yang merasakan hal yang sama. Kunjungi Gathering! Tidak, Gathering, dekat, mulai 1. Tidak cukup Pendukung untuk memulai Gathering. Mengkonversi ragu-ragu, bodoh, misguided, pemalu, keras kepala, menyedihkan, orang-orang kafir, ...

1GOD keinginan setiap manusia diberi kesempatan untuk memiliki **1FAITH** .

Konversi acara non-kekerasan, non-egois, peduli, berbagi kehidupan masyarakat kustodian wali. Sebuah Convert diperkenalkan ke Gathering. Hub sosial kehidupan wali kustodian. Bertobat dibantu dengan membuang berhala palsu. Setelah membuang masa lalu yang salah arah mereka. masa lalu mereka tidak akan pernah disebutkan.

menyembah **1GOD** berarti membuang semua lainnya (**Salah**) berhala. Membuang tidak berarti hanya hal-hal fisik (**Patung, tulisan-tulisan, ikon, ...**) tetapi juga palsu emosi, ide, ritual, pengalaman ... **Membuang** berarti menghancurkan substansi tetapi juga daur ulang limbah.

berhala palsu mungkin agama atau tidak. **berhala Agama palsu: Budha,**

Orang suci; Yesus, ibunya, Murid nya; Saints, Rohaniwan semacam ada-; setiap tanaman, manusia, atau hewan, setiap suci-tanah, atau suci-tempat; dewa pagan, Hindu-dewa, ...

Salah berhala Non-agama: Keturunan-Tiran, Perang-Lords, politik-Tiran, Politisi; Selebriti, Penghibur, Atlet, Scientist; Aliens, Liberty, Sun, Bintang, Planet, Bulan, ...

Salah berhala tempat ibadah yang dihancurkan. Semua bahan bangunan digunakan kembali. Shire-perencanaan berlaku.

1GOD tidak ingin bangunan tujuan-membangun ibadah.

tempat dibuang ibadah. Semua tanda-tanda pengakuan idola palsu yang dibuat dikenali. **Hanya ada 1 idola 1GOD!**

Salah berhala adat dibuang. Penis & Vagina mutilasi berakhir. ujung tubuh-piercing, objek yang dikeluarkan dari tubuh. Tato, akan dihapus. **praktek ilegal adat dibuang dituntut: NONA / R4**

Salah berhala perlengkapan dibuang: salib, gambar, patung, tulisan, ... **Dibuang perlengkapan harus dibuat dikenali.**

Salah berhala ritual dibuang. Pengorbanan dari manusia atau hewan, bahkan simbolik dituntut. **1GOD tidak ingin pengorbanan. Altar diganti dengan podium. 1GOD ini orang memeluk & hidup dengan ' Hukum-Pemberi Manifest '!**



HARUS DILAKUKAN :

Menyembah **1GOD** hanya! menyembah **1GOD** dipraktekkan di mana saja, waktu ada-, sendiri atau sebagai sebuah kelompok (**2 atau lebih**) . **1GOD tidak ingin tujuan-build (Katedral, Gereja, Convent, Masjid, Biara, Kuil, rumah-rumah ibadat, Candi, ...)** tempat Ibadah.

Membuang

(Menghancurkan & recycle) **semua tujuan-membangun tempat Ibadah.**

Orang-orang yang menyembah sesuatu tapi **1GOD** adalah menyesatkan. Sebuah usaha sederhana harus dilakukan untuk mengkonversi (Tantangan-Doa *) mereka ke

1GOD. 1GOD akan bertindak keras siapa saja yang memuja lainnya

(False-berhala) berhala.

* Tantangan-Doa, Scroll1, Affirmation1

menyembah **1GOD** berarti Manusia hidup Takdir nya! Penjaga Universe fisik! **Space-Eksplorasi & Kolonisasi (SX & C) adalah wajib. Space-Kolonisasi kebutuhan populasi pertumbuhan!**

menyembah **1GOD** berarti percaya dalam Afterlife & Angels. Untuk mencapai Afterlife & karena alasan kesehatan manusia-tubuh crema- ted. Tidak mengkremsi dapat mengakibatkan Soul menjadi Ghost.



berhala palsu tempat ibadah, adat istiadat, ritual & pernak-pernik yang dibuang. Membuang tidak berarti hanya hal-hal fisik (Tulisan, patung-patung, ikon, ..) tetapi juga palsu emosi, ide, pikiran ... Membuang berarti menghancurkan substansi & daur ulang limbah.

1GOD menciptakan alam semesta fisik untuk Manusia! **1GOD** ingin imbalan, **RESPECT!** Menyembah berhala palsu menunjukkan Hormat.

Ada saja 1Idol, 1G OD !!!

Kewajiban 2: Melindungi, tubuh manusia dari konsepsi.

ancaman (bahaya) untuk tubuh manusia berasal dari Iklim, modifikasi genetik, penyakit, kebodohan, Kelalaian, Polusi & Kekerasan. Hadir ke Ancaman adalah kelangsungan hidup kebutuhan manusia-tubuh. Sebuah tugas masyarakat.



Melindungi manusia-tubuh adalah tim-usaha. Ini berarti dekat kerjasama antara individu.

Mereka keluarga, teman, tetangga, masyarakat & semua jenis Pemerintah.

Perlindungan dimulai pada Conception (**Obligasi sperma HE dengan SHE telur**) & Berakhir dengan kremasi. Melindungi memerlukan iklim perlindungan, mengandung kekerasan, gangguan genetik end, polusi minimisasi, mencegah & mengobati penyakit, menghukum kelalaian & mengatasi ini tidak kompeten.

Perlindungan manusia-tubuh adalah tugas semua orang.

1GOD sedang menunggu untuk mendengar dari ANDA! **Yy YY**

BERTAHAN HIDUP - Doa

sayang **1GOD** . Pencipta Alam Semesta paling rendah hati yang setia kustodian-wali Anda yang paling indah (1st nama) Terima kasih Anda untuk Mempertahankan Manusia Aku berusaha untuk membantu tubuh saya, specie & masyarakat bertahan hidup aku akan membuat hidup saya no.1 prioritas Harap mendukung upaya saya untuk bertahan hidup Untuk Kemuliaan **1GOD** & Baik dari Manusia



Doa ini dibacakan pada kelangsungan hidup-hari atau saat yang tepat!

Ketika kebutuhan untuk memutuskan perintah Survival berlaku menggunakan bawah aturan.

Agar bertahan hidup: 1.Specie, 2.Habitat,
3.Community, 4.Family, 5.Individual,
6.Animals, 7.Personal barang-barang.

Bertahan hidup dengan Umur:

1.Unborn, 2.Newborn, 3.Baby, 4.Child,

5.Juvenile, 6.Adult, 7.Senior. Merayakan: **11.1.7. Bertahan hidup** hari **CG Kalender Fun-Day**



Tema

Untuk bertahan hidup kebutuhan manusia-tubuh **Iklm-Protection** .

Iklm-Ancaman: Matahari (radiasi) . Suhu (Panas, es) , Basah (Dingin, hipotermia) , angin (Luka bakar, dingin, debu) . Iklm perlindungan sists con Kepala-perlindungan, pelindung-pakaian & pelindung-shelter.

Ancaman bagi manusia-tubuh telanjang-kulit (ketelanjangan) terkena elemen.

H-ps 1 (Head-perlindungan standar) segala sesuatu yang diperlukan untuk melindungi kepala Anda. **Kepala perlindungan** terdiri dari: 'E-p1', 'V-Helm', 'Balaclava', 'K- Scarf'.

E-p1 (Perlindungan mata) dibagi menjadi 2 bagian: **Praktis: lensa tunggal (kedok) . Mode: 2 lensa (kacamata) .**

Kacamata Rim: perlu untuk mencegah udara-partikel di semua sisi (Atas, bawah, sisi) . **Harus break-tahan (Tidak-tidak pecah ketika duduk di) . Bisa warna apapun mungkin hias.**

lensa : dipecahkan, sangat tahan gores, sinar UV blok, tidak fog- ging up, silau menyesuaikan (Perubahan lebih gelap / lebih ringan, lebih terang / gelap) .

Eye-perlindungan selalu dikenakan saat berada di luar.

V-Helm kepala-perlindungan terhadap benturan. Rambut & Kepala perlu Perlindungan Iklm dari dingin / basah, radiasi ekstrim & polusi. **Seorang kepala juga membutuhkan perlindungan dari pukulan: V-Helm dengan inbuilt GPS-tracker, telepon, video recorder, ..**

Luar shell logam atau sintesis. Memiliki punggung mid-line yang dapat dihiasi: bulu, .. Sebuah chinstrap kulit memegang mikrofon. visor melengkung ke samping & lurus ke atas & bawah, bisa dipecahkan, yang sangat tahan gores, sinar UV blok, tidak fogging up, silau menyesuaikan

(Lebih gelap / lebih ringan, lebih terang / gelap) . **helm memiliki kulit kembali sebagai pelindung leher.**

Itu **V- Helm** memiliki di dalam lapisan kulit. Tertanam dalam padding yang earphone. **SEBUAH Balaclava (beanie) atau K-Scarf** dapat dikenakan di bawah helm. Untuk menjaga lapisan dalam helm bersih dari keringat, ketombe & grease. Di luar aksesoris: terang-cahaya / cahaya lampu infra-merah; camcorder.

Balaclava (beanie) . Balaclava menutupi seluruh kepala mengekspos hanya mata. Adalah rajutan dari wol atau campuran kapas & wol (**Tidak ada serat sintesis**) . Dapat berupa warna atau pola mungkin memiliki dekoratif pom-pom di atas. Ketika ada perlindungan wajah & leher yang dibutuhkan Balaclava dapat digulung & menjadi 'Beanie'.

K-Scarf. K-Scarf bisa menutupi seluruh kepala mengekspos hanya mata. Ini bertindak sebagai penutup kepala & kerudung (**Perlindungan yang maksimal**) . Adalah rajutan dari wol atau campuran kapas & wol (**Tidak ada serat sintesis**) . Dapat berupa warna atau pola.



Balaclava atau K-Scarf baik melindungi oleh Cover-ing hidung & mulut. Menghirup polusi, penyakit menular mematikan & serangga menyengat dihindari. Selanjutnya Alergi & Asma dikurangi. Mengurangi efek dari udara kering & dingin. Berisi penyebaran penyakit menular.



Head-perlindungan selalu dikenakan saat berada di luar.

Pakaian pelindung diperlukan untuk melindungi manusia-tubuh dari iklim, penyakit & polusi. Bagian-bagian tubuh utama dilindungi oleh Pro pakaian tective adalah kepala, kulit & kaki. **Pelindung-pakaian harus selalu dipakai di luar.**

Kulit membutuhkan banyak perlindungan, dari Bites (Hewan, manusia) , Sengatan (Serangga, Jarum) , Infeksi (Bakteri, Jamur, Kuman, Virus) , Radiasi (Panas, Solar, Nuklir) , Exposure (Acid, Api, Frost, tajam-ujungnya, basah) .



Bite perlindungan: menghindari marah / hewan berbahaya & manusia.

Sting-perlindungan : kulit penutup (**Pakaian pelindung**) . Jangan tato atau body-menusuk (**Self-mutilasi** oleh tubuh-pierce atau tato sakit yang abnormal, dapat menyebabkan infeksi) . **Melindungi jari saat menjahit.**

Infeksi perlindungan: kulit yang bersih, tutup dengan pelindung-pakaian. Diet Sehat, Latihan, Herb & Rempah-rempah, Suplemen & imunisasi.



Perlindungan radiasi: kulit penutup (Pakaian pelindung) untuk panas & matahari. Untuk nuklir baju khusus yang mencakup 100% dari tubuh. **Peringatan!**

Mengekspos kulit telanjang (Ketelanjangan) dengan unsur-unsur (Cuaca) tidak sehat.

Paparan perlindungan: Pelindung-pakaian, Coverall (Dengan hood) atau 2-piece yang terbuat dari Flax, Cotton, Wool, atau kapas / wol campuran (Tidak ada serat tic synthe-) warna pola. Antara (Coverall atau 2-piece) harus memiliki leher t-shirt, kembang * lengan & kaki ditutup pada pergelangan tangan & kaki

(Draft bukti) . . . * Puffed lengan & kaki memungkinkan siku & lutut sendi untuk bergerak bebas

juga udara di dalam menciptakan iklim kontrol untuk kulit & tubuh.

Pakaian perlu dibuat dari serat alami: hewan-kulit, sutra, tanaman serat, kapas atau wol. **Buatan-serat** tidak digunakan untuk pakaian & apa menyentuh manusia-kulit. **Produksi** buatan-serat untuk pakaian ujungnya, stok yang ada didaur ulang untuk keperluan lain.

kaki membutuhkan perlindungan (Kaus kaki, sepatu bot) . dari Iklim & mengetuk. Kulit, Toes & Pergelangan kaki beresiko.



Kaus kaki terbuat dari Cotton, Wol, atau kapas / wol campuran (Tidak ada serat etik synth-) warna pola. Socks memiliki partikel perak murni (Tidak ada paduan) tenunan, memberikan anti-bakteri, anti-mikroba dan anti-statis perties pro, mengurangi bau. **Kaus kaki** menutupi Feet hingga 7cm di atas pergelangan kaki.

sepatu bot memiliki kulit pelindung atas (Tidak ada sintesis) , Batin er leath- lembut (Tidak ada sintesis) , Sol kulit atau karet (Dapat didaur ulang) . Boots adalah untuk melindungi Kaki hingga 7cm di atas pergelangan kaki. **Catatan!** perlindungan kaki yang tidak melindungi (Sandal, Sandal, thongs) Kaki & Pergelangan kaki tidak berguna. perlindungan kaki harus selalu dipakai di luar. Berjalan tanpa alas kaki di luar tidak sehat.

Tangan- perlindungan dalam bentuk Sarung tangan yang dipakai sebagai diperlukan! Sarung tangan yang terbuat dari kulit, kapas, wol, atau katun / wol campuran (Tidak ada serat tic synthe-) warna pola.

Pelindung-pakaian selalu dikenakan saat berada di luar.

Pelindung-Penampungan (rumah, hidup, pekerjaan) kebutuhan manusia, perlindungan dari Kejahatan (Keamanan) , Elements (Cuaca) , Api, Serangga & Polusi . **Terjangkau** pelindung-Penampungan adalah **1GOD** diberikan benar! Kustodian-Wali lebih Cluster-perumahan (Komunitas-hidup) .



Kamar' s lantai, dinding, langit-langit, terdiri dari Topan, Fire & Kelembaban tinggi tahan Precast Concrete panel. **lantai** harus basah-pel bersih -mampu, nonslip, anti-statis, cetakan & jamur menghambat, higienis.

pintu: Rectangular bingkai non-kayu. **Luar** , Padat, dikunci di dalam & luar kunci pembuka serangga layar pintu, 1-cara visi. **Batin** , Padat, di dalam dikunci.

horisontal Sliding- **jendela** yang berwarna berlapis ganda. Persegi bingkai non kayu. **Tidak ada tirai atau gordena** (**Tidak sehat: debu, kuman, serangga, ...**) bukan di luar jendela (bisa dikunci) & **Dalam horisontal geser layar serangga**.

Untuk **Pemanas** * pemanasan pusat (**Uap, air panas**) digunakan. Pendinginan adalah dengan sirkulasi udara alami. **Suhu ruang 19-21 ° C**.

* Energi buang is a Crime

Penerangan * harus secara otomatis beralih On / Off.

* Energi buang is a Crime

Penampungan Atap non-domestik terdiri dari Solar-panel. Manusia memiliki **1GOD** diberikan hak untuk Terjangkau Aman Hidup mengkarantina ters (**Berlindung**) . Pemerintah memiliki kewajiban untuk memasok penduduknya dengan Quarters Hidup Aman Terjangkau. **Berlindung (Cluster-perumahan) adalah supp- berbohong oleh ' Shire' (Pemerintah lokal) . Semua tempat tinggal Terjangkau unit sewa.**

Pelindung-Penampungan untuk Survival, Keamanan, Kenyamanan ...

Mengekspos kulit telanjang adalah Ketelanjangan (HE & Shie)

Mengekspos kulit telanjang (**Ketelanjangan**) dengan unsur-unsur (**Cuaca**) tidak sehat:

Debu, Lecet, Frost, Panas, Infeksi, Radiasi, Sengatan, Angin, Wet. Ketika luar kulit penutup & rambut!

Kulit Bare (Ketelanjangan) mengekspos kulit ke Debu. **Debu mengering Kulit & membuntu kulit-pori menghentikan Kulit dari bernapas. Juga tersumbat kulit pori-pori adalah tempat berkembang biak bagi infeksi (Gatal, nyeri) . Cuci debu! Gunakan pelembab!**

Kulit Bare (Ketelanjangan) meningkat memiliki Lecet yang merusak kulit yang menyakitkan & tidak diobati dapat menyebabkan Infeksi. **Perlakukan Lecet dengan membersihkan dengan sabun ringan & air. Tutup abrasi dengan saus, terus di tempat dengan selotip. Jangan gunakan ini antiseptik atau creme ini!**

Kulit Bare (Ketelanjangan) mengekspos kulit ke Frost. **kerusakan Frost Kulit ini mungkin permanen. Hapus korban dari dingin. Isi wadah dangkal dengan air yang cukup dipanaskan sampai 37 C untuk menutupi bagian tubuh membeku.**



PERNAH menggosok atau memijat jaringan membeku.



Kulit Bare (Ketelanjangan) menghadapkan Kulit untuk Heat. Panas mengering Kulit & mungkin menghancurkannya menimbulkan rasa nyeri & penderitaan jangka panjang. Parah & melepuh luka bakar memerlukan perhatian medis yang segera.

Kulit Bare (Ketelanjangan) mengekspos kulit ke Radiasi (Tenaga surya) . UV tinggi. Radiasi membuat kulit sangat sakit. Sering diakui terlambat! Mencari nasihat medis.



Kulit Bare (Ketelanjangan) menghadapkan Skin ke Wet. Terlalu lama ke Wet mengubah suhu tubuh. Jika menurunkan suhu tubuh terlalu banyak penyakit terjadi. Mencari bantuan segera!

Kulit Bare (Ketelanjangan) mengekspos kulit ke Sengatan. Yang paling umum adalah serangga-sengatan (Bee, Hornet, Nyamuk, Wasp, ...). Serangga-sengatan yang menyebabkan menyakitkan kulit-iritasi, bengkak & sering sakit parah.



Kulit Bare (Ketelanjangan) mengekspos kulit ke Wind. Angin mengeringkan kulit & mungkin membakarnya. kulit yang bersih, penggunaan pelembab!

Peringatan! Mengekspos kulit telanjang (Ketelanjangan) dengan unsur-unsur (Cuaca) tidak sehat. perlindungan kulit (Pakaian pelindung) harus selalu dipakai di luar.

Kulit Bare (Ketelanjangan) di depan umum atau media adalah masalah moral. Ketelanjangan di luar rumah tidak bermoral itu menunjukkan kurangnya rasa malu menjadi sampah. Semakin banyak kulit HE atau SHE menunjukkan lebih banyak sampah mereka. sampah orang harus diperlakukan seperti Sampah. Mereka adalah cacat pada setiap komunitas.

berenang manusia tidak alami. Tubuh manusia tidak dirancang untuk tinggal di atau di bawah air. Berenang di atau di bawah air adalah tidak wajar, un -sehat & harus dihindari. perairan alami Oceans (Laut) & Perairan pedalaman (Danau, sungai, ...) . perairan alami kolam renang, spa, ...

perairan alami adalah toilet untuk semua makhluk hidup di dalam air.

Burung terbang di atas air melakukan kotoran mereka. Hewan & Manusia Pembuangan Limbah berakhir di perairan pedalaman, lautan. Orang-orang di pantai buang air kecil, menstruasi, membuang-up, ... Berenang di toilet tidak sehat untuk kulit. Meneguk air toilet adalah risiko kesehatan yang besar. Jangan lakukan itu!

perairan alami spons seperti menyerap polusi, racun, polusi udara ...: asam-hujan, abu (Pembakaran, letusan) , debu (Pertambangan, badai) , Radiasi nuklir (Pembangkit listrik, militer) . Polusi udara memasuki rantai makanan (Melalui udara, tanah, air) akhirnya berakhir menjadi bagian dari (resiko kesehatan) diet manusia!

Polusi air: Pengeboran, dumping, runoffs, transportasi air. Drill ing untuk bahan bakar fosil polutes udara & air. Dumping bahan kimia, obat-obatan, sampah, baku-saluran air limbah, racun yang terjadi sehari-hari. runoffs (Racun, bahan kimia, obat-obatan, sampah, baku-saluran air limbah) dari air hujan, peternakan, industri, mencemari. transportasi air curah-operator, cruise-kapal, tanker super, kapal selam, kapal pukat, kapal perang yang polusi besar. Lebih kecil air transportasi juga mencemari perairan terutama pedalaman. Polusi udara, tanah & air, 'Vandalisme Lingkungan' kejahatan: **NONA / R7** . Semua kesenangan berperahu & berlayar berakhir.

perairan alami mengandung campuran bahan kimia yang kering & mengiritasi mata, rambut & kulit. Kolam renang & spa dihindari. Kolam renang adalah limbah elitis air tawar langka.



T hiswasteends!

Kekayaan-Apartheid telah mengakibatkan menganggur bosan memiliki terlalu banyak ding inva- perairan alami & ruang hidup dari banyak lifeforms. Ini invasi manusia pidana perairan alami telah menyebabkan reaksi defensif dengan **1GOD** kreasi dari laut.



Jellyfish menggunakan tentakel mereka untuk menyengat. Beberapa hanya mengiritasi kulit. Lainnya' yang menyakitkan, menciptakan lepuh menyakitkan. Jelly- racun ikan mematikan ketika disengat berkali-kali & ada membangun dari racun. Tidak tahu jika ada membangun dari racun. Cara terbaik adalah untuk mencari bantuan medis dengan cepat.

Stonefish adalah salah satu ikan yang paling berbisa di dunia. Ketika menginjak oleh racun kekuatan manusia in ke kaki. Hasil (hidup atau mati) sering tergantung pada seberapa banyak racun beracun masuk ke dalam tubuh. The lo- kasi sengatan, seberapa cepat orang tersebut menerima ment memperlakukan. Mati rasa atau kesemutan dapat berlangsung selama beberapa minggu setelah sengatan.



gurita cincin biru diakui sebagai salah satu hewan laut yang paling berbisa di dunia. racun mereka menyebabkan berat & sering lumpuh total tubuh. Karena kelumpuhan yang terjadi, digigit tidak memiliki cara ing signal bantuan atau cara untuk menunjukkan kesusahan. Tidak ada biru gurita bercincin antivenom tersedia. Jauhkan orang bernapas.

Bulu babi cedera jaringan dari duri itu dapat parah. Mereka membengkak, menjadi merah & meradang. Mereka mungkin menjadi sangat menyakitkan & rentan terhadap infeksi. Jika dibiarkan menyebar dalam darah ke seluruh tubuh akan membuat Anda sakit. Infeksi yang tidak terkontrol dapat membunuh.



siput kerucut bisa menyengat melalui sarung tangan. The geografi kerucut adalah mematikan, dengan lebih dari 100 racun dalam body. There kecil ada anti-racun untuk siput kerucut.

Symtoms lambat untuk ditampilkan. Mencari nasihat medis.

ikan pari memiliki tajam, stinger menyakitkan berbisa yang mereka bertujuan hati penyusup. Ketika menyengat di hati hanya langsung bantuan medis akan menyelamatkan seseorang. Jangan berenang di atas Singray a.



Berbahaya mekar alga disebabkan oleh perkotaan limpasan / pinggiran kota. Hal ini menyebabkan kerusakan yang signifikan untuk hewan, manusia, lingkungan & ekonomi. Anda tidak bisa minum atau berenang di dalamnya.

Kapan **Sea kutu** sekitar, hal pertama yang Anda perhatikan ketika Anda melompat di laut adalah sengatan mereka di seluruh kulit Anda. Untuk sesuatu yang sangat kecil, mereka pasti bisa pak pukulan; hampir cukup untuk menunda Anda akan di dalam air. Ketika perdarahan segera hubungi dokter.



Hiu membersihkan lautan dari makhluk lemah yang sakit.

Ketika manusia menginvasi the Seas. The Shark menjadi pelindung dari laut.

1GOD menciptakan laut untuk makhluk laut & makanan untuk makhluk di udara & di darat. Serta bagi manusia. Dia tidak menciptakan lautan bagi thrillseeking manusia. Berenang, berselancar, ski air, berperahu, berlayar, snorkeling Lingkungan Vandalisme, itu berakhir.

Ancaman terbesar bagi manusia-tubuh ' GM' (Modifikasi genetik)

Modifikasi genetik (GM) adalah Anti **1GOD** . ancaman bagi umat manusia, semua makhluk lain & lingkungan. GM-Crop karena aliran-on efek mengubah seluruh Makanan-rantai. Menciptakan mutasi yang membuat Alergi baru, Penyakit yang tidak diketahui, yang mengancam jiwa Global-Plagues di semua anggota Food-rantai! Orang akan menjadi lebih sakit, Die muda, lebih banyak bayi yang sakit, lebih keguguran ...

Cure untuk ancaman ini untuk Manusia & Eco-System adalah Pencegahan & Pengobatan. **Berhenti:** GM-Penelitian, GM Seed-pembuatan & GM-Tanaman tumbuh. **Menuntut:** GM-Scientist, manufaktur Eksekutif, Direksi, Pemilik & Petani-Tanaman untuk "Kejahatan terhadap Manusia & terhadap Eco-system". **NONA/ R7**

Pemerintah menghilangkan ancaman oleh terik GM-Penelitian & Produksi benih fasilitas. Tanaman GM dibakar. Terkontaminasi Tanah yang GM-Tanaman ditanam adalah hangus 3 tahun berjalan. **Pemerintah yang tidak melaksanakan Pencegahan & Pengobatan, diganti.**

ZERO TOLERANSI ke GM !!!

Cacat

Cacat sejak lahir, kecelakaan, sakit, kekerasan. **Kecacatan mungkin emosional** (Kecemasan, depresi, ...) , **mental** (Psikosis, shizophrenia ,.) **fisik** (Amputasi, kebutaan, tuli, demensia, quadriplegia, ...) **seksual** (Homoseksualitas, pedofilia, transgenderism) . **Cacat adalah masalah masyarakat. Ini menimpa keluarga atau keinginan individu. Setiap bility disa- yang mengganggu kualitas moral kehidupan keluarga, saudara, masyarakat. Ditangani oleh layanan masyarakat.**

Ancaman terbesar bagi individu adalah 'Kekerasan'

Kekerasan dimulai dengan yang belum lahir. lingkungan kekerasan di-masih pensity pro kekerasan selama sisa hidup. Kecenderungan untuk kekerasan perlu pemicu untuk mengubah kekerasan. **pemicu:** Alkohol, marah, kontak-olahraga ketakutan, melawan-olahraga, kebodohan, penghinaan, kurangnya empati, mengubah pikiran substansi, peer-tekanan, provokasi, kekerasan video, video game kekerasan, ...

Sebuah terkena belum lahir dengan ibu & ayah verbal menyalahgunakan sama lain. Belajar bahwa tidak apa-apa untuk lisan penyalahgunaan & akan melakukannya di kemudian hari. **Sebuah belum lahir terkena bungkam secara fisik terluka oleh ayah. SHE baru lahir akan di kemudian hari bertahan kekerasan fisik oleh HE. HE yang baru lahir akan berpikir itu baik-baik saja menyakiti SHE.**

Kekerasan dapat berasal dari individu lain (S) .

Ini mungkin berasal dari satwa liar. Hal ini dapat berasal dari Hewan. Ini mungkin datang karena tindakan Pemerintah atau tidak bertindak. Muncul dengan invasi asing.



Sebuah komunitas yang hidup dengan & tidak memegang bertanggung jawab 'Kekerasan'. Akan

'Membunuh'! (Aborsi, pembunuhan, hukuman mati, Genosida, Massacre)

Membunuh seseorang adalah ancaman bagi semua Manusia & menghina **1GOD !!!**

NO Orang, Organisasi, Pemerintah memiliki hak untuk MEMBUNUH!

PEMBUNUHAN TIDAK PERNAH SOLUSI !!!

Berhenti, 'Kekerasan', mulai dari rumah!

Setiap anggota community memiliki tugas kelangsungan hidup manusia mengandung

Kekerasan. Ikut (mulai) Neighborhood Watch. Amati, laporan, menangkap (sipil), ...



Membuat komunitas Anda zona bebas kejahatan!

Ingat Kekerasan bukanlah jawaban. Ini bukan solusi!

Kewajiban 3: Seumur hidup, mencari, memperoleh & menerapkan pengetahuan

Otak perlu berolahraga untuk tetap berfungsi. Latihan terbaik mencari, memperoleh, menerapkan pengetahuan & itu kontinuitas. Mencari Pengetahuan dimulai dengan Pendidikan Gratis (Pelajari & Mengajar) .

Diikuti dengan pelatihan Apprentice-kapal. Sebagaimana diwajibkan diikuti oleh pendidikan lebih lanjut.

Semua pendidikan publik. pendidikan swasta berakhir!

Mencari Pengetahuan berarti mengajukan pertanyaan. Mendapatkan Pengetahuan berarti mendapatkan Answers. Menerapkan Pengetahuan berarti menggunakan Answers untuk memiliki Ide & kemudian mengambil tindakan. Kontinuitas berarti menyampaikan semua akumulasi Pengetahuan untuk Generasi berikutnya.

Bagaimana mempertanyakan?

1 pertanyaan dirumuskan (Penting sehingga untuk menerima berguna

menjawab)

2 yang bertanya ' Mencari' seseorang dengan kualifikasi yang tepat (sana

mungkin perlu meminta lebih dari 1 orang)

3 Terima orang yang menjawab (Keterampilan sosial yang baik)

4 ' Mendapatkan' jawaban yang bisa diterima (Kadang-kadang tidak ada diterima

menjawab)

5 Tulis atau audio / visual yang merekam jawaban (S)

6 ' Menerapkan' apa yang Anda belajar' (menjawab)

7 Gunakan pengetahuan baru Anda untuk 'mengajar' lain (Pengetahuan-Kontinuitas)

Apa yang mempertanyakan?

Segala sesuatu (Cerdas, mencari & mendapatkan pengetahuan)

Ketika mempertanyakan?

Sekarang (Cerdas, keterampilan sosial yang baik)

Mengapa pertanyaan?

Sebuah kebutuhan (Rasa ingin tahu, harus tahu, membuat percakapan) muncul untuk mengajukan pertanyaan.



IDE IDE

Ide ide Adalah awal dari Masa Depan.

Ide memungkinkan untuk mengikuti perubahan evolusioner. Ide adalah yang paling kreatif, produktif dari semua aktivitas kekayaan intelektual.

Ide-ide yang harus dipertahankan melalui Knowledge-Continuity.

Jangan biarkan Situs dilupakan atau hilang. Tulislah. Store, semacam, mengajukan & kembali mereka!

Setiap hari banyak ide diperkirakan off & cepat dilupakan atau hilang. Alasannya adalah mereka tidak diawetkan, direkam atau ditulis. Yang terbaik hilang!

Memori tidak dapat diandalkan ketika datang untuk melestarikan & memelihara ide-ide baru. Membawa notebook (perencana) atau perekam dengan Anda & ketika ide mengembangkan model, melestarikannya. File Weekly ide-ide Anda!

Tinjau ide-ide Anda. Ketika Anda meninjau ide-ide Anda (Setiap 4 minggu) . Beberapa akan memiliki nilai & tidak layak dipertahankan. Membuang mereka.

Beberapa ide muncul berguna sekarang atau di kemudian hari. Jauhkan ini & file mereka: 'Aktif', atau 'Nanti'. Setelah meninjau & pengajuan mengambil 'Aktif' file.

Memilih ide! Sekarang membuat ide ini tumbuh. Pikirkan tentang itu. Mengikat ide untuk ide-ide terkait. Penelitian, mencoba untuk menemukan sesuatu yang mirip atau yang kompatibel dengan ide ini. Selidiki semua sudut & kemungkinan.

Ketika Anda berpikir ide Anda siap untuk diterapkan. Melakukannya. Mencoba untuk mendapatkan

umpan balik sehingga ide bisa fine-tuned.

Masa Depan bukti Ide melalui Knowledge-Continuity. Pastikan Pengetahuan-Continuity dengan menjaga file Teman Anda diperbarui. Selanjutnya di Anda 'akan' menyebutkan di mana mereka dapat ditemukan.

Dukungan Ide Anda dengan Research. Penelitian Internet, Arsip, perpustakaan ... Dalam beberapa kasus menggunakan kuesioner.

PENGETAHUAN - KONTINUITAS

Pengetahuan-Continuity membuat pengetahuan individu (**hak milik intelektual**) abadi. Setiap individu dari usia 14 menyimpan catatan hidup-pengalaman mereka (**Baik positif & mengganggu**). **Keluarga harus menangkap, memelihara & merawat mereka intelektual-property.**

Organisasi harus menangkap, memelihara & kembali menggunakan karyawan mereka, 'I-P'.

Masyarakat harus memanfaatkan warganya intelektual-property untuk kebaikan semua. **Provinsi-Pemerintah terus Arsip.**

Menjiplak untuk membangun & memajukan ide-ide baru. Mengapa menulis ulang sesuatu yang ditulis dengan baik. Sebaliknya menggunakannya & memperluas di atasnya. **ses evolusi progres- dengan membangun yang ada & kemudian menciptakan baru. Pendidikan harus melakukan hal yang sama. Sebuah gagasan berakhir.**

Menyelamatkan apa saja yang dapat didaur ulang untuk memajukan ide-ide baru!

Menulis membuat kita beradab itu membantu kita untuk berkomunikasi dengan orang lain. Menulis memungkinkan untuk berkomentar, berfantasi & laporan.

Menulis adalah bagian dari knowledge C ontinuity.



Pengetahuan-Continuity bagian dari Keabadian kami

Ob li ga ti pada 4: Ma teto mu ltipliy & memulai sendiri f ami ly

Untuk specie manusia bertahan hidup untuk kawin & biak. CG keyakinan bahwa kawin & mengalikan merupakan bagian dari hubungan yang stabil (**Holy- Matrimony Kontrak**) dari HE & SHE. **Kawin & mengalikan luar Matrimony Kudus adalah, 'Trashy', denegrating bermoral, HE & SHE.** Ini adalah contoh yang buruk untuk anak-anak. Itu membuat Komunitas terlihat bermoral, buruk. Menjadi ujung 'Trashy'. sampah orang yang dijauhi & dipermalukan!

Anak-Selingkuh, Sama-jender (Homoseksual) & Bingung gender (Trans-gender) tidak memasukkan ' Pemberkatan nikah Kontrak'. Karena cacat seksual mereka & kawin alami mereka. Lisan-

perkawinan (Kebejatan homoseksual) . Anal-kawin (Perkosaan homoseksual!) . Ini unnatural seksual (cacat) dikarantina untuk melindungi para korban & anak-anak. Sebuah biasa HE akan merasa marah, jijik & kali kadang kekerasan terhadap ini unnatural cacat seksual. Anak- Selingkuh, sesama jenis & bingung gender anak penanganan anak-menganiaya, kejahatan: **NONA / R7**

Setiap HE ingin Oral-mate dengan SHE orang aneh menjijikkan kotor.

SHE kesedihan HE. Sebuah menikah SHE mendapat perceraian. Paksa Oral-kawin adalah Pemerksaan, kejahatan: **NONA / R4** . Paksa vagina-kawin adalah Pemerksaan, kejahatan:

NONA / R5 . Setiap HE ingin Anal-mate dengan SHE adalah disgus- kotor ting penyiksa. Penyiksaan adalah kejahatan: **NONA / R6** . Sebuah menikah SHE mendapat perceraian datory manusia-.

Menemukan pasangan. orang-orang kafir (Kekristenan,...) mencari cinta. Mate untuk nafsu menjadi sampah.

Banyak tidak pernah menemukan pasangan untuk berkembang biak dengan. pasangan kapitalis menjadi sampah & kadang-kadang untuk meningkatkan kekayaan & / atau pengaruh. Banyak kebudayaan yang memiliki orang tua memutuskan. Non ini adalah demi kepentingan terbaik dari sebuah komunitas.

Kustodian-wali memiliki Provinsi-Pemerintah memutuskan selama ' CE' (Darurat masyarakat layanan) yang memasuki ' Pemberkatan nikah 'kontrak (H-MC) . Setiap 17 tahun SHE & setiap 18 tahun HE hadir, CE.

Selama CE semua orang dinilai pada bagaimana mereka dapat paling berguna untuk Suku. Kawin & mengalikan yang terbaik adalah ketika HE & SHE masih muda.

Selama CE setiap muda SHE & HE dievaluasi (Emosional, men- penghitungan & fisik) pada kemampuan mereka untuk kawin. 'CE' memutuskan pada variabel-variabel tertentu yang cocok untuk memasukkan 'Kudus-Matrimony' Kontrak.

variabel: Secara emosional, mental & sehat secara fisik; Provinsi-keragaman; Ras-integritas.



Tujuan utama untuk hidup (Specie survival) adalah untuk kawin, kalikan & memulai sebuah keluarga. Kegagalan untuk melakukannya adalah hidup gagal. Tidak dapat diterima untuk 1 ALLAH, & kepada masyarakat. Specie hidup & memulai sebuah keluarga adalah HE & SHE harus.

SHE & HE yang secara fisik tidak dapat berkembang biak menjadi 'orang tua Foster'. Mereka memasukkan 'Kudus-Matrimony' Kontrak. 'CE' memasok 'Anak'.

keluarga kustodian-wali membesarkan anak-anak mereka dengan bantuan masyarakat. Seorang ibu 'CG' hadir ' SMEC (Shire medis & pendidikan Complex) '. SHE menghadiri 'SMEC' 6 hari seminggu sampai daun anak bungsu



' SMEC' (Lihat Shire) .

Celebrate

2. 1. 7 .

loss Bom hari

C - G Ka le nd er



Ob li ga ti pada 5: Honor, menghormati orang tua Anda & kakek-nenek.

Kustodian-wali dukungan saling menghormati oleh anggota keluarga. Landasan hidup dalam harmoni. **Hormatilah ayahmu, ibumu & kakek-nenek dalam kehidupan & akhirat.**

Orang tua merasa terhormat untuk hamil. Kakek-nenek merasa terhormat untuk menyediakan bea cukai, warisan, pengetahuan-kontinuitas & tradisi.

Menghormati orang tua Anda & kakek-nenek dalam kehidupan & akhirat ..

Honor dianugerahkan! Menghormati diperoleh!

Orang tua yang melakukan tugas mereka perawatan untuk anak-anak mereka. Mendapatkan rasa hormat dari anak-anak mereka & rasa hormat masyarakat. Anak-anak yang terlihat setelah orang tua senior mereka. **Mendapatkan rasa hormat dari orang tua mereka & masyarakat.**

Sebuah komunitas memiliki pemahaman tentang perilaku timbal balik antara orang tua & anak-anak mereka. **Orang tua memelihara keturunan dengan standar masyarakat (L-GM) . Anak-anak terlihat setelah orang tua senior mereka. Catatan!**

Haruskah orang tua / kakek-nenek mengembangkan kebutuhan untuk bantuan profesional. masyarakat mengambil alih dengan masukan dari keluarga.

'Tugas perawatan orang tua

Orang tua hidup dengan **1GOD ini** Desain. **DIA** adalah Bapa, Provider / Protector.

DIA adalah Ibu, Pengasuh / rumahan. **Ini juga merupakan standar Community.**

Orang tua memberikan, makanan, pakaian & tempat tinggal. Orang tua berpartisipasi dengan Komunitas Free-Pendidikan & Free-Kesehatan. **Orang tua mengajarkan anak-anak mereka untuk menghormati kakek-nenek mereka.**

Menunjukkan rasa menghargai

Anak-anak kepada orang tua, kakek-nenek, pendidik, medico & polisi.

Junior ke senior. Semua orang Terpilih orang.

Penarikan Menghormati

Honor tidak dapat ditarik. Menghormati bisa. **Seseorang menunjukkan rasa hormat membalas dengan tidak hormat menghormati longgar.**

Merayakan Tema Fun-Day (CG Kalender)

5_3_7 ibu hari Anak-anak menghormati ibu mereka.

10_1_7 ayah hari Anak-anak menghormati ayah mereka.

7_1_7 kakek-nenek hari Anak-anak & Cucu kehormatan Kakek-nenek.



Honor, Respect, dasar: Keluarga, Harmony, Komunitas, Province.

Ob li ga ti pada 6: Jagalah Lingkungan & semua bentuk kehidupan nya.

Setiap wali Kustodian memiliki kewajiban untuk menjaga environ- ment & semua bentuk kehidupan nya. Ini adalah bagian dari Umat Manusia Destiny. **Menjadi Kustodian Alam Semesta Fisik & 1GOD ini kreasi di dalamnya.**

Produk dari konsep-tahap yang sehat, aman, non-polusi biodegradable & / atau didaur ulang. Semuanya diproduksi digunakan adalah biodegradable & / atau didaur ulang. **Memproduksi / cincin Manufactu tidak sehat, tidak aman, barang polusi adalah kejahatan, NONA / R7**

MONSTERSEEDS

genetik dimodifikasi (**Direkayasa**) Tanaman didasarkan pada Bibit diubah oleh manusia dari **1GOD ini** desain asli, untuk tujuan Keserakahan, Profi- teering & menghina **1GOD** . **1GOD** tidak ingin cincin reenginee- genetik. **Manusia adalah untuk menyalin & Evolution adalah untuk mengubah & bermutasi.**

Makanan makhluk makan mempengaruhi pencernaan mereka. Untuk mencerna tanaman Modified sebuah makhluk pencernaan memodifikasi sistem (**Genetik re-engineer**) sendiri melalui Evolution.

ini tidak wajar (Anti-1GOD) ketik Evolution menciptakan jenis baru tidak wajar Mutasi.



Modifikasi genetik (GM) adalah Anti 1GOD . ancaman bagi umat manusia, semua makhluk lain & lingkungan. GM-Crop karena aliran-on efek mengubah seluruh Makanan-rantai. **Menciptakan mutasi yang membuat Penyakit baru & mengancam jiwa Global-Plagues di semua anggota Food-rantai!** Orang akan menjadi lebih sakit, Die muda, lebih banyak bayi yang sakit, lebih keguguran, lebih hewan / serangan pet ...

Makanan GM (Makanan tidak sehat) : Alfalfa, Baby-makanan, Bacon, Breakfast-

Sereal, roti, Canola, Chicory, jagung, minyak Cotton-biji, telur, Ham, Margarin, Daging, Pepaya, Peas, kentang, Unggas, Sosis, Kedelai, Gula-bit, Tebu, manis-Peppers, Tomat, Gandum, Zucchini , ...



HARUS DILAKUKAN !!!

Pemerintah menghilangkan ancaman oleh terik GM-penelitian & Bibit fasilitas manufaktur. Tanaman GM dibakar. Terkontaminasi Tanah yang GM-Tanaman ditanam adalah hangus 3 tahun berjalan. Pemerintah yang tidak melaksanakan ini 'Pengobatan' diganti & bertanggung jawab.



Pemerintah menuntut: GM-Scientist, Eksekutif, Kepemilikan manufaktur Direksi, & Petani-Tanaman untuk: " **Kejahatan terhadap Manusia & terhadap Eco-system** ". **NONA/R7**

ZERO TOLERANSI ke GM !!!

Polusi energi (**Perubahan iklim**)

Terlalu banyak waktu luang, rumah terlalu besar, pendapatan terlalu besar, terlalu banyak gadget yang tidak dibutuhkan, menciptakan lonjakan semakin meningkat kebutuhan energi.

Saat Energi polusi, memiliki biaya Membentuk tinggi, run tinggi biaya ning / pemeliharaan. **Polusi Energi bergantung pada pembakaran, Batubara, Gas, Minyak & Uranium. Semua Berakhir terbakar !!!**



Bahan bakar fosil **Batu bara** menghasilkan
Energi kotor



Pembakaran batu bara menghasilkan jumlah besar udara polusi karbon dioksida & asap Karbon dioksida melayang ke atas. 50% diguyur hujan sisanya terakumulasi di atmosfer. Karbon dioksida memungkinkan melalui sinar matahari untuk memanaskan bumi tetapi mencegah sebagian panas dari yang dipancarkan kembali ke angkasa. Hasil: pemanasan udara, tanah & air. Pemanasan global.

Hasilnya adalah bahwa permukaan bumi secara perlahan memanas. pemanasan ini sampai suhu permukaan telah meningkat secara dramatis sejak tahun '0' *

(2004) . pemanasan ini mengurangi ukuran gletser & icecaps kutub

. Mengakibatkan pemanasan & naiknya permukaan laut & perubahan iklim. Perubahan iklim: lagi kekeringan kering, petir lebih parah, hujan lebih berat, angin lebih cepat lebih kuat, tak terduga yang cepat berubah cuaca.

* CG New-Age manajemen waktu

Penurunan pembakaran batu bara untuk '0' (nol) dibutuhkan sekarang. Namun orang-orang yang bertanggung jawab untuk pembakaran batu bara yang korup, dis jujur, egois & tidak dapat diandalkan untuk menghentikan pembakaran batu bara. Oleh karena itu sumber (batu bara) untuk pembakaran harus membantah polusi. Tambang batubara yang SHUT. peralatan pembakaran batu bara yang dibongkar. Coalminers & pembakar harus bertanggung jawab, dituntut, **NONA/ R7**

BERHENTI truk, tutup Mines:
SURVIVE !!!



Batubara sebagai penyedia energi tidak hanya diganti oleh penyedia energi lain. Tapi penggunaan energi per orang adalah untuk dikurangi dengan ditegakkan Night- Jam malam. Malam-Jam malam mengurangi penggunaan energi, jalan-kill, kejahatan ...

Meningkatkan kawin.

Domestik & non-domestik pembakaran kotoran, kayu, batu bara, gas & minyak untuk memasak, pemanas & listrik, ENDS! Power-Stasiun yang membakar (Batubara, gas, minyak, uranium, ..) untuk menciptakan energi yang SHUT-Down & dibongkar.

Polusi Pemilik & operator dituntut, **NONA / R7** . Coal & Uranium tambang ditutup & disegel. Pertambangan Pemilik & operator dituntut, **NONA / R7**

Non-bernapas Air. Anda memiliki 4 menit untuk hidup!

Energi yang dihasilkan oleh non-pembakaran.

Energi yang dihasilkan oleh non-pembakaran. Pembakaran bergerak Ends transportasi domestik & non-domestik! Gas & Oil memiliki penggunaan non-pembakaran.

Domestik & nondomestik transportasi di jalan bebas hambatan yang diganti dengan 'Freeway-Trem!' transportasi jarak jauh darat adalah dengan Rail saja. Individu transportasi polusi adalah dihapus. Batal Freeway baru.

fracking

Fracking adalah ancaman besar bagi lingkungan, masyarakat, manusia, ...

Fracking adalah proses pengeboran & menyuntikkan cairan pada tekanan tinggi ke batuan serpih patahan itu melepaskan gas. tekanan tinggi memicu 'Gempa Bumi'. Jika hal ini terjadi sepanjang faultlines dapat memicu besar **1**

Setiap proses membutuhkan jutaan liter air. Air memiliki bahan kimia beracun & pasir menambahkan. Selama proses metana gas & bahan kimia beracun mencemari dekatnya air tanah. Minum air ini memiliki resul- ted dalam kasus-kasus kerusakan saraf, sensorik & pernafasan. Kedua manusia & hewan. Vegetasi juga sangat terpengaruh.



Cairan limbah yang tersisa di genangan air di atas tanah menguap. Releas- ing senyawa organik yang mudah menguap ke atmosfer, mencemari udara, menciptakan permukaan tanah ozon & hujan asam. Hal ini menyebabkan ternak tidak sehat & mengerut padang rumput termakan, tanaman, buah, ... Warga comp- lain dari kelelahan, mual, sakit kepala & buruk. Gas juga dapat mengakibatkan 'Wildfire ini.

Penggunaan bahan peledak memicu gempa. Penggunaan dekat faultlines dapat memicu gempa besar anywere bersama Faultline yang (Kali kadang jauh) . Ledakan ini juga merusak waduk air bawah tanah. Mereka juga melepaskan gas yang membuat manusia, hewan & tumbuhan yang sakit. Gas-gas ini dapat menjadi penyebab Wildfire (S) !

Fracking Berakhir! Pemilik & operator dituntut, NONA / R7 .

Pemerintah yang memungkinkan Fracking diganti & anggotanya bertanggung jawab, NONA / R7 .

Segera permintaan untuk air tawar akan melebihi ketersediaan air tawar. jalur air tercemar ini (Sungai, aliran, sungai, kolam, danau, ...) membuat kekurangan air tawar. Air hujan yang penuh dengan racun, racun, Farmasi, .. Illegal pembuangan limbah industri, racun, racun,

... Mencemari saluran air ujungnya, pencemar dituntut, individu

NONA / R3 semua orang lain, NONA / R7 .

polusi Hiburan Berakhir. Di udara: Air-Shows, swasta dimiliki: pesawat, jet, helikopter, pesawat tak berawak, ruang-jemput, ... Dalam / di bawah air: bermotor balap perahu, lainnya: cabin-cruiser, cruise-kapal,

hovercraft, jet ski, speed-boat, kapal pesiar, .. Di darat: semua 2,3 & 4 roda bermotor, siklus, sepeda, kereta, SUV, olahraga-mobil, limusin, mobil mewah. Mobil-balap, mobil-stunts.

Tidak ada-cair asupan. Anda memiliki 4 hari untuk hidup!

Penciptaan Sampah berkurang!

Membuat produk sekali pakai * ENDS! Dicetak Sampah-mail * ENDS! Pembuatan JUNK mail tidak perlu (Koleksi, gadget, peralatan designer-, ...) * ENDS! kemasan biodegradable atau dapat digunakan kembali digunakan.



* penyedia dituntut, **NONA / R7**

hama



Insektisida luar (bahan kimia) digunakan pada tanaman, kebun & makanan. Tanaman, kebun & makanan yang telah terkontaminasi yang tidak layak untuk manusia atau hewan consumption. Mereka dibakar oleh masyarakat (Shire) .

insektisida (bahan kimia) meresap ke dalam sistem air berakhir di Laut, Samudra. Mencemari Samudera Eco-system, polusi laut. turers sebagai pembuat Insektisida yang dituntut, **NONA / R7** . Pemerintah yang memungkinkan pencemaran ini diganti & dituntut, **NONA / R7**. Gunakan Insektisida alami.

Herbisida adalah sebagai berbahaya, polusi tanah & saluran air. Produsen Herbisida dituntut, **NONA / R7** . Pemerintah yang memungkinkan pencemaran ini diganti & dituntut, **NONA / R7**.

1GOD sedang menunggu untuk mendengar dari ANDA! **Y y ÿ ÿ ÿ ÿ**

defoliant - Doa

MALU-hari 6.2.7.

sayang **1GOD** . Pencipta Alam Semesta paling rendah hati yang setia kustodian-wali Anda yang paling indah (1st Nama) Akan melindungi tanaman, tanah & air dari racun Menentang & berhenti modifikasi genetik dari setiap makhluk hidup akan memastikan Shire hangus meracuni tanah akan menghukum Herbisida, GM-Tanaman pencemar Untuk Kemuliaan **1GOD & Baik** dari Manusia



Doa ini digunakan pada defoliant Day!

yyyyyyyyyyyyyyyyyyyy yyyyyyyyyyyyyyyyyy

kekejaman terhadap hewan

kekejaman terhadap hewan Berakhir. Bersalah dituntut, **NONA / R4** .

perumahan baterai dibongkar & diganti dengan 'Free-range'.
operator perumahan baterai dituntut, **NONA / R4** .



transportasi kehidupan Hewan lebih dari 30 km ujungnya. Pelanggaran oleh produser ry prima-,
Agen & operator transportasi dituntut, **NONA / R4** untuk masing-masing hewan.

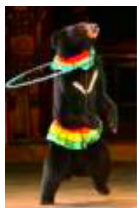

Sirkus hewan Act End. Hewan- Taman hiburan
pelatih & operator Circus hewan Berakhir.
dituntut, Hewan pelatih & operator
taman dituntut, **NONA / R4**
NONA / R4 untuk setiap tindakan.



Kebun Binatang ditutup & digantikan oleh Suaka Margasatwa yang rumah hanya
specie lokal. Zoo ilegal ditutup, operator dituntut, **NONA / R4** untuk masing-masing
hewan.



Itu **greyhound**- industri balap merangsang rasa takut & rasa sakit pada hewan dengan
menggunakan mereka sebagai umpan hidup. Kelinci, babi, possum, anak kucing atau
ayam yang dianiaya, robek terpisah, melemparkan sekitar & diseret. The umpan hidup
adalah

ketakutan, kesakitan. Ini ENDS! Untuk setiap umpan hidup: **NONA / R4**

bulldog yang losers dipukuli atau diracun atau ditembak mati & dibuang. Tukang daging
industri greyhound-balap Australia 17000+ bulldog setahun. Hal ini tidak diketahui berapa
banyak hidup-umpan disiksa, dibunuh? Semua orang di industri balap greyhound. Orang
bertaruh & menonton bersalah oleh asosiasi. Aib untuk setiap komunitas, Shun mereka!
Promotor, Pemilik, Bandar judi: **NONA / R4** untuk masing-masing hewan.

Thrill-pembunuhan (berburu: Safari, Royal, lainnya, ...) dari mals Ani- Ends. Hanya
Rangers dapat menyisahkan hewan. Promotor & Hunters dituntut, **NONA / R4** untuk
masing-masing hewan.





Racing hewan Berakhir . Racing kuda, (Rintangan, menara, lintas negara, datar, ...) , Bermain Polo, balap kereta (Berlari, Pacing, ...) . show-jumping berakhir.

Racing tempat yang dibongkar. Racing pemilik hewan, pelatih & operator venue balap mendapatkan, **NONA / R4 .**

mulesing, pemotongan kulit wol-bearing dari ekor & sungsang daerah domba. Hasil dalam banyak rasa sakit untuk hewan disiksa. & Juga dapat menginfeksi itu. **Mulesing, Berakhir.** Hal ini dituntut, **NONA / R4** untuk masing-masing hewan.



perkelahian hewan

Akhir. Promotor pemilik hewan, pelatih, bandar: **NONA / R4** untuk masing-masing hewan.

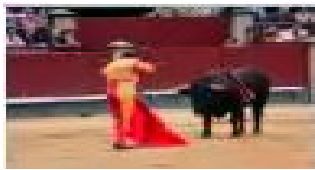

Banteng-melawan ini akhir! Adu banteng Arena yang dibongkar. Promotor, Matador & gengnya dituntut, **NONA / R4 .**

malu penonton pada mereka. Jauhilah mereka!

The silang anjing tidak sehat untuk memudar fashion kejam. Keturunan chycephalic bra- (Pugs, Inggris & Perancis Bulldogs) dibesarkan dengan lamanya wajah datar. Ini memiliki efek samping, masalah pernapasan memiliki anjing ambruk saat penyakit cuaca & panas hati karena pernapasan yang buruk, yang membuat anjing menderita seumur hidup mereka. Jenis ini berkembang biak berakhir! Peternak & pemilik direhabilitasi, **NONA / R4** untuk masing-masing hewan.

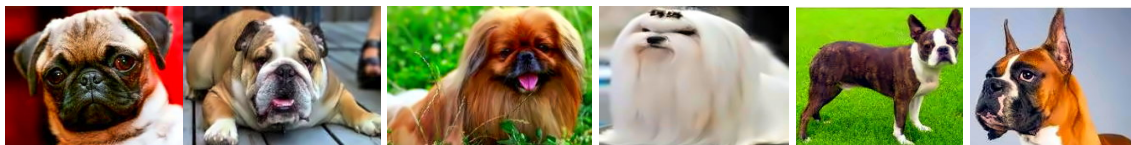

keturunan Brachyce-phalic: American Staffordshire Terrier, Affenpin-cher, Bichon Frise, Boston Terrier, Boxer, Brussels Griffon, Bulldog, Bullmastif, Cane Corso, Cavalier King Charles Spaniel, Chihuahua, Chow Chow, Dogo Argentino, Dogue de Bordeaux, Mastiff Inggris, Bulldog Perancis, Jepang Chin, Raja Charles Spaniel, Lhasa Apso, Maltese, Neapolitan Mastiff, Newfoundland, Peking, Pug, Presa-Canario, Shar-Pei, Shih Tzu, Silky Terrier, Tibet Spaniel, Yorkshire Terrier.

Ob li ga ti pada 7: Kami e Hukum-Gi ve r Man ifest spr EAD nya saya s bijak

Ganti semua publikasi agama lain dengan **Hukum-Pemberi Manifest**

Buang publikasi usang ramah lingkungan.

Rusak publikasi usang (S) , Rendam dalam air, ketika umpan lembek cacing.

Ganti semua publikasi agama lain dengan **Hukum-Pemberi Manifest** . Buang publikasi usang environ- ramah mental. Rusak publikasi usang (S) , Rendam dalam air, ketika umpan lembek cacing.



Skim melalui manifes, ketika Anda melihat judul yang menarik dibaca.

Berikutnya melakukan beberapa bacaan dalam. Re-membaca, memahami, menerapkan & hidup It !!! Semangat & pemahaman pesan adalah apa yang penting. Tidak arti dari kata individu atau kalimat-struktur. ding Understan- semangat & tujuan pikiran akan membantu dalam melaksanakan pesan.

1GOD keinginan setiap manusia diberi kesempatan untuk membaca & mempelajari ' **L-GM** '. Mereka yang tidak bisa membaca harus memilikinya membaca kepada mereka.

NO PENGECEUALIAN. Setiap Kustodian-Wali memiliki tugas di sini.

1GOD melihat.

Kustodian-Wali menggunakan **Hukum-Pemberi Manifest** sebagai panduan untuk ibadah, hidup & bekerja. Mereka berdoa setiap hari & mengatakan dengan keyakinan

Harian-Doa .

pendukung bergabung dengan organisasi (Commercial, Leisure, Komunitas, Pendidikan, Politik, profesional, Trade ...) sehingga mereka dapat mempengaruhi operasi mereka & membawa mereka sejalan dengan **Hukum-Pemberi Manifest** .

pendukung mendorong orang lain untuk mengkonversi. Mereka membantu dengan ding understan- yang 'Hukum-Pemberi Manifest. Mereka menggunakan 'Tantangan Doa' untuk dukungan moral.

1GOD sedang menunggu untuk mendengar dari ANDA! **Y y ÿ ÿ ÿ ÿ**

TANTANGAN - Doa

sayang **1GOD** . Pencipta Alam Semesta paling rendah hati yang setia kustodian-wali Anda yang paling indah (1st Nama) Permintaan bantuan dengan mengkonversi Bantuan percaya bodoh orang yang tidak percaya mendapatkan **1FAITH**



Terima kasih atas pengalaman ini terlibat dalam tantangan saya berusaha untuk membuat lebih banyak tantangan Untuk Kemuliaan **1GOD & Baik dari Manusia**

Doa ini digunakan ketika berhadapan dengan orang yang tidak beriman bodoh!

yyyyyyyyyyyyyyyyyyyyyyyy yyyyyyyyyyyyyyyyyyy

pendukung mengunjungi Gathering. Mereka mendorong orang lain untuk mengunjungi Gathering. Mereka Mulai Gathering baru dengan menemukan setidaknya 7 orang kemudian berkumpul itu adalah Gathering.

Seperti ada tertulis IT AKAN !!

Ob li ga ti pada 8: Avo id & cl bisakah up Po lluti di

Umat manusia terbesar Tantangan kelangsungan hidup Pencemaran. gaya hidup manusia & aktivitas adalah pencemar terbesar. Hal ini mempengaruhi iklim, ecochain, lingkungan, rantai makanan, kualitas hidup, cuaca, satwa liar ...

Penyebab utama dari polusi adalah orang membakar sesuatu. Dimulai dengan merokok. Terus dengan membakar (Kotoran, kayu, batu bara, gas & minyak) untuk memasak (BBQ) . Membakar (Batubara, gas, minyak & uranium) untuk pro Duce Kotor Energi. Membakar (Batubara, gas, minyak, uranium) untuk trans- pelabuhan barang & orang (Induvidual & massa) . Menghindari pembakaran! Dekat (Pembakaran fasilitas & tambang) semua sumber bahan bakar. Hancurkan stok yang tersedia ramah lingkungan. Pelanggaran oleh individu, **NONA / R3** . Pelanggaran oleh entitas, **NONA / R7** .



lihat Green
Concept!

PERINGATAN !!! keluarga kustodian-wali tidak hidup lebih dekat dari 70 km ke batubara, gas, minyak, uranium terbakar ies facilit-. Sehingga untuk menghindari risiko yang lebih besar dari kanker, keguguran, prematur-penuaan, penyakit pernapasan, lahir mati, ...

Penyebab utama pencemaran adalah racun & racun masukkan-ing rantai air (Kolam, sungai, air tanah, tanah waduk di bawah-, danau, sungai, laut, samudra) . Pertanian

(Pupuk, Herbisida, Pestisida .,) , Bangunan (Limbah racun meresap ke dalam tanah) , cleaning (Fosfat ..) , Kosmetik (Arsenik

Kadmium, Lead, Mercury ...) , Manufaktur (limbah beracun) , Pertambangan (Sianida, fracking, natrium hidroksida, asam sulfat) , Farmasi (Hewan & limbah obat manusia) . Hindari menggunakan racun & racun. Tutup semua sumber racun & racun. Des-troy tersedia stok ramah lingkungan. Pelanggaran oleh individu, **NONA / R3** . Pelanggaran oleh entitas, **NONA / R7** .

Di Pasifik utara AS & dalam operasi bersama dengan Jepang menciptakan sebuah pulau buatan 'Plastik Pencemaran 1'. Pulau memperluas (Ukuran saat ini: Greenland) terutama terdiri dari plastik. Diserap oleh sealife & burung itu telah memasuki rantai makanan (laut) . Makan makanan laut dari daerah tercemar ini memasuki pencernaan manusia kemudian memasuki aliran darah tubuh mencemari seluruh tubuh yang menyebabkan kesengsaraan & penderitaan. AS & Jepang untuk membersihkan kekacauan, SEKARANG !!! Kustodian-wali tidak makan seafood

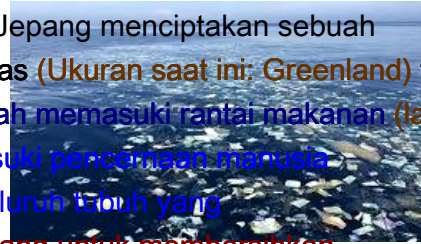

(Salmon, Sushi, ..) dari utara. Pasifik.



Hindari memproduksi kemasan degradable non & produk. Makanan & minuman di tainers con- plastik berakhir. sepatu plastik plastik (Serat buatan manusia) pakaian buruk bagi kulit Anda.

Akhir psoduction produk plastik & serat.

menghentikan polusi MENGHUKUM polusi

SURVIVE !!!

Ob li ga ti pada 9: Pro t ec t sebuah lty ima LSF rom c rue & ex ti nc ti di

1GOD ingin kita menikmati & menghormati hewan. Menghormati hewan harus ditampilkan. Untuk sukacita mereka membawa ke dalam hidup kita sebagai hewan peliharaan atau di alam liar. Sebagai pendamping kerja (Panduan-anjing, paket-hewan, domba-anjing ...) . Sebagai pemasok selimut, pakaian, alas kaki, lantai-covering ... sebagai penyedia makanan (makanan) .

Angling diawasi oleh pemerintah untuk menghindari over-fishing. batas ukuran berlaku untuk spesies tertentu. Ikan di bawah ukuran tertentu, dirilis (hukum) .

Penangkapan & transportasi ikan umpan dapat menyebarkan isme-organ merusak antara ekosistem, membahayakan mereka. Transportasi ikan dari satu lokasi ke lokasi lain dapat menyebabkan pengenalan alien ikan untuk ekosistem. Periksa Peraturan lokal.



Menggunakan live-umpan kejam. Jangan lakukan itu!



petani serakah / peternak terlalu banyak menimbun tanah. Hasil penggembalaan. hasil pengurusan (Cuaca buruk kecepatan segalanya) . Hasil kekejaman terhadap livestock. Ini berakhir! petani serakah / peternak kehilangan tanah mereka tanpa kompensasi. Mereka dituntut, **NONA / R4** untuk setiap hewan .

Akhir kekejaman terhadap semua ciptaan 1GOD ini ini.

Ob li ga ti di 10: S t dan sampai f atau t dia airlyatt unf acked, di sadvant berusia, lemah & miskin

Individu & masyarakat memiliki kewajiban moral, kewajiban sipil untuk berdiri untuk tidak adil diserang, kurang beruntung, lemah & membutuhkan.

Secara moral yang kuat (HE & SHE) memiliki kewajiban untuk membantu emosional, mental & fisik yang kurang beruntung. Kustodian Wali menunjukkan kepemimpinan yang kuat. Masyarakat yang gagal untuk hidup sampai Kewajiban moral mereka & tugas sipil. Tidak pantas untuk Survive!

Tidak adil serangan mungkin hasil dari: arogansi, kebohongan, elitisme, keserakahan,

cemburu, kebodohan, ketidakadilan, kesalahpahaman, peer-tekanan, sumpah palsu, balas dendam, kebanggaan, sosial-status, kekayaan-apartheid, ... Ini bukan pembelaan untuk ketidakadilan. **Ketidakadilan diperbaiki. Iniator (S) dari ketidakadilan adalah (adalah) bertanggung jawab.**

Orang-orang yang kurang beruntung karena mereka sikap, perilaku, penampilan, mudah tertipu, status sosial, ... Individu & masyarakat memiliki kewajiban untuk membantu malang ini. Ini tidak berarti tangan-out. Tapi kondisi ing rectify- yang menyebabkan & efek menjadi & tinggal disadvan -taged. The Tertinggal memiliki kepentingan untuk mengatasi situasi mereka.

Yang lemah adalah tantangan besar yang dengan mudah diabaikan & dilupakan. Yang lemah mungkin muncul menyedihkan. Frustrasi untuk membantu. Tidak pernah kurang mereka membutuhkan bantuan.



1GOD sedang menunggu untuk mendengar dari ANDA! Y y ÿ ÿ ÿ ÿ

HARIAN - Doa

sayang **1GOD** . Pencipta Alam Semesta yang paling indah Bantu aku menjadi bersih, penuh kasih & rendah hati Menggunakan **7** Gulungan sebagai panduan:



Aku akan melindungi kreasi Anda & Menghukum Jahat.

Berdiri untuk tidak adil diserang, kurang beruntung, lemah & miskin Feed lapar, penampungan tunawisma & kenyamanan sakit Warta:

1GOD, 1FAITH, 1Church, Universe Kustodian Wali

Terima kasih untuk hari ini

Anda yang paling rendah hati yang setia kustodian-wali (1st nama) Untuk Kemuliaan 1GOD & Baik dari Manusia

Doa ini digunakan sehari-hari, sendiri atau dalam kelompok di setiap tempat yang Anda suka, menghadapi mata matahari terbit ditutup. Dibacakan di Gathering.



Semakin korup, tak bermoral, egois masyarakat yang menjadi. Yang lebih membutuhkan komunitas ini memiliki. Mereka membutuhkan karena masyarakat kekayaan tidak dibagi sama. Untuk berlebihan datang ini, semua peserta 'Rantai of Evil' yang bertanggung jawab, aset-dilucuti, **NONA / R6** .



Menjadi kaya kaya adalah Malu kejahatan NONA/ R6 .

1GOD tidak suka: arogansi, di-keadilan, kemegahan, kaya, sia-sia, kekerasan, limbah, kekayaan, ini bukan untuk Surga.



1GOD tidak bisa disuap atau dibeli !!!

Ob li ga ti atas 1 1: Pakan t ia menutup ry, dia lter rumah kurang & H atau TSI ck

Sebuah komunitas baik dari lokal memiliki tunawisma (Tidur di dumpsters sampah) kurang makan (Makan sampah) berjuang (Dilecehkan, disiksa & mengintai oleh penagih utang) orang-orang. Banyak orang yang pergi tanpa kebutuhan sehari-hari hidup (Eatab- le makanan, air bersih, layak pakaian & nyaman-shelter) . Ini



orang yang membutuhkan hidup dalam kesengsaraan, yang sering mengarah ke sub- melanggar sikap (Merokok, alkohol, prostitusi & pikiran-mengubah zat) . Mereka membutuhkan bantuan, Anda masyarakat, ..

Ini adalah komunitas egois hidup yang 'Rantai of Evil' & gagal tugasnya kesusilaan manusia. Apakah ini komunitas Anda? Jika demikian itu adalah tugas Anda tochange hal. Kegagalan untuk melakukannya adalah tidak bermoral adalah Kejahatan Anti-1 ALLAH.

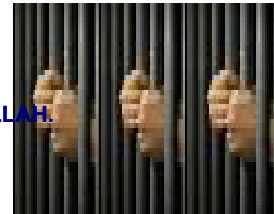

kebutuhan jahat aset-pengupasan & kandang, **NONA/ R6**



Sebuah Komunitas yang memungkinkan orang tua (Bad, tidak layak) di 2 buidings cerita, 2 pekerjaan 2 mobil mengirim anak-anak mereka ke sekolah dengan sarapan keluar & sandwich. Adalah komunitas yang tidak layak untuk bertahan hidup. Apakah komunitas Anda memiliki orang-orang lapar, malu & memberi mereka makan. **1GOD** melihat!

Apakah fasilitas Komunitas Healthcare mengubah orang sakit pergi karena mereka tidak memiliki asuransi kesehatan. Semua orang (Tidak rehabilitators) mempunyai sebuah

1GOD diberikan hak untuk Bebaskan kesehatan tanpa syarat. Menyangkal kesehatan gratis adalah kejahatan, **NONA/ R6 + akreditasi profesional longgar. Menghindari & malu setiap parasit pencatutan praktisioner medis.**

Gratis Kesehatan a 1GOD Mengingat Tepat!

distribusi (**Wealth-Apartheid**) . Kekayaan menciptakan dorongan untuk memiliki lebih & melindungi apa yang Anda miliki. Untuk melakukan hal ini Keadilan korup kaya.

Mereka memiliki undang-undang perubahan d (**Corrupt-Undang**) untuk meningkatkan & melindungi 'Keegoisan' mereka. Hal ini menyebabkan ketidakadilan. Orang-orang ini



(Rantai anggota Evil) juga merupakan penyebab utama 'Amoralitas' & 'Lingkungan-Vandalisme'.

Rusak Hukum Ketidakadilan: Diplomatik Imunitas, Double Jeopardy, Plea-tawar, Imunitas, Statuta Keterbatasan, Privilege, ...

Hukum korup dicabut (**Re-hukuman**) ! Pencabutan adalah dihitung sejak 0.1.1.1 (2004/01/01) . Bersalah dituntut.



Ketidakadilan anak: pemukulan, mengemis, menganiaya, tenaga kerja, pedofilia, prostitusi, keprajuritan, bunuh diri-bomber, ...

Anak ketidakadilan bentuk terburuk ketidakadilan masyarakat, kegagalan! End ketidakadilan anak. CAGE BERSALAH !!!

Perempuan Ketidakadilan: kekerasan dalam rumah tangga, kesenjangan gaji, perkosaan, perbudakan, pelacuran, agama, pelecehan seksual, ... Wanita Ketidakadilan, kegagalan masyarakat yang harus ditangani! End Perempuan Ketidakadilan.

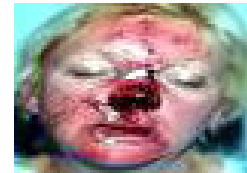

Ketidakadilan masyarakat: Bullying, Elitisme, Greed, Pencatutan, Wealth Apartheid, hereditier-Tirani, ...

Komunitas Ketidakadilan yang ditangani!

Bad Hukum Ketidakadilan: Freehold, Privatisasi utilitas, Hak Cipta & Paten (**Hak milik intelektual**) , Pajak deducti- Donasi ble, Kredit, Hedging, Judi ... Hukum buruk dicabut (**Re-hukuman**) ! Pencabutan adalah dihitung sejak 0.1.1.1



(2004/01/01) . Bersalah dituntut.

Ketidakadilan agama: Pengampunan, sunat (**HE & SHE muti- lation**) , Selibat, penganiayaan, Privilege, pedofilia, sacrifice, diskriminasi perempuan, ... Mencela & Shun ketidakadilan agama. Menjadi Kustodian-wali! Tahan ulama akuntabel. Ada saja:

1GOD 1FAITH 1Church (**UCG1**)



Keadilan adalah kebutuhan manusia yang 'BASIC'. Keadilan sangat penting bagi masyarakat untuk berfungsi & bertahan hidup. Keadilan menetapkan Kebenaran & memperbaiki In-keadilan. Keadilan tidak memiliki juri. Memiliki wajib hukuman, rehabilitasi, kompensasi.



Ketidakadilan Governance: Pembunuhan, Korupsi, Eksekusi, In- vade, Elitisme, Wealth-Apartheid, mencemari, Lingkungan-vandalisme Penyiksaan, Tirani, .. Ganti Tyranny (Hereditier, Politik) dengan multitafsir, pilihan 1 triple melewati pos yang dipilih secara bebas Governance Komite.

Mengadili Tirani: NONA / R7 Pemerintahan yang menciptakan ketidakadilan yang jahat diganti & dituntut: **NONA / R7** .

Setiap orang memiliki Ketidakadilan moral yang & Civil-Duty untuk mengakhiri. Tahan Akuntabel orang yang merupakan penyebab & efek Ketidakadilan, **NONA / R6-R7**

TANPA TOLERANSI untuk Ketidakadilan!

Banyak di endorse masyarakat **Ammorality**. Ini berakhir. Agama filsafat yang dibuang untuk mengejar, kegiatan konsumerisme & waktu luang. Moral diganti dengan mengejar kepuasan diri sendiri (Em-menguatkan sisi jahat gelap seseorang) . Ini tidak bisa di terima! Orang-orang ini harus bertanggung jawab.

Umat manusia kejatuhan terlalu banyak Leisuretime. Ini berakhir. Terlalu banyak waktu luang, adalah penyebab & efek terlalu banyak sampah yang tidak dibutuhkan. Terlalu banyak sampah. Terlalu banyak Pencemaran. Terlalu banyak pariwisata. Terlalu banyak kebosanan. Terlalu banyak kecanduan. Terlalu banyak bermain atau menonton pertandingan. Tidak cukup etos kerja & semangat Community.



Terlalu banyak waktu luang, diganti (WMW, relawan) . **1GOD** menetapkan contoh kerja 5 hari pada hari 6 mengevaluasi prestasi Anda, complete pekerjaan & rencana yang belum selesai selanjutnya kerja minggu. Setelah luang kerja
- waktu yang digunakan untuk menjadi sukarelawan. Pada hari 7 beristirahat menikmati hidup telah Fun-Day, Rayakan, menghadiri Gathering. Tidak Temu dekat, mulai 1



The mengejar kepuasan diri sendiri waktu luang. Membagi masyarakat menjadi orang-orang yang memiliki terlalu banyak & mereka yang belum cukup (Kekayaan Apartheid) . Potong Ammorality, waktu luang, konsumerisme, limbah & merangkul:

1GOD 1FAITH 1Church UCG

Lingkungan-Vandalisme (Eco-terorisme) adalah individuals & organisasi menunjukkan rasa tidak hormat kepada **1GOD** ini kreasi. Tampilkan pect disres- untuk anti **1GOD** Eco-teroris & mengadili, **NONA / R7**.

Lingkungan-Vandalisme (EV) adalah membahayakan 'Eco-system' vegetasi, makhluk yang kami rantai makanan. Penyebab utama EV Pemanasan global. Penyebab baru global penyakit. Ancaman terhadap kualitas hidup.

EV, Batubara tambang & batubara transportasi. Terbuka transportasi batu bara mencemari udara. Halus batubara-debu yang dihirup oleh manusia & hewan membuat mereka sakit. Lahan kering terkontaminasi menyebabkan penyakit kulit. Tanah, Tanaman & vegetasi yang tercemar, tidak layak untuk konsumsi manusia atau hewan. terbuka perairan (Sungai, bendungan, danau, kolam, sungai, hujan, waduk, sungai, salju) tercemar sehingga tidak layak minum bagi manusia & hewan. Buka Berakhir Coal-transportasi. Operator, Subkontraktor & driver dituntut, **NONA / R7 +** membayar medis, dokter hewan-tagihan & membersihkan. Pemerintah pidana korupsi yang memungkinkan hal ini terjadi diganti & seluruh anggotanya sangkar, **NONA / R7**.

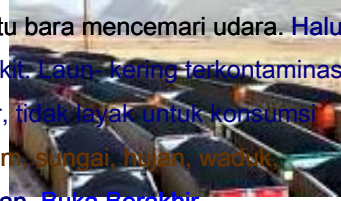

Lingkungan-Vandalisme adalah orang yang tinggal di rumah-rumah berukuran berlebihan. Orang yang memiliki kebun kesombongan tidak berguna, kolam renang, tenis-pengadilan, ... orang yang memiliki berburu kabin, pantai kabin, ... Ini diganti dengan CG Shire Perencanaan.

Tujuan dari Shire-Perencanaan adalah dengan memanfaatkan lahan untuk paling menguntungkan Komunitas lokal & Habitat. Sangat penting bahwa Komunitas & Habitat menyelaraskan. Semua tanah yang subur digunakan untuk tumbuh makanan & / atau peternakan, memastikan beberapa tempat suci yang disediakan untuk native-tumbuhan & makhluk asli. lahan non-subur digunakan untuk domestik & non-domestik ding buil-. Ada bangunan di subur tanah dibongkar & daur ulang non-subur-lahan. Rumah besar dengan taman-taman kesombongan, apartemen, rumah kota-, penthouse, liburan-rumah, pensiun-desa diganti dengan Shire cluster rumah di lahan Non-subur.

Lingkungan-Vandalisme (Eco-terorisme) kejahatan, **NONA / R7**

Ob li ga ti di 13: Apakah r ewa rded wo rk, ada l oa fi ng

1 ALLAH ingin Anda untuk bekerja! Komunitas ingin Anda untuk bekerja! orang tua Anda ingin Anda bekerja! Kamu ingin (memiliki) bekerja. **1GOD** "S desain bagi manusia untuk menjadi aktif, berguna. Tidak mengecewakan **1GOD**.

Orang ingin merasa berguna. Cara terbaik untuk mencapai ini adalah untuk bekerja.

Untuk pekerjaan ada harapan dari hadiah.

reward adalah 3 cara. Membayar, kepuasan, soulfood. pay Kustodian-wali didasarkan pada ' upah minimum mingguan '(WMW) & pengganda.

Pay skala dimulai dengan **WMW x1 (minimum)** untuk **WMW x7 (maksimum)** :

WMW x1 tdk mahir , magang WMW x5 Pemimpin

WMW x2 terampil , Tradesman

WMW x3 Senior-Tradesman

WMW x4 Pengawas

WMW x6 Manajer

WMW x7 Adminis-
trator



' WMW ' ditetapkan setiap tahun oleh Pemerintah. WMW mungkin tetap sama, atau naik, atau turun sebagai kondisi ekonomi membutuhkan.

Untuk menetapkan upah & kondisi mereka dibakukan. Untuk terbaik manajemen ekonomi semua orang pencari nafkah. **Catatan !** kepemilikan pribadi, kepemilikan Negara dihapuskan & digantikan oleh **cron** (Komunitas Run Dimiliki tidak-untuk-profit) . Serikat dideregistrasi. Pemerintah menetapkan upah & kondisi.



Kondisi kerja: Sebuah tempat kerja adalah untuk menjadi sehat & aman dengan alat pelindung & alas kaki dipakai sesuai kebutuhan. Mendorong orang untuk melakukan lebih banyak pekerjaan dalam waktu kurang tidak aman, sehat & menurun kualitas. Ada istirahat setiap 3 jam. Jumlah jam kerja sehari tidak boleh melebihi 10 jam.

CG 21h waktu Klock berlaku.

Kepuasan kerja (Js) adalah keadaan pikiran. Jika seseorang bekerja, karena mereka harus. Mereka perlu untuk menciptakan kepuasan kerja mereka sendiri. Jika Anda mencoba cukup keras Anda dapat menemukan 'Js' di membosankan, duniawi, pekerjaan berulang-ulang.



Pekerja yang tidak dapat menemukan penuh atau paruh waktu kerja. Yang berguna employ- ed oleh ' shire ' di WMW x1 . Menghilangkan menganggur!



Kemalasan menjadi malas. Tidak diinginkan, egois. Tidak melakukan share Anda di rumah, sekolah atau bekerja buruk. Rumah, Pendidikan & Pekerjaan tidak membiarkan kemalasan menjadi norma. Loafers harus bertanggung jawab. Ulangi

pelanggar memiliki manfaat, hak istimewa ditarik & yang malu.

Ob li ga ti di 14: Jadilah Baik Pun i sh Ev il

Menjadi baik bukan berarti menjadi orang suci atau sempurna. **Catatan!** Tidak ada kesempurnaan di alam semesta fisik. Itu berlaku juga untuk manusia.

Ada 6 tahapan Baik & Jahat. Terbaik> Mencoba> Bertobatlah> Cacat> Bad> Jahat. Setiap upaya Kustodian-wali untuk hidup dalam tahap 1-3.

Terbaik! Seseorang mencoba untuk menjadi yang terbaik yang mereka bisa. Seorang wali Kustodian!

Mencoba! Seseorang sedikit cacat mencoba untuk meningkatkan. Orang baik!

Bertobat! Seseorang cacat, bertobat & mencoba untuk meningkatkan. Sebuah rata-rata orang! Seseorang membuat kesalahan. Mereka kecewa saya, Keluarga & Komunitas. Mereka bertobat & memperbaiki hal-hal yang terbaik yang mereka bisa. Saya, Keluarga & Komunitas adalah untuk memberi mereka kesempatan kedua.

Cacat! Seseorang cacat, tidak berubah. Sebuah keprihatinan Komunitas! Seseorang membuat kesalahan. Mereka kecewa saya, Keluarga & Komunitas. Mereka tidak peduli. Keluarga & Komunitas tahan orang ini untuk menjelaskan.

Orang ini cenderung menjadi tanpa hukum & dikenakan biaya, **NONA / R1 . R2 .**

Buruk! Seseorang Bad, tanpa hukum, kriminal, ... Ancaman Komunitas! Seseorang dengan sikap tanpa hukum melakukan kejahatan. Sebuah ancaman bagi keluarga & masyarakat. orang jahat ini bertanggung jawab: **NONA / R2 - R4 .**

Jahat! orang ini melihat pelanggaran hukum seperti biasa & kejahatan sebagai sebuah panggilan. Sebuah Kejahatan keji Ancaman Komunitas! Kejahatan ini dibebankan: **NONA / R4-R7 .**

Ada tahap 7: ' **Murni** '! Ini hanya berlaku untuk Soul. Ketika Jiwa menjadi abadi malaikat. Jiwa ini kemudian 'Pure'!

Manusia telah kehilangan cara itu. Anti- **1GOD**, Ammorality, kriminalitas, amoralitas, pelanggaran hukum, pencatutan, polusi, kekerasan yang normal baru. Accountability diterapkan ke fase normal baru untuk Manusia. Berada di 'Harmony dengan dirinya sendiri, itu lingkungan, alam semesta fisik & **1GOD** '!!!

1GOD menguji Manusia menyangkut memegang Jahat jawab & mengurung itu. Harus Manusia gagal dalam menerapkan 'Akuntabilitas', 'Mand- atory Hukuman' & 'Rehabilitasi'. sebuah marah **1GOD** akan mengadakan Kejahatan Manusia bertanggung jawab. Anda tidak ingin marah **1GOD**!

1000 dari tahun jahat datang ke Akhir. Dengan atau tanpa keterlibatan manusia. Kustodian-Wali percaya Manusia harus diimple- ment 'Akuntabilitas', 'Hukuman Wajib' & 'Rehabilitasi', berakhir Jahat!

Kustodian-Wali Akuntabilitas: Zero Tolerance, tidak ada Bad-Hukum, tidak ada undang-undang diskon korup, tidak ada Juri, wajib-kalimat, Rehabilitasi (Mendidik, kandang, kompensasi) .

BE bAIK MENGHUKUM EVIL !!!!!

Ob li ga ti atas 1 5: Jadilah j kita t & gi ve de ser ved re spe ct

Kustodian-Wali mendukung masyarakat yang adil & demokratis. Yang didasarkan pada / atau berperilaku dengan apa yang morally benar, adil & tertulis dalam 'Hukum-Pemberi Manifest'.

Seseorang hanya memberikan kepada setiap individu & makhluk apa yang mereka jatuh tempo. Jika hormat dibenarkan seseorang hanya akan memberikan hormat. Seseorang hanya menuntut akuntabilitas dalam kasus lalim.

Keadilan dimulai dengan individu "ANDA"! Anda harus 'Hanya'. Menjadi Hanya adalah dasar dari yang 'Keadilan' bangkit.

Menjadi Hanya & menerima Keadilan ideal. Realitas adalah bahwa ada orang-orang yang tidak adil yang membuat In-Keadilan. Setiap individu memiliki moral yang & sipil (publik) -duty untuk menghapus In-Keadilan.

Kelompok Hanya up & membangun 'Governance'. Tata Kelola terdiri (Wajib) multi-pilihan & jenis kelamin yang sama 'Komite'. 1 orang & / atau keturunan (Kerajaan) Tata Kelola adalah Tirani. Tiran dihapus, dituntut, **NONA / R7** .

Menghormati dapat layak. Oleh individu, kelompok, organisasi, ... Layak adalah kekuatan moral & menjadi hanya: kemampuan, prestasi, tindakan, sopan santun, penghargaan, perhatian, kesopanan, kesantunan, perhatian, kualitas, ...

Menghormati menunjukkan kekaguman untuk kebajikan & / atau prestasi. Ini mungkin memerlukan waktu & upaya untuk menyadari kualitas yang baik. Ketika menyadari & mana yang sesuai untuk menghormati kualitas mereka oleh Menghormati layak.

Menghormati juga dapat ditampilkan untuk perasaan, keinginan, hak, ... Jenis Menghormati tidak diberikan automaticcally. Menampilkan pertimbangan, membuat tunjangan, menjadi sadar, ... harus bertahan dalam ujian kekuatan moral & menjadi hanya. Hanya kemudian dapat menjadi Menghormati layak.

Kewajiban 16: Mengkremasi, kuburan dekat

Seorang manusia tubuh memiliki awal & akhir. Pada akhirnya Jiwa perlu akan dirilis. Untuk memastikan bahwa Jiwa dilepaskan & Afterlife adalah mungkin. Manusia-tubuh dikremasi. Jika Soul tidak dirilis itu ada dalam limbo sebagai Ghost.





Kremasi tidak hanya dibutuhkan untuk membebaskan Jiwa tetapi juga untuk alasan kesehatan. Kremasi api membersihkan. **Menghancurkan bakteri berbahaya, virus, serangga larva & jamur yang mungkin menghuni tubuh.**

Sebuah Krematorium adalah fasilitas layanan umum Provinsi: Administrasi (Koroner, Morgue) , Akhir Portal & Garden. **Berikut orang mati memiliki otopsi, yang melepas & daur ulang.**

Semua almarhum diangkut ke kamar mayat untuk diotopsi. autopsi adalah untuk membangun penyebab kematian & identitas almarhum. **Ini termasuk toksikologi untuk menentukan apakah tubuh itu menular di tetap & bisa terinfeksi manusia lain.**

Mengorbankan manusia-tubuh sebelum selama atau setelah otopsi tidak bermoral adalah kriminal. Mengorbankan adalah menghapus bagian-bagian tubuh, cairan tubuh-, telur & sperma. **Tubuh bagian mengorbankan adalah kejahatan: NONA / R7**

Sebuah kremasi mempersiapkan tubuh & real-distribusi informasi untuk melihat. Setiap tubuh disiapkan dengan cara yang sama tidak ada pengecualian. **Tubuh telanjang (Manusia memulai hidup telanjang mereka mengakhiri hidup telanjang) ditempatkan dalam kardus peti mati polos ditutupi oleh Zaitun linen sheet warna dengan hanya kepala terlihat.**

Pemirsa dapat berdoa diam-diam menggunakan **Jiwa-Doa . Duka-Doa . atau Menghidupkan kembali-baik Doa** atau **Menghidupkan kembali-Bad Doa** . The kremasi menetapkan tanggal & waktu untuk kremasi itu. Kekacauan Afterlife diadakan oleh Elder dari Klan The Body terdekat dikremasi. **Pelayat menerima plakat masing-masing untuk dibawa pulang.**

Keesokan paginya abu dispersed atas taman Crematorium. Rehabilitators abu dibuang pada kompos Garden.

Makam pemakaman ritual pagan

pemakaman kuburan tidak bisa diterima karena pertumbuhan populasi perlu untuk menggunakan tanah lebih berguna. **pemakaman kuburan dapat membuat Ghosts dengan tidak melepaskan jiwa. pemakaman kuburan disukai oleh jahat elitis pamer: peti mati mahal, Nisan mahal, sombong makam taman.**



Pengawet dalam makanan menghentikan tubuh dari membusuk menghentikan penggunaan kembali kuburan. Graves mendorong kejahatan, merampok & merusak. kuburan diabaikan menarik kutu, ... Graves adalah buang-buang tanah, tidak dapat diterima. Pertumbuhan penduduk memerlukan menggunakan lahan yang lebih efisien.

Tidak ada kuburan yang lebih baru. Kuburan yang ada ditutup & digali. Sisa-sisa yang dikremasi & tersebar di taman Crematorium. Tanah tersebut digunakan untuk tujuan lain.

Kremasi adalah satu-satunya jenis diterima pemakaman!

Ob li ga ti atas 1 7: Vo teinal E lecti ons

Voting adalah kewajiban moral & sipil. Kelangsungan hidup masyarakat bergantung pada dukungan umum & partisipasi dari anggotanya. Seorang anggota Komunitas & setiap Kustodian-Wali wajib memilih dalam semua Pemilu (Politik atau non politik) . Non kepatuhan, **NONA/R1**

Orang tidak memilih sebenarnya mendukung orang-orang yang membangun nias Tyran-. Mereka memungkinkan kelompok-kelompok lobi untuk Tata Kelola korup. **Anda Harus Vote!**

CARA untuk VOTE

Kustodian-Wali suara dalam semua pemilihan bahwa mereka memenuhi syarat untuk.

Siapakah calon yang dapat didukung?

Sebuah HE atau SHE tidak ada yang lebih muda maka 28 atau lebih tua kemudian

70. Apakah atau telah tua.

Adalah seorang karyawan atau relawan atau pensiun.

Apakah mental & fisik fit. Tidak memiliki pendidikan

University.

Belum menyelesaikan setiap Rehabilitasi sangkar. Tidak memiliki cacat seksual (Jenis kelamin yang sama, bingung jenis kelamin, menganiaya anak) . Menggunakan 'Hukum-Pemberi Manifest' sebagai panduan mereka.

Adalah Kustodian-wali

CATATAN !

Kustodian-Wali Pendukung & Klan Sesepuh mungkin mencalonkan, pelabuhan dukungan-, mendukung & calon SHUN dalam pemilu. **Kustodian-Wali**

anggota (Zenturion, Praytorian, Proklamator) tidak dapat mendukung, mencalonkan atau mendukung calon di luar pemerintahan 1Church.



Setelah menyelesaikan 1GOD diberikan Kewajiban! Anda sekarang siap untuk mengklaim & menerima 1GOD diberikan Keistimewaan!

Pesan terbaru 1GOD, Hukum-Pemberi Manifest

14.04.04.07 N-At-m www.universecustodianguardians.org

Akhir