

BITÁCORA FOTOGRÁFICA

OBRA: ACONDICIONAMIENTO DE MODULO A DE PRETRATAMIENTO, EN EL MUNICIPIO DE IGUALA DE LA INDEPENDENCIA, GRO.

UBICACIÓN: LOCALIDAD EL TOMATAL MPIO DE IGUALA DE LA INDEPENDENCIA, GRO.

MUNICIPIO: IGUALA DE LA INDEPENDENCIA, GUERRERO.

CONSTRUCTORA: PRIMO FIGUEROA MALDONADO

ORDEN DE TRABAJO: CAPAMI-OT-12-19

PERIODO ESTIMADO: 01 AL 15 DE JULIO DE 2019

ESTIMACIÓN No.: 1 (UNO)

FECHA: 15 DE JULIO DE 2019

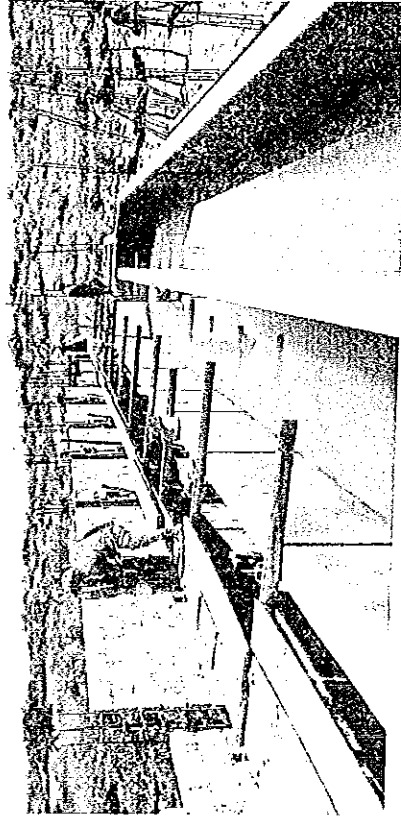
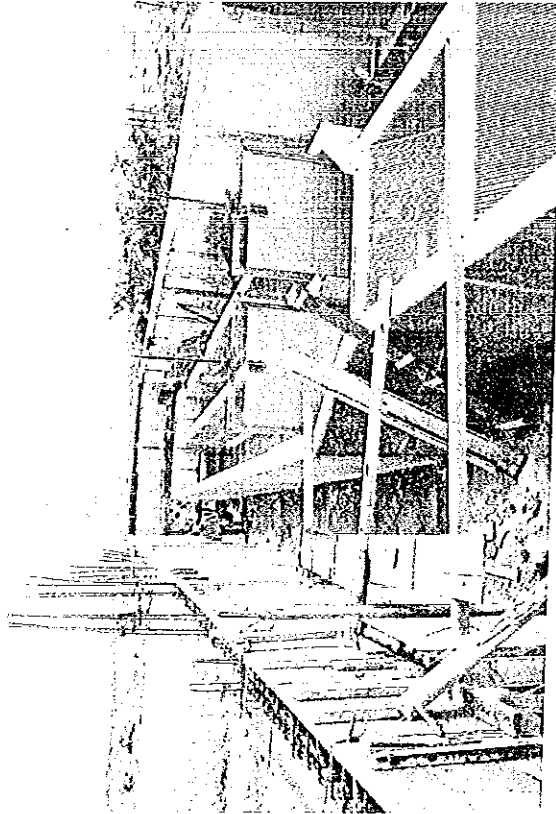

S201

TRAZO DE EJES PARA MURO PERIMETRAL INCLUYE: MATERIAL, HERRAMIENTAS Y MANO DE OBRA
 Y TODO LO NECESARIO PARA SU CORRECTA EJECUCION.TERRENO

Primo Figueroa Maldonado
 ARQUITECTO URBANISTA

Céd. Prof. 6494536
 R.F.C. FIMP820829B12

[Signature]
 PRIMO FIGUEROA MALDONADO
 ADMINISTRADOR UNICO

COMISION DE AGUA POTABLE Y ALCANTARILLADO DEL MUNICIPIO DE IGUALA
 H. AYUNTAMIENTO MUNICIPAL CONSTITUCIONAL
 2018-2021

[Signature]
 LIC. BENJAMIN DOMINGUEZ MARTINEZ

CAPAMI
 2018-2021

BITÁCORA FOTOGRÁFICA

OBRA: ACONDICIONAMIENTO DE MODULO A DE PRETRATAMIENTO, EN EL MUNICIPIO DE IGUALA DE LA INDEPENDENCIA, GRO.

UBICACIÓN: LOCALIDAD EL TOMATAL MPIO DE IGUALA DE LA INDEPENDENCIA, GRO.

MUNICIPIO: IGUALA DE LA INDEPENDENCIA, GUERRERO.

CONSTRUCTORA: PRIMO FIGUEROA MALDONADO

ORDEN DE TRABAJO: CAPAMI-OT-12-19

PERIODO ESTIMADO: 01 AL 15 DE JULIO DE 2019

ESTIMACIÓN No. 1 (UNO)

FECHA: 15 DE JULIO DE 2019

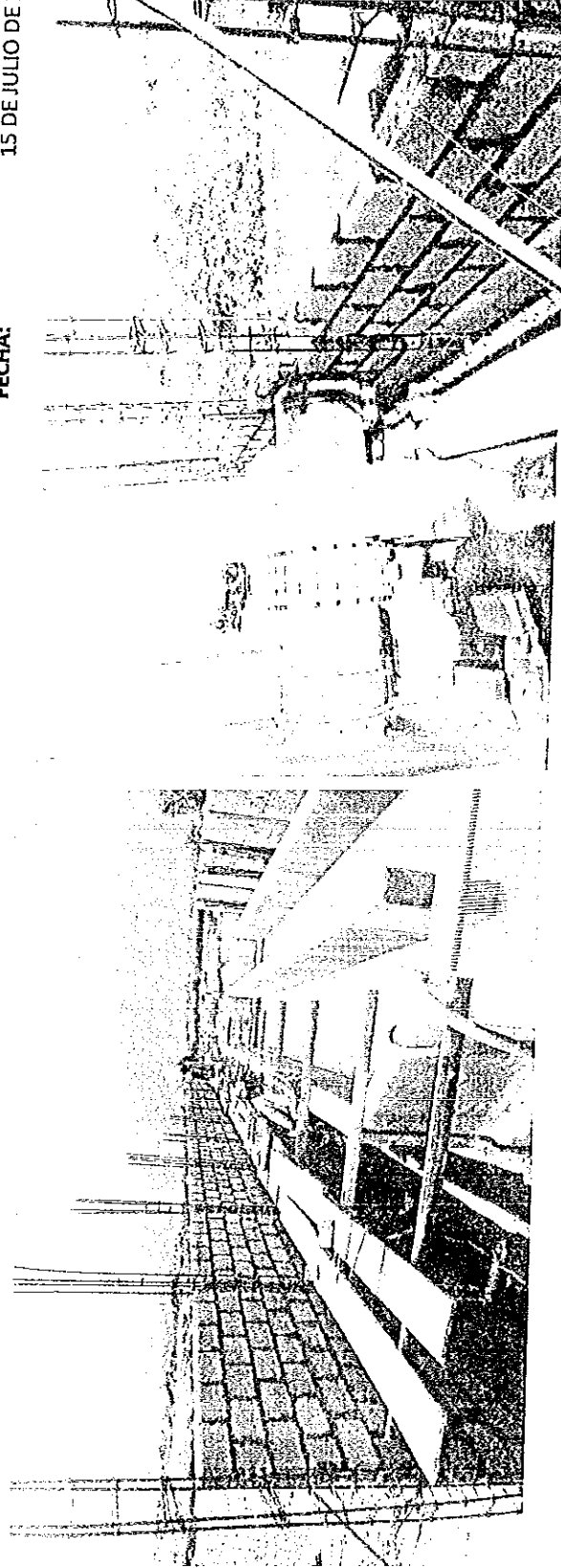

MURO DE BLOCK PESADO DOSIFICADO AL 50% MAS DE CEMENTO EN LOS AGREGADOS DE 12X18X38 CMS. ASENTADO CON MORTERO CEMENTO ARENA 4:1. INCLUYE: MATERIAL, MANO DE OBRA, HERRAMIENTA Y TODO LO NECESARIO PARA SU CORRECTA EJECUCIÓN.

SZ02

Primo Figueroa Maldonado

ARQUITECTO URBANISTA

Céd. Prof. 6494536

R.F.C. FIMP820629B12

ELABORÓ:
EL CONTRATISTA

ARQ. PRIMO FIGUEROA MALDONADO
ADMINISTRADOR UNICO

PROYECTO:

COMISIÓN DE AGUA POTABLE Y ALCANTARILLADO DEL MUNICIPIO DE IGUALA DE LA INDEPENDENCIA
H. AYUNTAMIENTO MUNICIPAL
CONSTITUCIONAL
2018-2021

LIC. BENJAMIN DOMÍNGUEZ MARRINEZ

BITÁCORA FOTOGRÁFICA

OBRA: ACONDICIONAMIENTO DE MODULO A DE PRETRATAMIENTO, EN EL MUNICIPIO DE IGUALA DE LA INDEPENDENCIA, GRO.
ORDEN DE TRABAJO: CAPAMI-OT-12-19

UBICACIÓN: LOCALIDAD EL TOMATAL MPIO DE IGUALA DE LA INDEPENDENCIA, GRO.
PERIODO ESTIMADO: 01 AL 15 DE JULIO DE 2019

MUNICIPIO: IGUALA DE LA INDEPENDENCIA, GUERRERO.
ESTIMACIÓN No.: 1 (UNO)

CONSTRUCTORA: PRIMO FIGUEROA MALDONADO
FECHA: 15 DE JULIO DE 2019

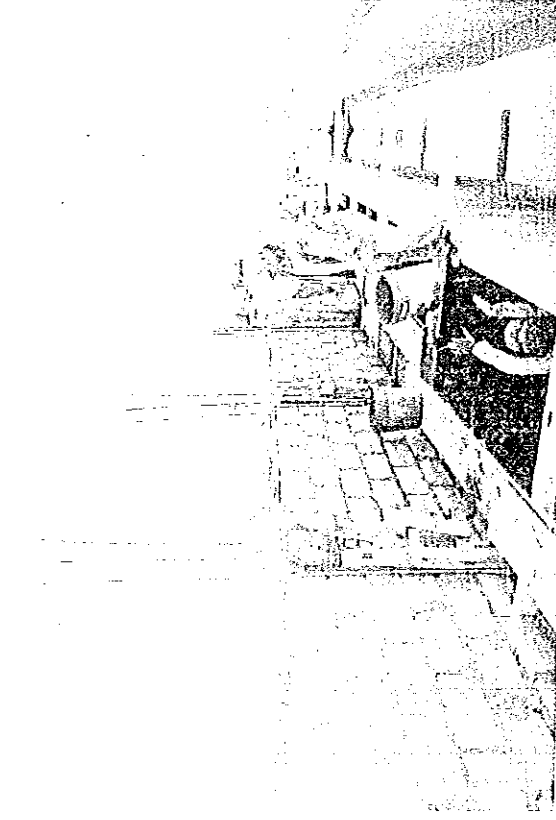

S203

COLUMNA DE CONCRETO ARMADO F'C=150KG/CM², TMA 19 MM. SECCIÓN 20X20 CM. ACABADO COMÚN, ARMADO CON 4 VARILLAS DEL # 2 A CADA 20 CM. INCLUYE: SUMINISTRO DE MATERIALES, DESPERDICIOS, CIMBRADO, COLADO, VIBRADO, DESCIMBRADO, ACARREOS, EMPALMES, MANO DE OBRA, HERRAMIENTA Y EQUIPO.

Primo Figueroa Maldonado

ARQUITECTO URBANISTA

Céd. Prof. 6494536

R.F.C. FIMP820629812

ELABORÓ:
 EL CONTRATISTA

ARG. PRIMO FIGUEROA MALDONADO
 ADMINISTRADOR UNICO

COMISIÓN DE AGUA POTABLE Y ALCANTARILLADO DEL MUNICIPIO DE IGUALA DE LA INDEPENDENCIA, GUERRERO

CONSTITUCIONAL
 2019-2021

LIC. BENJAMÍN DOMÍNGUEZ MARTÍNEZ

H. AYUNTAMIENTO MUNICIPAL DE IGUALA DE LA INDEPENDENCIA, GRO.
COMISIÓN DE AGUA POTABLE Y ALCANTARILLADO DEL MUNICIPIO DE IGUALA
DIRECCIÓN DE PLANEACIÓN, PROYECTOS Y PRESUPUESTO



BITÁCORA FOTOGRÁFICA

OBRA: ACONDICIONAMIENTO DE MODULO A DE PRETRATAMIENTO, EN EL MUNICIPIO DE IGUALA DE LA INDEPENDENCIA, GRO.

UBICACIÓN: LOCALIDAD EL TOMATAL MPIO DE IGUALA DE LA INDEPENDENCIA, GRO.

MUNICIPIO: IGUALA DE LA INDEPENDENCIA, GUERRERO.

CONSTRUCTORA: PRIMO FIGUEROA MALDONADO

ORDEN DE TRABAJO: CAPAMI-OT-12-19

PERIODO ESTIMADO: 01 AL 15 DE JULIO DE 2019

ESTIMACIÓN No. 1 (UNO)

FECHA: 15 DE JULIO DE 2019

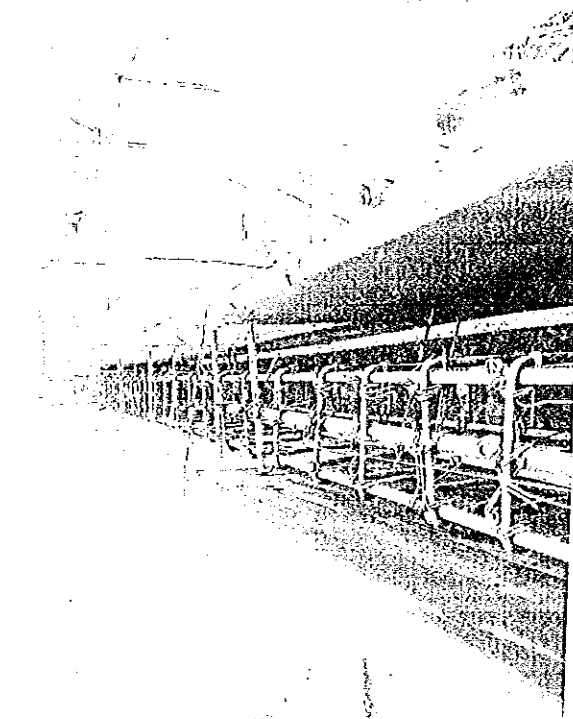
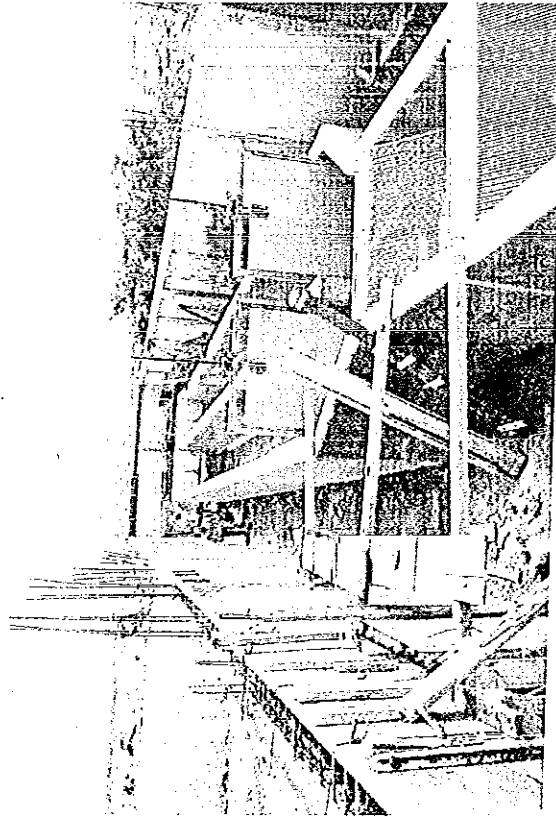

CADENA DE CERRAMIENTO DE CONCRETO F'C=150KG/CM², TMA 19 MM. SECCIÓN 20X20 CM.
ACABADO COMÚN, ARMADO CON 4 VARILLAS DEL # 3 Y ESTRIBOS DEL # 2 A CADA 20 CM. INCLUYE:
SUMINISTRO DE MATERIALES, DESPERDICIOS, CIMBRADO, COLADO, VIBRADO, DESCIMBRADO,
ACARREOS, CRUCES DE VARILLAS, MANO DE OBRA, HERRAMIENTA Y EQUIPO.

S204

Primo Figueroa Maldonado

ARQUITECTO URBANISTA

Céd. Prof. 6494536

ARO. PRIMO FIGUEROA MALDONADO. F.C. FIMP820829812

ADMINISTRADOR ÚNICO

COMISIÓN DE AGUA POTABLE Y ALCANTARILLADO DEL MUNICIPIO DE IGUALA DE LA INDEPENDENCIA
H. AYUNTAMIENTO MUNICIPAL CONSTITUCIONAL
2019-2021

APROBADO

LIC. BENJAMÍN DOMÍNGUEZ MARTÍNEZ

C.A.S.A. 4000

IGUALA DE LA INDEPENDENCIA
GUERRERO
2019

BITÁCORA FOTOGRÁFICA

OBRA: ACONDICIONAMIENTO DE MODULO A DE PRETRATAMIENTO, EN EL MUNICIPIO DE IGUALA DE LA INDEPENDENCIA, GRO.

UBICACIÓN: LOCALIDAD EL TOMATAL MPIO DE IGUALA DE LA INDEPENDENCIA, GRO.

MUNICIPIO: IGUALA DE LA INDEPENDENCIA, GUERRERO.

CONSTRUCTORA: PRIMO FIGUEROA MALDONADO

ORDEN DE TRABAJO: CAPAMI-OT-12-19

PERIODO ESTIMADO: 01 AL 15 DE JULIO DE 2019

ESTIMACIÓN No.: 1 (UNO)

FECHA: 15 DE JULIO DE 2019

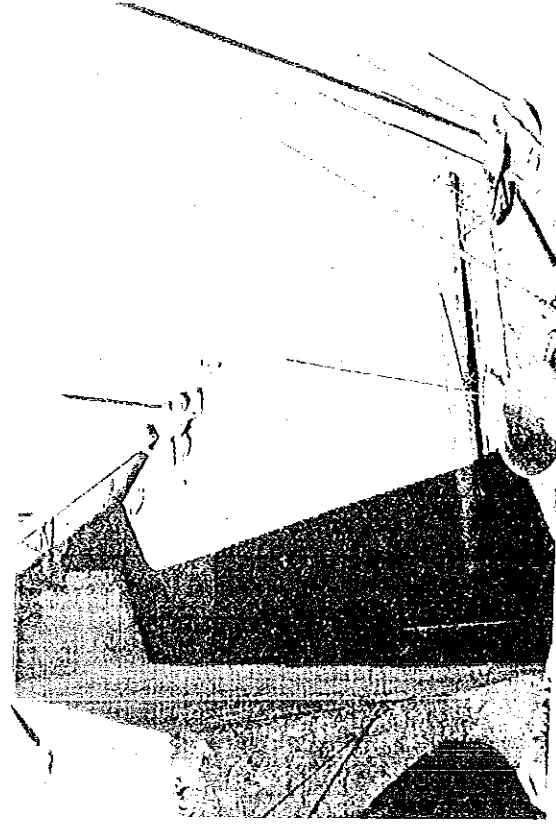
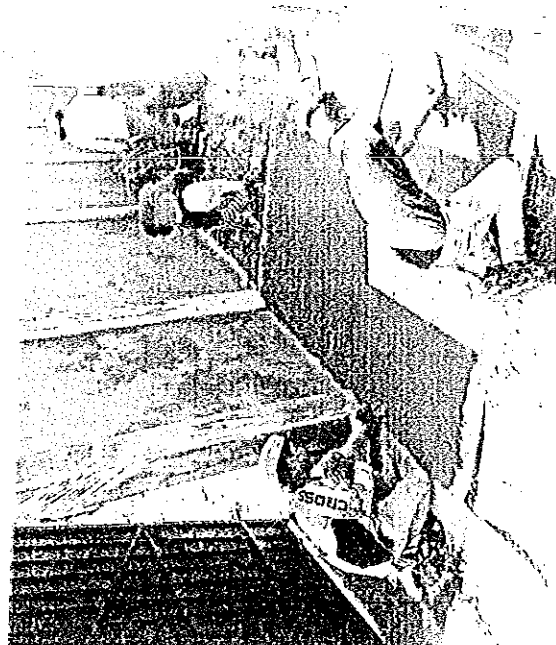

FIRME DE CONCRETO ARMADO F'C=150 KG/CM², TMA 19 MM. SECCIÓN 08 CM DE ESPESOR ACABADO RAYADO, ARMADO CON MALLA ELECTRO SOLDADA 10X10-6X6, INCLUYE: PREPARACIÓN DE SUPERFICIE, SUMINISTRO DE MATERIALES, DESPERDICIOS, CIMBRADO, COLADO, VIBRADO, DESCIMBRADO, ACARREOS, CRUCES DE VARILLAS, MANO DE OBRA, HERRAMIENTA Y EQUIPO.

S205

Primo Figueroa Maldonado
 ARQUITECTO URBANISTA
 Céd. Prof. 6494536
 ARG. PRIMO FIGUEROA MALDONADO R.F.C. FIMP820629B12
 ADMINISTRADOR UNICO

COMISIÓN DE AGUA POTABLE Y ALCANTARILLADO DEL MUNICIPIO DE IGUALA DE LA INDEPENDENCIA
 H. AYUNTAMIENTO MUNICIPAL DE IGUALA DE LA INDEPENDENCIA
 COMISIÓN DE AGUA POTABLE Y ALCANTARILLADO DEL MUNICIPIO DE IGUALA DE LA INDEPENDENCIA
 2019-2021

APROBÓ:
 LIC. BENJAMÍN RODRÍGUEZ TORRES

BITÁCORA FOTOGRAFICA

OBRA: ACONDICIONAMIENTO DE MODULO A DE PRETRATAMIENTO, EN EL MUNICIPIO DE IGUALA DE LA INDEPENDENCIA, GRO.

UBICACIÓN: LOCALIDAD EL TOMATAL MPIO DE IGUALA DE LA INDEPENDENCIA, GRO.

MUNICIPIO: IGUALA DE LA INDEPENDENCIA, GUERRERO.

CONSTRUCTORA: PRIMO FIGUEROA MALDONADO

ORDEN DE TRABAJO: CAPAMI-OT-12-19

PERIODO ESTIMADO: 01 AL 15 DE JULIO DE 2019

ESTIMACION No.: 1 (UNO)

FECHA: 15 DE JULIO DE 2019

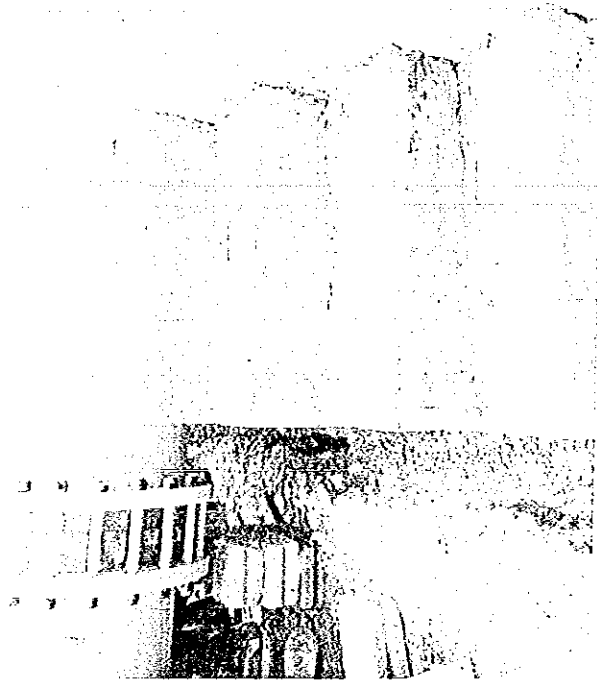

S206
 TRAZO Y CONSTRUCCIÓN DE ESCALERA SECCIÓN 2.50 X .80 X 1.60 MTS PARA MANTENIMIENTO A BASE DE BLOCK 12X18X28CM ASENTADO CON MORTERO CEMENTO ARENA EN PROPORCIÓN 4:1 Y ACABADO EN REPELLADO GRUESO INCLUYE: FIRME DE CONCRETO F'C= 150 KG/CM2, MATERIAL, MANO DE OBRA Y HERRAMIENTA.

Primo Figueroa Maldonado
 ARQUITECTO URBANISTA
 Céd. Prof. 6494536
 R.F.C. FIMP820629812
 ARQ. PRIMO FIGUEROA MALDONADO
 ADMINISTRADOR UNICO

APROBO:
 LIC. BENJAMIN GONZALEZ MARTINEZ
 COMISION DE AGUA POTABLE Y ALCANTARILLADO DEL MUNICIPIO DE IGUALA DE LA INDEPENDENCIA MUNICIPAL CONSTITUCIONAL 2018-2021
 DE IGUALA

BITÁCORA FOTOGRÁFICA

OBRA: ACONDICIONAMIENTO DE MODULO A DE PRETRATAMIENTO, EN EL MUNICIPIO DE IGUALA DE LA INDEPENDENCIA, GRO. ORDEN DE TRABAJO: CAPAMI-OT-12-19

UBICACIÓN: LOCALIDAD EL TOMATAL MPIO DE IGUALA DE LA INDEPENDENCIA, GRO. PERIODO ESTIMADO: 01 AL 15 DE JULIO DE 2019

MUNICIPIO: IGUALA DE LA INDEPENDENCIA, GUERRERO. ESTIMACIÓN No. 1 (UNO)

CONSTRUCTORA: PRIMO FIGUEROA MALDONADO FECHA: 15 DE JULIO DE 2019

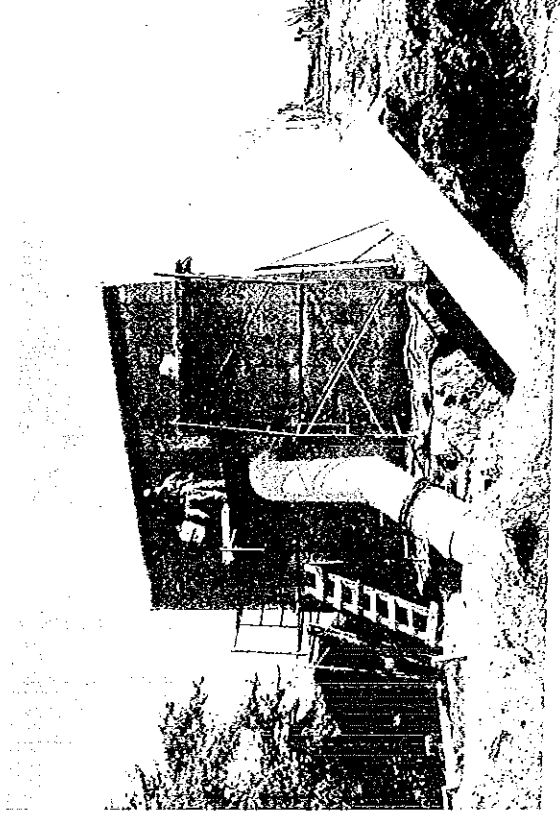
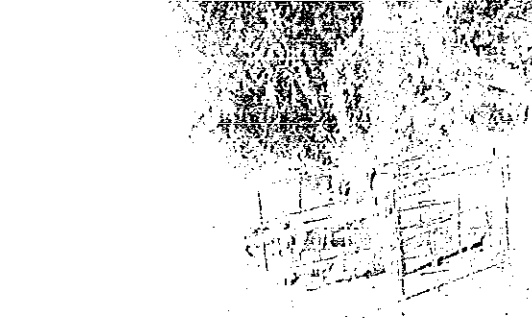

S207

REPELLADO DE MURO CON MORTERO-ARENA DE ESPESOR PROP: 1:3, ACABADO COMÚN CON FLOTA DE HASTA 2 CM DE ESPESOR INCLUYE:MATERIAL, MANO DE OBRA Y HERRAMIENTA.

ARQ. PRIMATO FIGUEROA MALDONADO
ADMINISTRADOR UNICO R.F.C. FIMP820829B12

Primo Figueroa Maldonado
ARQUITECTO URBANISTA
Céd. Prof. 6494536

COMISIÓN DE AGUA POTABLE Y ALCANTARILLADO DEL MUNICIPIO DE IGUALA DE LA INDEPENDENCIA
H. AYUNTAMIENTO MUNICIPAL CONSTITUCIONAL
2018-2021

APROBO
LIC. BERAMÍN DOMÍNGUEZ MARTÍNEZ

COMISIÓN DE AGUA POTABLE Y ALCANTARILLADO DEL MUNICIPIO DE IGUALA DE LA INDEPENDENCIA
H. AYUNTAMIENTO MUNICIPAL CONSTITUCIONAL
2018-2021

BITÁCORA FOTOGRAFICA

OBRA: ACONDICIONAMIENTO DE MODULO A DE PRETRATAMIENTO, EN EL MUNICIPIO DE IGUALA DE LA INDEPENDENCIA, GRO.

UBICACIÓN: LOCALIDAD EL TOMATAL MPIO DE IGUALA DE LA INDEPENDENCIA, GRO.

MUNICIPIO: IGUALA DE LA INDEPENDENCIA, GUERRERO.

CONSTRUCTORA: PRIMO FIGUEROA MALDONADO

ORDEN DE TRABAJO: CAPAMI-OT-12-19

PERIODO ESTIMADO: 16 DE JULIO AL 09 DE AGOSTO DE 2019

ESTIMACIÓN No.: 2 (DOS Y FINIQUITO)

FECHA: 09 DE AGOSTO DE 2019

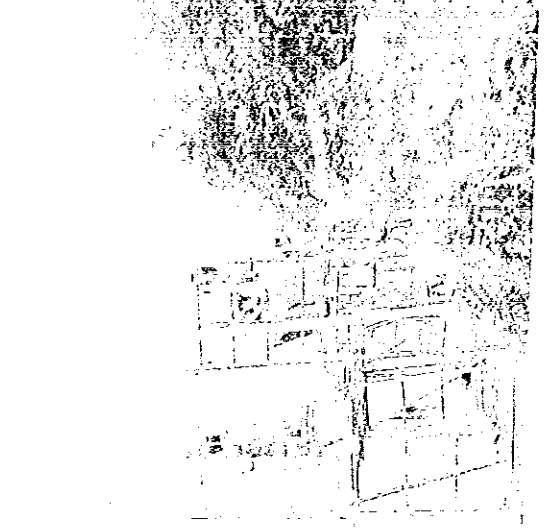
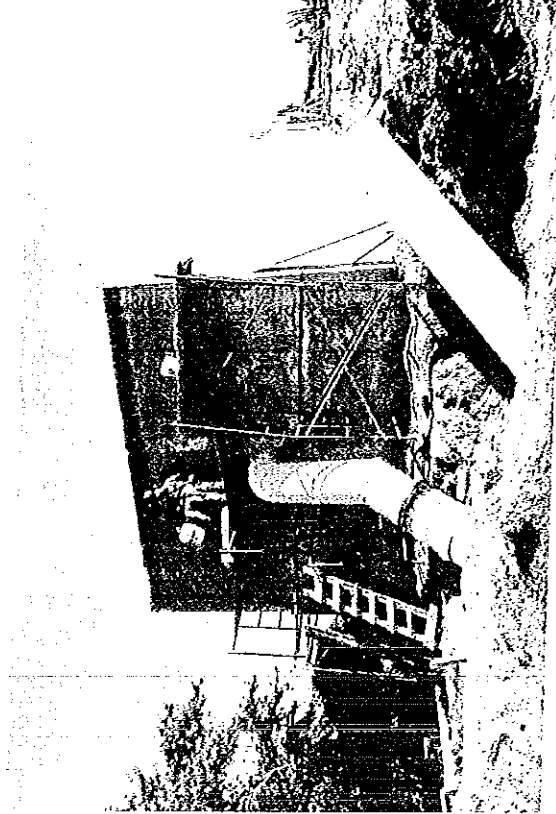

S207

REPELLADO DE MURO CON MORTERO-ARENA DE ESPESOR PROP: 1:3, ACABADO COMÚN CON FLOTA DE HASTA 2 CM DE ESPESOR INCLUYE:MATERIAL, MANO DE OBRA Y HERRAMIENTAS

Primo Figueras Maldonado
 ELABORÓ:
 EL CONTRATISTA: **ARQUITECTO URBANISTA**
 Céd. Prof. 6494536
ARQ. PRIMO FIGUEROA MALDONADO
 ADMINISTRADOR ÚNICO

COMISIÓN DE AGUA POTABLE Y ALCANTARILLADO DEL MUNICIPIO DE IGUALA DE LA INDEPENDENCIA
 APROBÓ:
 LIC. BENJAMÍN CÁNDIDO GONZÁLEZ TORRES
 SECRETARIO DE AYUNTAMIENTO MUNICIPAL
 CONSTITUCIONAL
 2018-2021

BITÁCORA FOTOGRÁFICA

OBRA: ACONDICIONAMIENTO DE MODULO A DE PRETRATAMIENTO, EN EL MUNICIPIO DE IGUALA DE LA INDEPENDENCIA, GRO.

UBICACIÓN: LOCALIDAD EL TOMATAL MPIO DE IGUALA DE LA INDEPENDENCIA, GRO.

MUNICIPIO: IGUALA DE LA INDEPENDENCIA, GUERRERO.

CONSTRUCTORA: PRIMO FIGUEROA MALDONADO

ORDEN DE TRABAJO:

CAPAMI-OT-12-19

PERIODO ESTIMADO:

16 DE JULIO AL 09 DE AGOSTO DE 2019

ESTIMACIÓN No.

2 (DOS Y FINIQUITO)

FECHA:

09 DE AGOSTO DE 2019

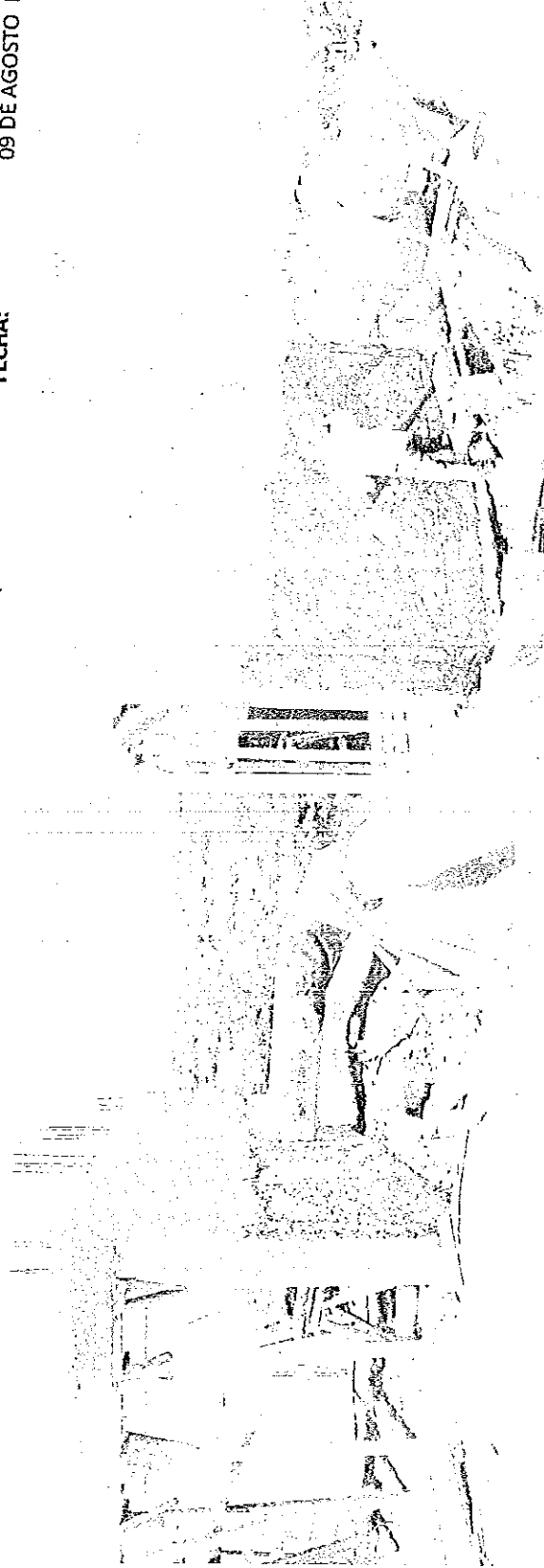

S208 BOQUILLA O PERFILADO DE ARISTAS CON MEZCLA DE CEMENTO - ARENA 1-4, PULIDO CON LLANA, MATERIALES, HERRAMIENTA Y MANO DE OBRA.

Primo Figueroa Maldonado
ARQUITECTO URBANISTA
Céd. Prof. 6494536
ARQ. PRIMO FIGUEROA MALDONADO R.F.C. FIMP820829B12
ADMINISTRADOR UNICO

COMISIÓN DE AGUA POTABLE Y ALCANTARILLADO DEL MUNICIPIO DE IGUALA DE LA INDEPENDENCIA INSTITUCIONAL 2018-2021
APROBÓ:
LIC. BENJAMÍN MARTÍNEZ
COMISIÓN DE AGUA POTABLE Y ALCANTARILLADO DEL MUNICIPIO DE IGUALA DE LA INDEPENDENCIA INSTITUCIONAL 2018-2021

BITÁCORA FOTOGRÁFICA

OBRA: ACONDICIONAMIENTO DE MODULO A DE PRETRATAMIENTO, EN EL MUNICIPIO DE IGUALA DE LA INDEPENDENCIA, GRO.

ORDEN DE TRABAJO: CAPAMI-OT-12-19

UBICACIÓN: LOCALIDAD EL TOMATAL MPIO DE IGUALA DE LA INDEPENDENCIA, GRO.

PERIODO ESTIMADO: 16 DE JULIO AL 09 DE AGOSTO DE 2019

MUNICIPIO: IGUALA DE LA INDEPENDENCIA, GUERRERO.

ESTIMACIÓN No.: 2 (DOS Y FINIQUITO)

CONSTRUCTORA: PRIMO FIGUEROA MALDONADO

FECHA: 09 DE AGOSTO DE 2019

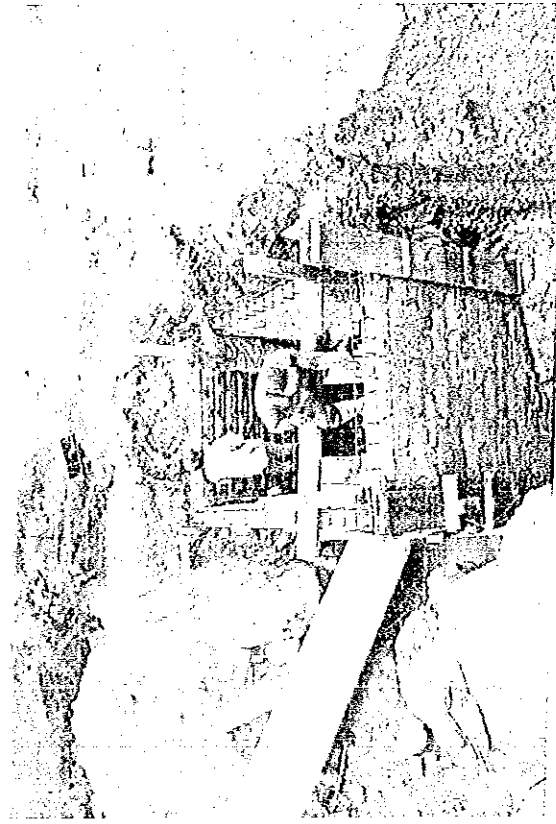
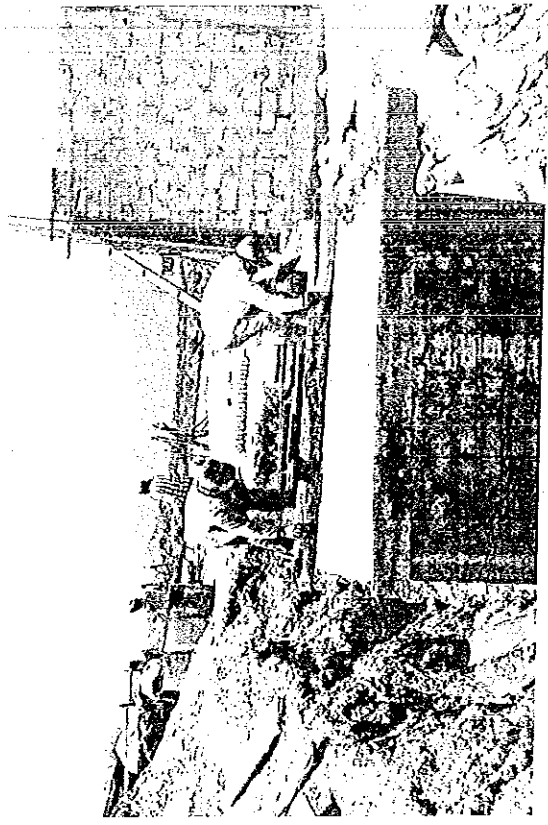

CAJA DE OPERACIÓN DE VÁLVULA SECCIÓN 3.00 X 3.00 X 3.00 MTS, A BASE DE TABICÓN SECCIÓN 12X18X28 CM ASENTADO CON MORTERO CEMENTO ARENA PROP: 1-4, CASTILLOS 20 X20 CON VAR 1/2" Y EST No 2 @ 15CM, LOSA DE 12CM CON VAR NO 4, INCLUYE:EXCAVACIÓN POR MEDIOS DE ALCANTARILLADO DEL MUNICIPIO DE IGUALA DE LA INDEPENDENCIA, GUERRERO, ALCANTARILLADO DEL MUNICIPIO DE IGUALA DE LA INDEPENDENCIA, GUERRERO, APLANADO FINO EN MUROS INT.

S209

Primo Figueroa Maldonado
ARQUITECTO URBANISTA
 Céd. Prof. 6494536
 ARQ. PRIMO FIGUEROA MALDONADO
 ADMINISTRADOR UNICO R.F.C. FIMP820825812

APROBÓ:
 COMISIÓN DE AGUA POTABLE Y ALCANTARILLADO DEL MUNICIPIO DE IGUALA DE LA INDEPENDENCIA, GUERRERO, 2018-2021
CAPAMI
 LIC. BENJAMIN PARRINELLO SUAREZ

BITÁCORA FOTOGRÁFICA

OBRA: ACONDICIONAMIENTO DE MODULO A DE PRETRATAMIENTO, EN EL MUNICIPIO DE IGUALA DE LA INDEPENDENCIA, GRO.

ORDEN DE TRABAJO: CAPAMI-OT-12-19

UBICACIÓN: LOCALIDAD EL TOMATAL MPIO DE IGUALA DE LA INDEPENDENCIA, GRO.

PERIODO ESTIMADO: 16 DE JULIO AL 09 DE AGOSTO DE 2019

MUNICIPIO: IGUALA DE LA INDEPENDENCIA, GUERRERO.

ESTIMACIÓN No.: 2 (DOS Y FINIQUITO)

CONSTRUCTORA: PRIMO FIGUEROA MALDONADO

FECHA: 09 DE AGOSTO DE 2019

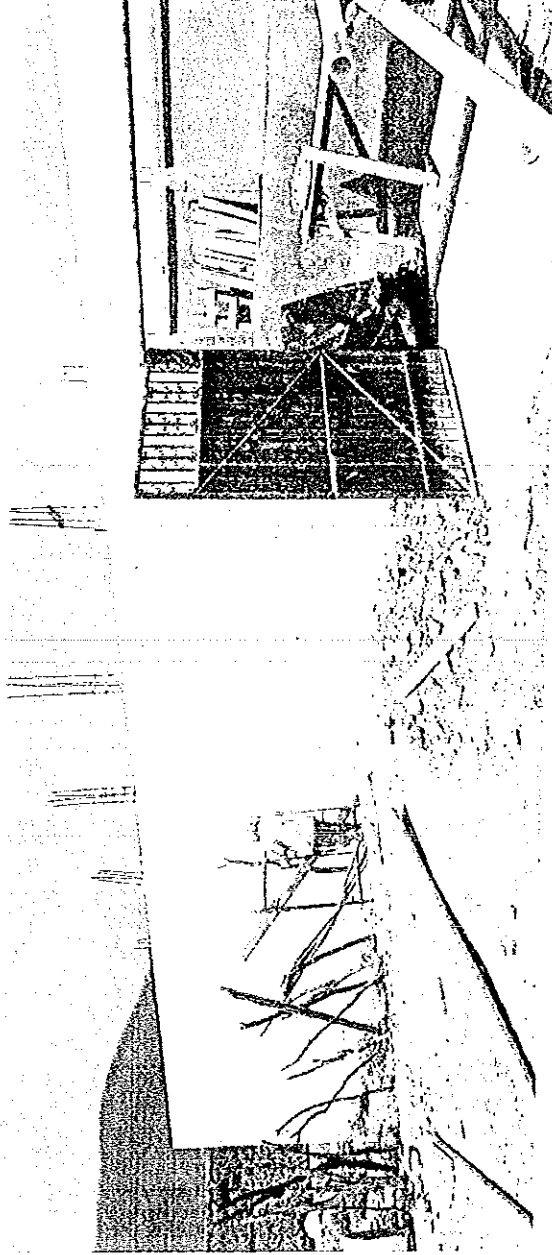

SZ10 SUMINISTRO Y COLOCACION DE PORTON DE FIERRO A DOS HOJAS DE MEDIDAS DE 2.00 X 2.50 METROS, INCLUYE:MATERIAL, MANO DE OBRA Y HERRAMIENTA Y TODO LO NECESARIO PARA SU CORRECTA INSTALACIÓN.

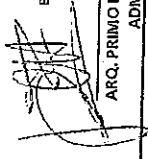
ELABORÓ:
 EL CONTRATISTA

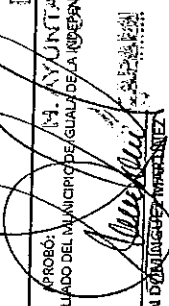
Primo Figueroa Maldonado
 ARQUITECTO URBANISTA
 Céd. Prof. 6494536
 R.F.C. FIMP820829B12
 ADMINISTRADOR UNICO

COMISIÓN DE AGUA POTABLE Y ALCANTARILLADO DEL MUNICIPIO DE IGUALA DE LA INDEPENDENCIA, GRO.
 M. AYUNTAMIENTO MUNICIPAL DE IGUALA DE LA INDEPENDENCIA, GRO.
 2018-2021

 LIC. BENJAMÍN DOMÍNGUEZ MARTÍNEZ

BITÁCORA FOTOGRÁFICA

OBRA: ACONDICIONAMIENTO DE MODULO A DE PRETRATAMIENTO, EN EL MUNICIPIO DE IGUALA DE LA INDEPENDENCIA, GRO.

ORDEN DE TRABAJO: CAPAMI-OT-12-19

UBICACIÓN: LOCALIDAD EL TOMATAL MPIO DE IGUALA DE LA INDEPENDENCIA, GRO.

PERIODO ESTIMADO: 16 DE JULIO AL 08 DE AGOSTO DE 2019

MUNICIPIO: IGUALA DE LA INDEPENDENCIA, GUERRERO.

ESTIMACIÓN No.: 2 (DOS Y FINIQUITO)

CONSTRUCTORA: PRIMO FIGUEROA MALDONADO

FECHA: 09 DE AGOSTO DE 2019

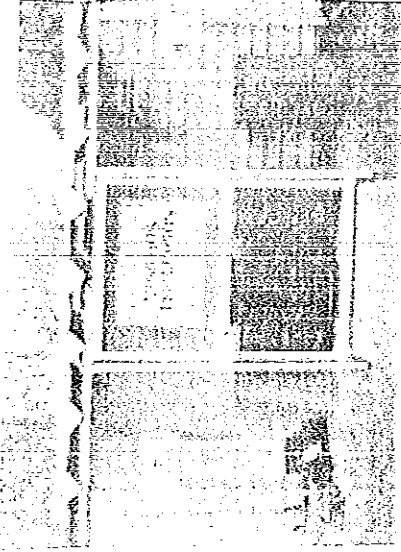

SUMINISTRO Y COLOCACIÓN DE BODEGA DE 2.50 X 1.30 X 2.20, FORMANDO ESTRUCTURA CON PERFIL CUADRADO DE 2" X 2" CAL 14 Y CUBIERTA A BASE DE ESTRUCTURA CON CUADRADO DE 5/8" Y LAMINA GALVANIZADA R-101, MALLA DE ROMBO DE USO INDUSTRIAL INCLUYE MATERIAL MANO DE OBRA Y HERRAMIENTA Y TODO LO NECESARIO PARA SU CORRECTA INSTALACIÓN. ALCANTARILLADO DEL MUNICIPIO DE IGUALA

5211

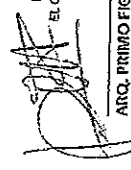
ELABORÓ:
 EL CONTRATISTA

Primo Figueroa Maldonado
 ARQUITECTO URBANISTA
 ARQ. PRIMO FIGUEROA MALDONADO Céd. Prof. 6494536
 ADMINISTRADOR ÚNICO R.E.C. E.I.M.P.S. 200629812

APROBÓ:
 EL CONTRATADO DEL MUNICIPIO DE IGUALA DE LA INDEPENDENCIA

 LIC. BENJAMÍN DOMÍNGUEZ ZAPARRIZUA
 COMISIÓN DE AGUA POTABLE Y ALCANTARILLADO DEL MUNICIPIO DE IGUALA DE LA INDEPENDENCIA
 2019-2021

BITÁCORA FOTOGRAFICA

OBRA: ACONDICIONAMIENTO DE MODULO A DE PRETRATAMIENTO, EN EL MUNICIPIO DE IGUALA DE LA INDEPENDENCIA, GRO.

UBICACION: LOCALIDAD EL TOMATAL MPIO DE IGUALA DE LA INDEPENDENCIA, GRO.

MUNICIPIO: IGUALA DE LA INDEPENDENCIA, GUERRERO.

CONSTRUCTORA: PRIMO FIGUEROA MALDONADO

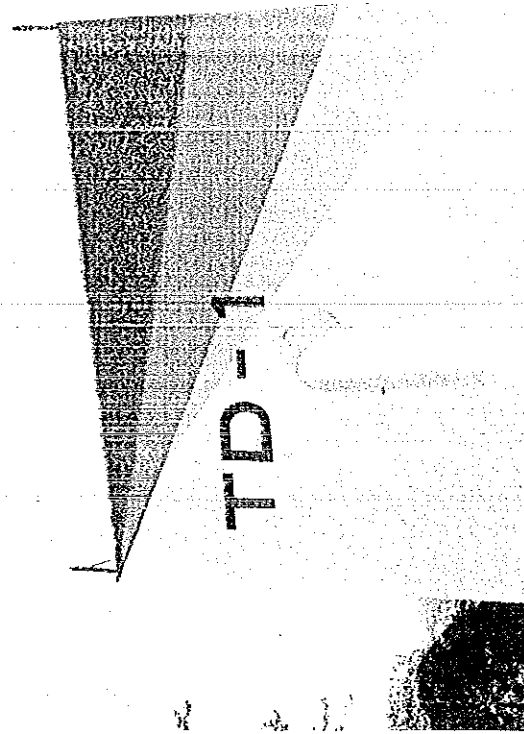

ORDEN DE TRABAJO: CAPAMI-OT-12-19

PERIODO ESTIMADO: 16 DE JULIO AL 09 DE AGOSTO DE 2019

ESTIMACION No. 2 (DOS Y FINIQUITO)

FECHA: 09 DE AGOSTO DE 2019

S212

SUMINISTRO Y COLOCACION DE SEPERTIN TIPO NAVAIA ANCLADO A POSTES GALVANIZADOS CON GRAPAS, INCLUYE: MATERIAL, MANO DE OBRA Y HERRAMIENTA Y TODO LO NECESARIO PARA SU CORRECTA INSTALACION.

ELABORÓ:
EL CONTRATISTA
ARQ. PRIMO FIGUEROA MALDONADO
ADMINISTRADOR UNICO

PRIMO FIGUEROA Maldonado
ARQUITECTO URBANISTA
Céd. Prof. 6494536
R.F.C. FIMP820829B12

COMISION DE AGUA POTABLE Y ALCANTARILLADO DEL MUNICIPIO DE IGUALA DE LA INDEPENDENCIA, GRO.
APROBO:
LIC. BENJAMIN DOMINGUEZ MORALES

COMISION DE AGUA POTABLE Y ALCANTARILLADO DEL MUNICIPIO DE IGUALA DE LA INDEPENDENCIA, GRO.
APROBO:
LIC. BENJAMIN DOMINGUEZ MORALES

BITÁCORA FOTOGRÁFICA

OBRA: ACONDICIONAMIENTO DE MODULO A DE PRETRATAMIENTO, EN EL MUNICIPIO DE IGUALA DE LA INDEPENDENCIA, GRO.

ORDEN DE TRABAJO: CAPAMI-OT-12-19

UBICACIÓN: LOCALIDAD EL TOMATAL MPIO DE IGUALA DE LA INDEPENDENCIA, GRO.

PERIODO ESTIMADO: 16 DE JULIO AL 09 DE AGOSTO DE 2019

MUNICIPIO: IGUALA DE LA INDEPENDENCIA, GUERRERO.

ESTIMACIÓN No.: 2 (DOS Y FINIQUITO)

CONSTRUCTORA: PRIMO FIGUEROA MALDONADO

FECHA: 09 DE AGOSTO DE 2019

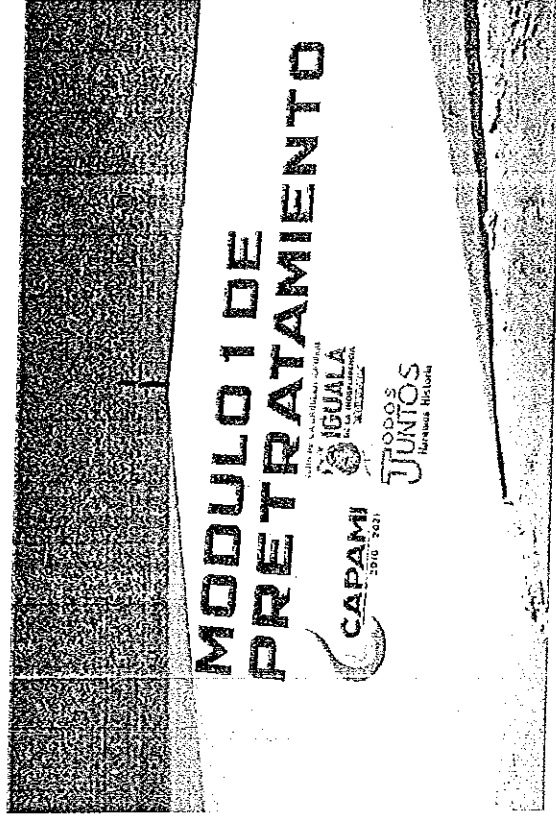
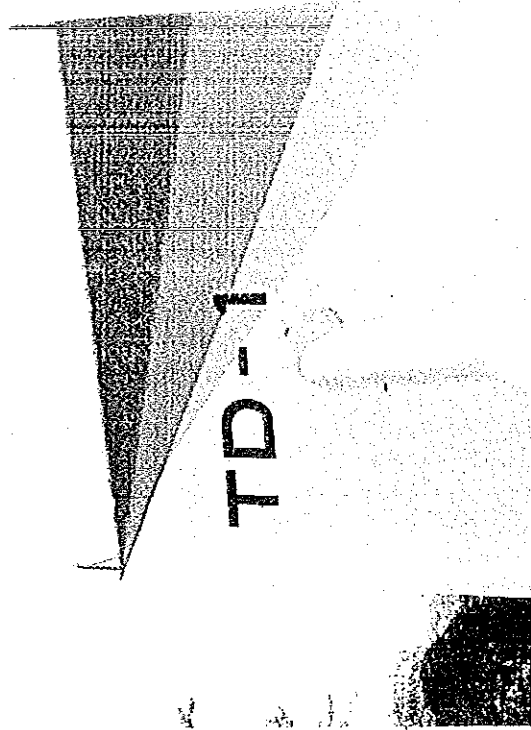

ROTULO DE LOGOS DE SECCIÓN 1.50 X 3.00 METROS EN PINTURA VINILICA DIFERENTES COLORE, INCLUYE: MATERIAL, MANO DE OBRA Y HERRAMIENTA Y TODO LO NECESARIO PARA SU CORRECTA INSTALACIÓN.

S213

Primo Figueroa Maldonado
ARQUITECTO URBANISTA
 Céd. Prof. 6494536
 R.F.C. FIMP820829B12

ELABORÓ:
 EL CONTRATISTA

ARQ. PRIMO FIGUEROA MALDONADO
 ADMINISTRADOR UNICO

COMISIÓN DE AGUA POTABLE Y ALCANTARILLADO DEL MUNICIPIO DE IGUALA DE LA INDEPENDENCIA INSTITUCIONAL 2018-2021

PROYECTO:
 4. AYUNTAMIENTO MUNICIPAL DE IGUALA DE LA INDEPENDENCIA INSTITUCIONAL 2018-2021

ALCANTARILLADO DEL MUNICIPIO DE IGUALA

LIC. BENJAMÍN PONTECARRILLAS MARTINEZ

BITÁCORA FOTOGRÁFICA

OBRA: ACONDICIONAMIENTO DE MODULO A DE PRETRATAMIENTO, EN EL MUNICIPIO DE IGUALA DE LA INDEPENDENCIA, GRO.

ORDEN DE TRABAJO: CAPAMI-OT-12-19

UBICACIÓN: LOCALIDAD EL TOMATAL, MUNICIPIO DE IGUALA DE LA INDEPENDENCIA, GRO.

PERIODO ESTIMADO: 16 DE JULIO AL 09 DE AGOSTO DE 2019

MUNICIPIO: IGUALA DE LA INDEPENDENCIA, GUERRERO.

ESTIMACIÓN No.: 2 (DOS Y FINIQUITO)

CONSTRUCTORA: PRIMO FIGUEROA MALDONADO

FECHA: 09 DE AGOSTO DE 2019

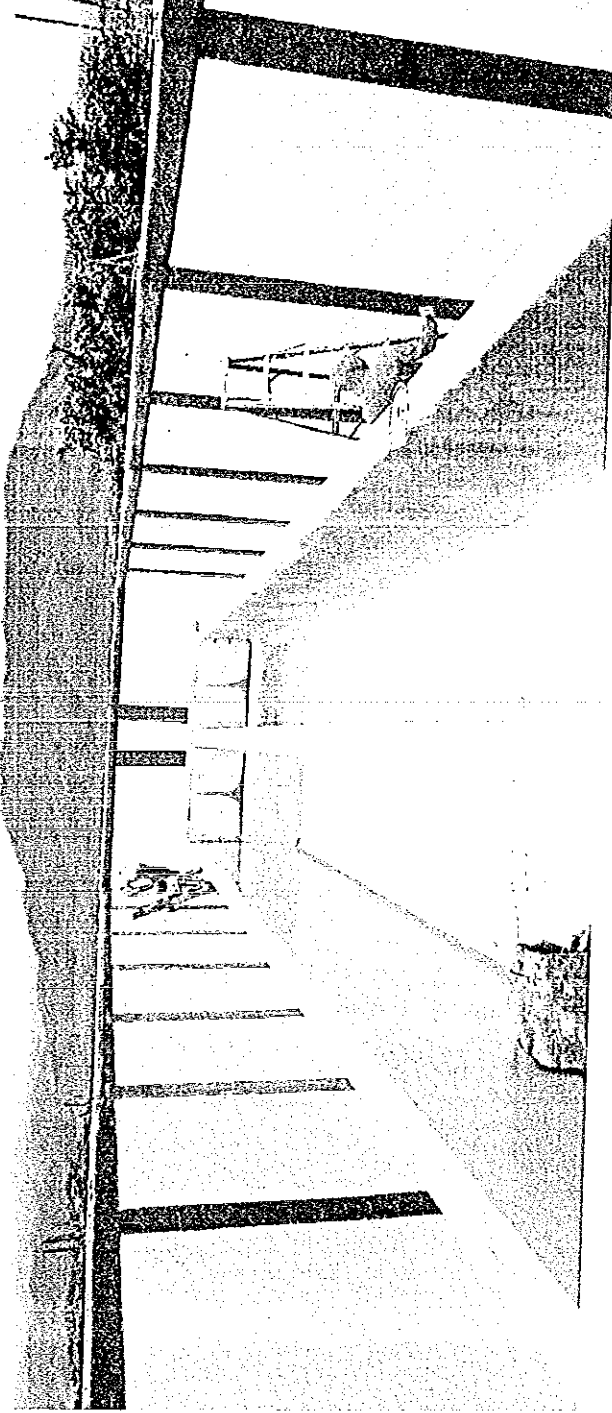

S216

LIMPIEZA GENERAL DE LA OBRA INCLUYE MANO DE OBRA Y HERRAMIENTAS

ELABORÓ:
 EL CONTRATISTA
Primo Figueroa Maldonado
ARQUITECTO URBANISTA
 Céd. Prof. 6494536
 ARQ. PRIMO FIGUEROA MALDONADO,
 ADMINISTRADOR UNICO R.F.C. FIMP820829B12

COMISION DE AGUA POTABLE Y ALCANTARILLADO DEL MUNICIPIO DE IGUALA DE LA INDEPENDENCIA 2021

APROBÓ:
 LIC. BENJAMÍN DOMÍNGUEZ MARTÍNEZ

COMISION DE AGUA POTABLE Y ALCANTARILLADO DEL MUNICIPIO DE IGUALA DE LA INDEPENDENCIA 2021

BITÁCORA FOTOGRÁFICA

OBRA: ACONDICIONAMIENTO DE MODULO A DE PRETRATAMIENTO, EN EL MUNICIPIO DE IGUALA DE LA INDEPENDENCIA, GRO.

UBICACIÓN: LOCALIDAD EL TOMATAL MPIO DE IGUALA DE LA INDEPENDENCIA, GRO.

MUNICIPIO: IGUALA DE LA INDEPENDENCIA, GUERRERO.

CONSTRUCTORA: PRIMO FIGUEROA MALDONADO

ORDEN DE TRABAJO: CAPAMI-OT-12-19

PERIODO ESTIMADO: 16 DE JULIO AL 09 DE AGOSTO DE 2019

ESTIMACIÓN No. 2 (DOS Y FINIQUITO)

FECHA: 09 DE AGOSTO DE 2019

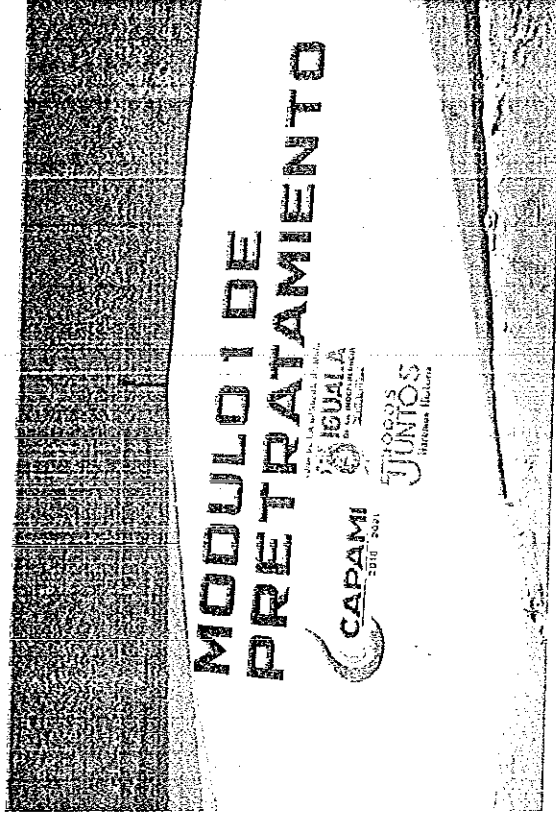

S214

RÓTULO DE LETRAS CON LA LEYENDA (TANQUE DESARENADOR IGUALA, GRO.), DE 50 CM DE ALTO
POR CADA LETRA INCLUYE: MATERIAL, MANO DE OBRA Y HERRAMIENTA.

ELABORÓ:
EL CONTRATISTA
Primo Figueroa Maldonado
ARQUITECTO URBANISTA
Céd. Prof. 6494536
ADMINISTRADOR UNICO S.C.F.C. FIMP820829B12

COMISIÓN DE AGUA POTABLE Y ALCANTARILLADO DEL MUNICIPIO DE IGUALA DE LA INDEPENDENCIA
APROBÓ:
LIC. BENJAMÍN DOMÍNGUEZ MARTÍNEZ
SECRETARIO MUNICIPAL INSTITUCIONAL
2018-2021

BITÁCORA FOTOGRAFICA

OBRA: ACONDICIONAMIENTO DE MODULO A DE PRETRATAMIENTO, EN EL MUNICIPIO DE IGUALA DE LA INDEPENDENCIA, GRO.

UBICACIÓN: LOCALIDAD EL TOMATAL MPIO DE IGUALA DE LA INDEPENDENCIA, GRO.
MUNICIPIO: IGUALA DE LA INDEPENDENCIA, GUERRERO.
CONSTRUCTORA: PRIMO FIGUEROA MALDONADO

ORDEN DE TRABAJO: CAPAMI-OT-12-19
PERIODO ESTIMADO: 16 DE JULIO AL 09 DE AGOSTO DE 2019
ESTIMACIÓN No. 2 (DOS Y FINIQUITO)
FECHA: 09 DE AGOSTO DE 2019

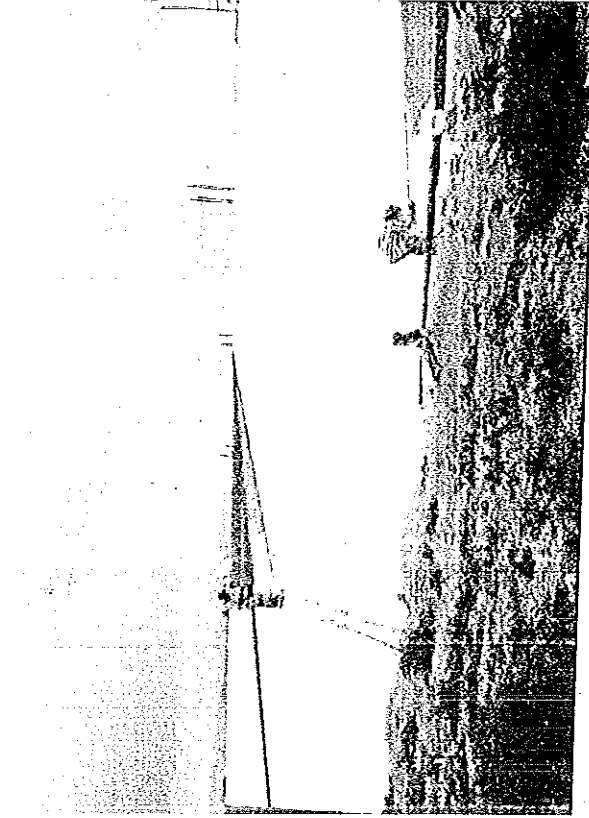
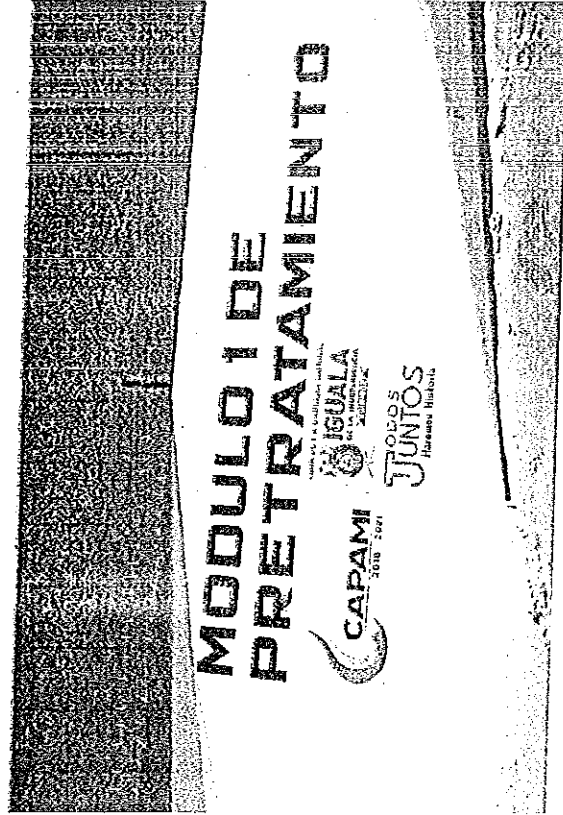

S215 SUMINISTRO Y COLOCACIÓN DE PINTURA VINÍLICA EN COLOR BLANCO A DOS MANOS CON FRANJAS SEGÚN DE DISEÑO EN DOS COLORES A TODO LO LARGO DEL MURO PERIMETRAL INCLUYE: ANDAMIAJE, MATERIAL, MANO DE OBRA Y HERRAMIENTA.

Primo Figueroa Maldonado
 EL ABORADO EL CONTRATISTA
ARQUITECTO URBANISTA
 Céd. Prof. 6494536
 ARG. PRIMO FIGUEROA MALDONADO
 ADMINISTRADOR UNICO F.C. FIMP820629812

APROBÓ:
 COMISIÓN DE AGUA POTABLE Y ALCANTARILLADO DEL MUNICIPIO DE IGUALA DE LA INDEPENDENCIA
 DE LA INDEPENDENCIA, GUERRERO
 U.C. BENJAMÍN DOMÍNGUEZ MARTÍNEZ