Teitl Swydd:

Llysgennad Cyfoedion prosiect Cyflogaeth â Chymorth

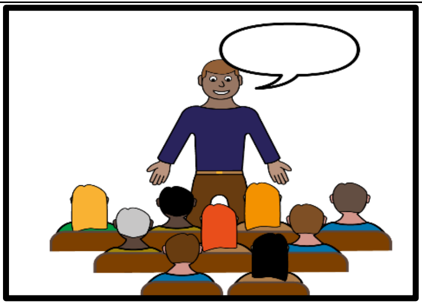

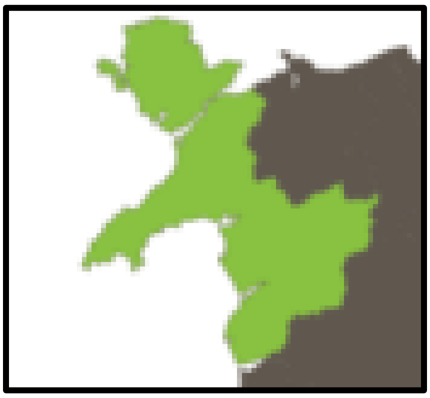

Lle byddwch chi'n gweithio:
Gwynedd & Sir Fon

I bwy y byddwch chi'n adrodd i:
Rheolwr gweithrediadau

Oriau:
Hyd at 16 awr yr wythnos

Math o Swydd:
Rhan amser/ Rhannu swydd

Beth yw'r swydd hon?

Byddwch yn helpu pobl ag anableddau ddysgu am y byd gwaith, sut i ddod o hyd i swyddi a'u cadw. Byddwch yn rhannu eich profiad eich hun i helpu eraill i deimlo'n hyderus am weithio.

Beth fyddwch chi'n ei wneud?

Helpu Eraill (Cymorth Cymheiriaid):

- Cefnogi pobl eraill ag anableddau dysgu drwy rannu eich stori.

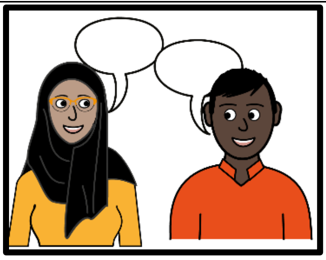

- Helpu nhw i deimlo'n hyderus a dysgu sgiliau newydd ar gyfer y gwaith.

- Gweithio gyda hyfforddwyr gwaith i ddysgu pethau fel sut i ysgrifennu CV neu sut i baratoi ar gyfer cyfweliadau.

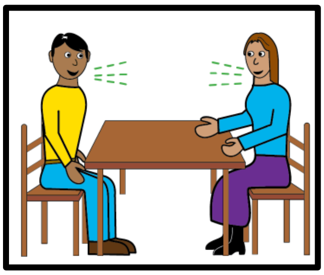

Siarad â chyflogwyr a chwmnïau :

- Siarad â chyflogwyr a chwmnïau am sut y gallant gyflogi pobl ag anableddau dysgu a pham y dylent gyflogi pobl ag anableddau dysgu.

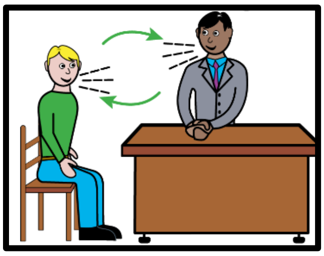

- Mynd i ffeiriau gwaith, digwyddiadau a chyfarfodydd i siarad am eich gwaith a'r gwaith Cyflogaeth â Chymorth.
- Rhannu eich profiad gyda pobl yn y digwyddiadau hyn.

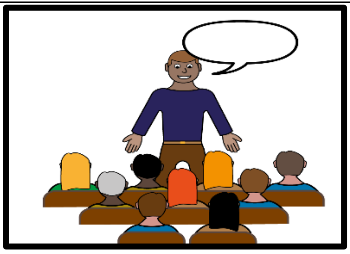

Helpu i wella'r gwasanaeth:

- Helpu y tîm i ddeall beth sy'n gweithio'n dda sut gallwn wella'r prosiect er mwyn helpu mwy o bobl.

- Mynd i gyfarfodydd tîm i rannu syniadau.

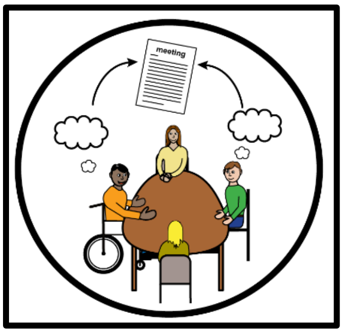

Hyrwyddo'r Gwasanaeth (Marchnata a Chyfathrebu):

- Helpu y gwasanaeth i hyrwyddo ei hun drwy rannu straeon ar gyfryngau cymdeithasol ac mewn digwyddiadau.

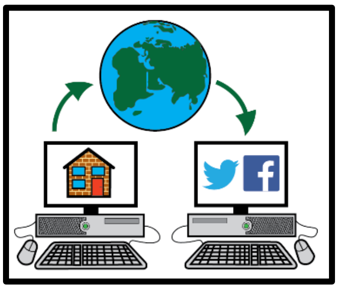

- Siarad â phobl mewn digwyddiadau a chyfarfodydd, yn wyneb i wyneb ac ar-lein.

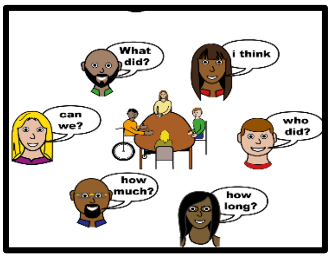

Help gyda thasgau (gwaith gweinyddol swyddfa):

- Helpu gyda gweithdai cynllunio, casglu gwybodaeth, a thasgau bach eraill.

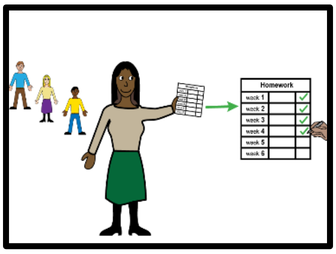

- Gweithio gyda'r tîm i drefnu digwyddiadau a hyfforddiant.

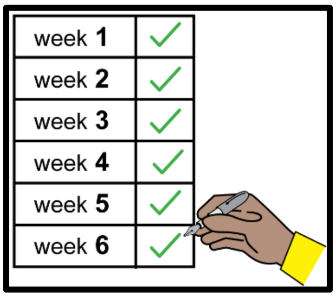

Pa sgiliau sydd eu hangen arnoch?

Mae'n rhaid i chi gael:

- anabledd dysgu a phrofiad o ddod o hyd i waith neu gadw swydd.

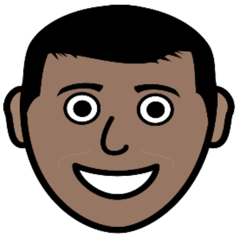

- Rydych chi'n hoffi helpu eraill ac yn hapus i siarad am eich stori.

- Rydych chi'n dda am siarad â phobl ac yn gallu gweithio mewn grŵp.

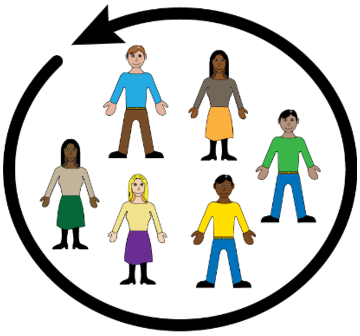

- Gallwch ddefnyddio cyfrifiadur (sgiliau sylfaenol, fel anfon negeseuon e-bost neu ddefnyddio galwadau fideo).

Byddai'n wych pe baech chi hefyd yn:

- Gallu Siarad Cymraeg

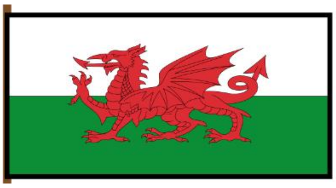

• Profiad o siarad â grwpiau neu mewn digwyddiadau. • Siarad â phobl newydd am swyddi.	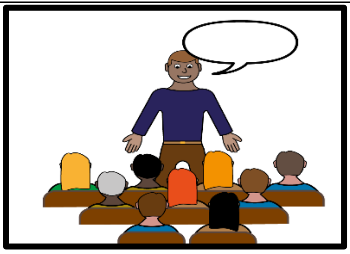
Pam mae'r swydd hon yn wych: • Byddwch yn helpu pobl eraill i deimlo'n hyderus am weithio. • Byddwch yn cwrdd â phobl newydd, fel cyflogwyr a grwpiau cymunedol. • Byddwch yn dysgu sgiliau newydd ac yn cael hyfforddiant. • Byddwch yn falch o wybod eich bod yn helpu eraill i ddod o hyd i waith.	 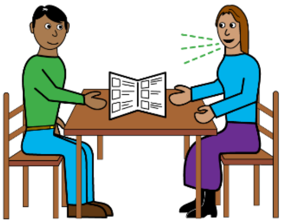
Cenhadaeth Agoriad Cyf: Rydym yn helpu pobl ag anableddau i fyw eu bywyd i’r mwyaf trwy eu cefnogi i ddod o hyd i waith ac aros mewn gwaith.	agoriadcyf realising your potential gwireddu eich potensial