

BITÁCORA FOTOGRÁFICA

"SUMINISTRO, MONTAJE ELECTROMECANICO Y PRUEBAS DE UNA MOTOBOMBA SUMERGIBLE 25 HP/220 V, 86 MTS DE COLUMNA ACERO AL CARBON 4", EN BOMBEO POZO PROFUNDO 1 DE MAYO, LOCALIZADO EN LA COL.1 DE MAYO, IGUALA GRO"

OBRA: COL. PLAN DE AYALA IGUALA DE LA INDEPENDENCIA, GRO. **ORDEN DE TRABAJO:** CAPAMI-OT-07-19

UBICACIÓN: IGUALA DE LA INDEPENDENCIA, GUERRERO. **PERIODO ESTIMADO:** 13 DE MAYO AL 20 DE MAYO DE 2019

MUNICIPIO: IGUALA DE LA INDEPENDENCIA, GUERRERO. **ESTIMACIÓN No.:** 1 (UNO) Y FINIQUITO **FECHA:** 11 MAYO DEL 2019



"SUMINISTRO, MONTAJE ELECTROMECANICO Y PRUEBAS DE UNA MOTOBOMBA SUMERGIBLE 25 HP/220 V, 86 MTS DE COLUMNA ACERO AL CARBON 4", EN BOMBEO POZO PROFUNDO 1 DE MAYO, LOCALIZADO EN LA COL.1 DE MAYO, IGUALA GRO"

1.-TRANSPORTE ,INSTALACION Y DESMANTELAMIENTO EQUIPO DE MANIOBRA

LABORÓ:
 CONTRATISTA
 ALMA F. HELLVILLANUEVA CARRASCO
 REPRESENTANTE LEGAL

CONELEC
 IGUALA

COMISIÓN DE AGUA POTABLE Y ALCANTARILLADO DEL MUNICIPIO DE IGUALA DE LA INDEPENDENCIA
 LIC. BENJAMÍN CORTÉS SERRANO
 DIRECCIÓN GENERAL DE CONTRATA

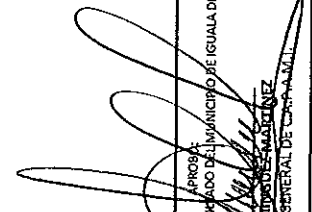

COMISIÓN DE AGUA POTABLE
 ALCANTARILLADO DEL MUNICIF
 DE IGUALA
 H. AYUNTAMIENTO MUNICIPAL
 CONSTITUCIONAL
 2018-2021
IGUALA
 DIRECCIÓN GENERAL

BITÁCORA FOTOGRÁFICA

"SUMINISTRO, MONTAJE ELECTROMECANICO Y PRUEBAS DE UNA MOTOBOMBA SUMERGIBLE 25 HP/220 V, 86 MTS DE COLUMNA ACERO AL CARBON 4", EN BOMBEO POZO PROFUNDO 1 DE MAYO, LOCALIZADO EN LA COL.1 DE MAYO, IGUALA GRO"

OBRA:

ORDEN DE TRABAJO:

CAPAMI-OT-07-19

UBICACIÓN:

COL. PLAN DE AYALA IGUALA DE LA INDEPENDENCIA, GRO.

PERIODO ESTIMADO: 13 DE MAYO AL 20 DE MAYO DE 2019

MUNICIPIO: IGUALA DE LA INDEPENDENCIA, GUERRERO.

ESTIMACIÓN No.: 1 (JUNO) Y FINIQUITO

FECHA: 11 MAYO DEL 2019

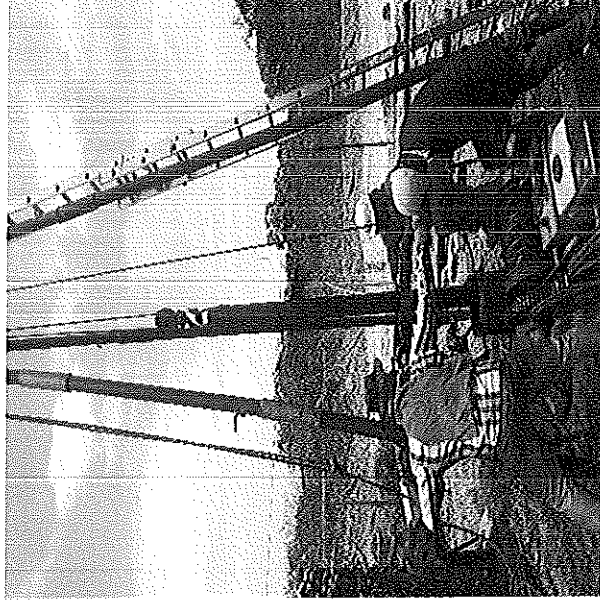

"SUMINISTRO, MONTAJE ELECTROMECANICO Y PRUEBAS DE UNA MOTOBOMBA SUMERGIBLE 25 HP/220 V, 86 MTS DE COLUMNA ACERO AL CARBON 4", EN BOMBEO POZO PROFUNDO 1 DE MAYO, LOCALIZADO EN LA COL.1 DE MAYO, IGUALA GRO"

2.- EXTRACCION DE COLUMNA 4" ACERO AL CARBON

ALCALDE DEL VILLANUEVA CARRASCO
 REPRESENTANTE LEGAL

CONELEC
 IGUALA

APROBADO
 ALCALDE DEL MUNICIPIO DE IGUALA DE LA INDEPENDENCIA
 H. AYUNTAMIENTO MUNICIPAL CONSTITUCIONAL
 2018-2021

DIRECCIÓN GENERAL DE C.A.P.-A.M.I.

COMISIÓN DE AGUA POTABLE Y ALCANTARILLADO DEL MUNICIPIO DE IGUALA DE IGUALA
 H. AYUNTAMIENTO MUNICIPAL CONSTITUCIONAL
 2018-2021

DIRECCIÓN GENERAL

BITÁCORA FOTOGRÁFICA

"SUMINISTRO, MONTAJE ELECTROMECANICO Y PRUEBAS DE UNA MOTOBOMBA SUMERGIBLE 25 HP/220 V, 86 MTS DE COLUMNA ACERO AL CARBON 4", EN BOMBEO POZO PROFUNDO 1 DE MAYO, LOCALIZADO EN LA COL.1 DE MAYO, IGUALA GRO"

ORDEN DE TRABAJO: CAPAMI-OT-07-19

UBICACIÓN: COL. PLAN DE AYALA IGUALA DE LA INDEPENDENCIA, GRO.

PERIODO ESTIMADO: 13 DE MAYO AL 20 DE MAYO DE 2019

MUNICIPIO: IGUALA DE LA INDEPENDENCIA, GUERRERO.

ESTIMACIÓN No. 1 (UNO) Y FINIQUITO

FECHA: 11 MAYO DEL 2019



"SUMINISTRO, MONTAJE ELECTROMECANICO Y PRUEBAS DE UNA MOTOBOMBA SUMERGIBLE 25 HP/220 V, 86 MTS DE COLUMNA ACERO AL CARBON 4", EN BOMBEO POZO PROFUNDO 1 DE MAYO, LOCALIZADO EN LA COL.1 DE MAYO, IGUALA GRO"

3.- MEDICION DE NIVELES ESTATICO Y DE FONDO DE POZO

BORO: REPRESENTANTE LEGAL ALMA ESTEVE VILLANUEVA CARRASCO	CONELEC IGUALA
---	--------------------------

APROBADO:
 LIC. BENJAMIN DOMINGUEZ TORRES
 PRESIDENTE GENERAL DE LA COMISION

COMISION DE AGUA POTABLE Y ALCANTARILLADO DEL MUNICIPIO DE IGUALA DE IGUALA H. AYUNTAMIENTO MUNICIPAL CONSTITUCIONAL 2018-2021	CAPAMI DIRECCIÓN GENERAL
--	------------------------------------

BITÁCORA FOTOGRÁFICA

"SUMINISTRO, MONTAJE ELECTROMECANICO Y PRUEBAS DE UNA MOTOBOMBA SUMERGIBLE 25 HP/220 V. 86 MTS DE COLUMNA ACERO AL CARBON 4", EN BOMBEO POZO PROFUNDO 1 DE MAYO, LOCALIZADO EN LA COL.1 DE MAYO, IGUALA GRO"

ORDEN DE TRABAJO: CAPAMI-OT-07-19

PERIODO ESTIMADO: 13 DE MAYO AL 20 DE MAYO DE 2019
 ESTIMACIÓN No. 1 (UNO) Y FINIQUITO
 FECHA: 11 MAYO DEL 2019

UBICACIÓN: COL. PLAN DE AYALA IGUALA DE LA INDEPENDENCIA, GRO.
 MUNICIPIO: IGUALA DE LA INDEPENDENCIA, GUERRERO.

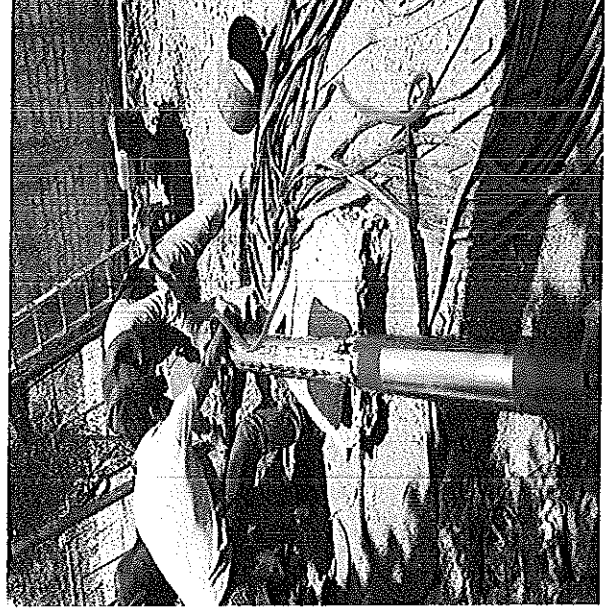

"SUMINISTRO, MONTAJE ELECTROMECANICO Y PRUEBAS DE UNA MOTOBOMBA SUMERGIBLE 25 HP/220 V. 86 MTS DE COLUMNA ACERO AL CARBON 4", EN BOMBEO POZO PROFUNDO 1 DE MAYO, LOCALIZADO EN LA COL.1 DE MAYO, IGUALA GRO"
 4.- SUMINISTRO, ENSAMBLE Y SUSTITUCION DE MOTOBOMBA 25 HP/220 V

Elaboró:
 ELABORADORA
 ALMA ESTHER VILLANUEVA CARRASCO
 REPRESENTANTE LEGAL

CONELEC
 IGUALA

COMISIÓN DE AGUA POTABLE Y ALCANTARILLADO DEL MUNICIPIO DE IGUALA DE LA INDEPENDENCIA
 H. AYUNTAMIENTO MUNICIPAL
 CONSTITUCIONAL
 2018-2021

EL DIRECTOR GENERAL DE C.A.P.A.M.I.

COMISIÓN DE AGUA POTABLE Y ALCANTARILLADO DEL MUNICIPIO DE IGUALA
 H. AYUNTAMIENTO MUNICIPAL CONSTITUCIONAL 2018-2021
DIRECCIÓN GENERAL

BITÁCORA FOTOGRÁFICA

OBRA: "SUMINISTRO, MONTAJE ELECTROMECANICO Y PRUEBAS DE UNA MOTOBOMBA SUMERGIBLE 25 HP/220 V, 86 MTS DE COLUMNA ACERO AL CARBON 4", EN BOMBEO POZO PROFUNDO 1 DE MAYO, LOCALIZADO EN LA COL.1 DE MAYO, IGUALA GRO"

ORDEN DE TRABAJO: CAPAMI-OT-07-19

UBICACIÓN: COL. PLAN DE AYALA IGUALA DE LA INDEPENDENCIA, GRO.

PERIODO ESTIMADO: 13 DE MAYO AL 20 DE MAYO DE 2019

MUNICIPIO: IGUALA DE LA INDEPENDENCIA, GUERRERO.

ESTIMACIÓN No.: 1 (UNO) Y FINIQUITO

FECHA: 11 MAYO DEL 2019

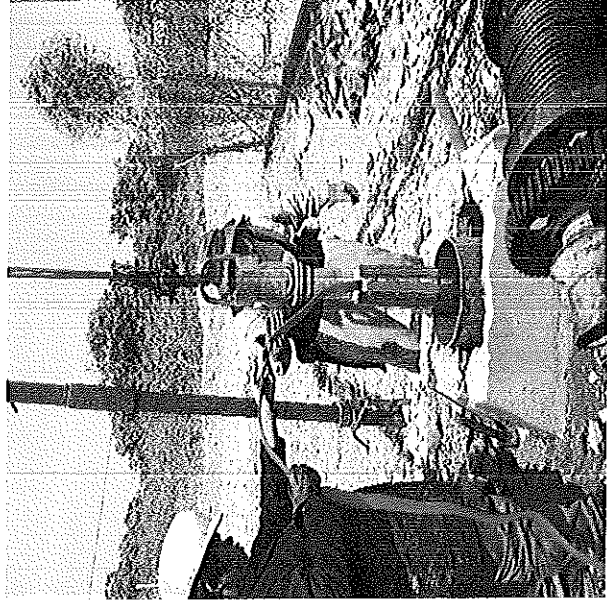

"SUMINISTRO, MONTAJE ELECTROMECANICO Y PRUEBAS DE UNA MOTOBOMBA SUMERGIBLE 25 HP/220 V, 86 MTS DE COLUMNA ACERO AL CARBON 4", EN BOMBEO POZO PROFUNDO 1 DE MAYO, LOCALIZADO EN LA COL.1 DE MAYO, IGUALA GRO"
 5.- NIPLE 4X6 Y CAMPANA 4-3 DIA, METALICOS Suministro y montaje de NIPLE 4" Y CAMPANA 4-3"

LUGARO:
 Y CONTRATISTA
 ALM. ETHEL VILLANUEVA CARRASCO
 REPRESENTANTE LEGAL

CONELEC
 IGUALA

APROBO:
 COMISION DE AGUA POTABLE Y ALCANTARILLADO DEL MUNICIPIO DE IGUALA DE LA INDEPENDENCIA
 H. AYUNTAMIENTO MUNICIPAL
 CONSTITUCIONAL
 2018-2021
 LIC. BENJAMIN DOMINGUEZ MARTINEZ
 DIRECTOR GENERAL DE CAPAMI

COMISION DE AGUA POTABLE Y
 ALCANTARILLADO DEL MUNICIPIO
 DE IGUALA
 H. AYUNTAMIENTO MUNICIPAL
 CONSTITUCIONAL
 2018-2021
IGUALA
 DIRECCION GENERAL

BITÁCORA FOTOGRÁFICA

"SUMINISTRO, MONTAJE ELECTROMECANICO Y PRUEBAS DE UNA MOTOBOMBA SUMERGIBLE 25 HP/220 V, 86 MTS DE COLUMINA ACERO AL CARBON 4", EN BOMBEO POZO PROFUNDO 1 DE MAYO, LOCALIZADO EN LA COL.1 DE MAYO, IGUALA GRO"

OBRA: CAPAMI-OT-07-19 **ORDEN DE TRABAJO:**

UBICACIÓN: COL. PLAN DE AYALA IGUALA DE LA INDEPENDENCIA, GRO.

PERIODO ESTIMADO: 13 DE MAYO AL 20 DE MAYO DE 2019

MUNICIPIO: IGUALA DE LA INDEPENDENCIA, GUERRERO.

ESTIMACIÓN No.: 1 (UNO) Y FINIQUITO

FECHA: 11 MAYO DEL 2019



"SUMINISTRO, MONTAJE ELECTROMECANICO Y PRUEBAS DE UNA MOTOBOMBA SUMERGIBLE 25 HP/220 V, 86 MTS DE COLUMINA ACERO AL CARBON 4", EN BOMBEO POZO PROFUNDO 1 DE MAYO, LOCALIZADO EN LA COL.1 DE MAYO, IGUALA GRO"
 6.- KID EMPALME SENCILLO EN CABLE SUBMARINO 3X2 AWG

ELABORÓ:
 EL CONTRATISTA
 ADMA EMER VILLAMUEVA CARRASCO
 REPRESENTANTE LEGAL

APROBÓ:
 LIC. BENJAMIN DOMINGUEZ MARTINEZ
 DIRECTOR GENERAL DE C.A.P.A.M.I.

COMISIÓN DE AGUA POTABLE Y ALCANTARILLADO DEL MUNICIPIO DE IGUALA
 H. AYUNTAMIENTO MUNICIPAL CONSTITUCIONAL
 2018-2021

CONELEC
 IGUALA

CAPAMI
 DIRECCIÓN GENERAL

BITÁCORA FOTOGRÁFICA

"SUMINISTRO, MONTAJE ELECTROMECANICO Y PRUEBAS DE UNA MOTOBOMBA SUMERGIBLE 25 HP/220 V, 86 MTS DE COLUMNA ACERO AL CARBON 4", EN BOMBEO POZO PROFUNDO 1. DE MAYO, LOCALIZADO EN LA COL.1 DE MAYO, IGUALA GRO"

OBRA:

COL. PLAN DE AYALA IGUALA DE LA INDEPENDENCIA, GRO.

ORDEN DE TRABAJO:

CAPAMI-OT-07-19

UBICACIÓN:

COL. PLAN DE AYALA IGUALA DE LA INDEPENDENCIA, GRO.

PERIODO ESTIMADO:

13 DE MAYO AL 20 DE MAYO DE 2019

MUNICIPIO: IGUALA DE LA INDEPENDENCIA, GUERRERO.

ESTIMACIÓN No.

1 (UNO) Y FINIQUITO

FECHA:

11 MAYO DEL 2019



"SUMINISTRO, MONTAJE ELECTROMECANICO Y PRUEBAS DE UNA MOTOBOMBA SUMERGIBLE 25 HP/220 V, 86 MTS DE COLUMNA ACERO AL CARBON 4", EN BOMBEO POZO PROFUNDO 1. DE MAYO, LOCALIZADO EN LA COL.1 DE MAYO, IGUALA GRO"
 7.- MONTAJE-INSERCIÓN DE COLUMNA 4 "DIA, ACERO AL CARBON

ELABORÓ:
 INGENIERO CIVIL
 ALMA ESTEL VILLANUEVA CARRASCO
 REPRESENTANTE LEGAL

COMISIÓN DE AGUA POTABLE Y ALCANTARILLADO DEL MUNICIPIO DE IGUALA DE LA INDEPENDENCIA
 LIC. BENJAMÍN DOMÍNGUEZ MARTÍNEZ
 DIRECTOR GENERAL DE C.A.P.A.M.I.

APROBO:
 LIC. BENJAMÍN DOMÍNGUEZ MARTÍNEZ
 DIRECTOR GENERAL DE C.A.P.A.M.I.

COMISIÓN DE AGUA POTABLE Y ALCANTARILLADO DEL MUNICIPIO DE IGUALA
 H. AYUNTAMIENTO MUNICIPAL CONSTITUCIONAL
 2018-2021

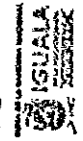

DIRECCIÓN GENERAL

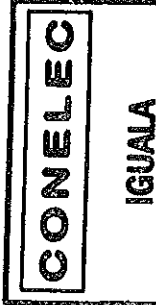

BITÁCORA FOTOGRÁFICA

"SUMINISTRO, MONTAJE ELECTROMECANICO Y PRUEBAS DE UNA MOTOBOMBA SUMERGIBLE 25 HP/220 V., 86 MTS DE COLUMNA ACERO AL CARBON 4", EN BOMBEO POZO PROFUNDO 1 DE MAYO, LOCALIZADO EN LA COL.1 DE MAYO, IGUALA GRO"

OBRA: COL. PLAN DE AYALA IGUALA DE LA INDEPENDENCIA, GRO. **ORDEN DE TRABAJO:** CAPAMI-OT-07-19

UBICACIÓN: COL. PLAN DE AYALA IGUALA DE LA INDEPENDENCIA, GRO. **PERIODO ESTIMADO:** 13 DE MAYO AL 20 DE MAYO DE 2019

MUNICIPIO: IGUALA DE LA INDEPENDENCIA, GUERRERO. **ESTIMACIÓN No.:** 1 (UNO) Y FINIQUITO

FECHA: 11 MAYO DEL 2019

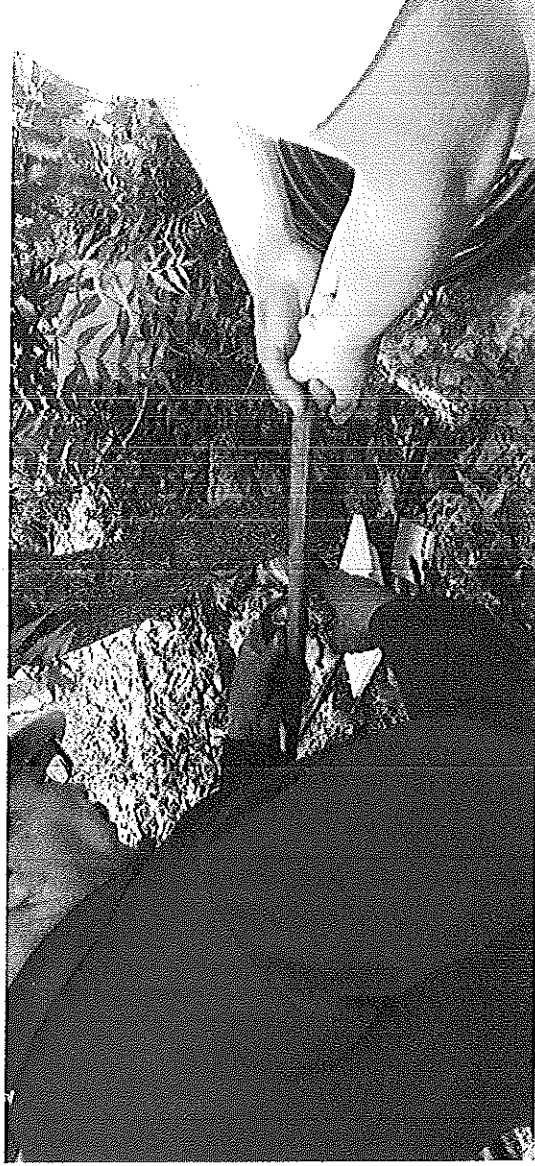

"SUMINISTRO, MONTAJE ELECTROMECANICO Y PRUEBAS DE UNA MOTOBOMBA SUMERGIBLE 25 HP/220 V., 86 MTS DE COLUMNA ACERO AL CARBON 4", EN BOMBEO POZO PROFUNDO 1 DE MAYO, LOCALIZADO EN LA COL.1 DE MAYO, IGUALA GRO."

8.- SUMINISTRO Y MONTAJE DE CABE SUBMARINO 3X2 AWG NUEVO AMPLIACION

LABORO:
 CONTRATISTA
 ALVARO EL VILLANUEVA CARRASCO
 REPRESENTANTE LEGAL

COMISIÓN DE AGUA POTABLE Y ALCANTARILLADO DEL MUNICIPIO DE IGUALA DE IGUALA
 H. AYUNTAMIENTO MUNICIPAL
 CONSTITUCIONAL
 2018-2021
 DIRECTOR GENERAL DE CAPAMI
 LIC. BENJAMÍN DOMÍNGUEZ GARCÍA

CONELEC
 IGUALA

BITÁCORA FOTOGRÁFICA

"SUMINISTRO, MONTAJE ELECTROMECANICO Y PRUEBAS DE UNA MOTOBOMBA SUMERGIBLE 25 HP/220 V. 86 MTS DE COLUMNA ACERO AL CARBON 4", EN BOMBEO POZO PROFUNDO 1 DE MAYO, LOCALIZADO EN LA COL.1 DE MAYO, IGUALA GRO"

ORDEN DE TRABAJO: CAPAMI-OT-07-19

UBICACIÓN: COL. PLAN DE AYALA IGUALA DE LA INDEPENDENCIA, GRO.

PERIODO ESTIMADO: 13 DE MAYO AL 20 DE MAYO DE 2019

MUNICIPIO: IGUALA DE LA INDEPENDENCIA, GUERRERO.

ESTIMACIÓN No. 1 (JUNO) Y FINIQUITO

FECHA: 11 MAYO DEL 2019



"SUMINISTRO, MONTAJE ELECTROMECANICO Y PRUEBAS DE UNA MOTOBOMBA SUMERGIBLE 25 HP/220 V. 86 MTS DE COLUMNA ACERO AL CARBON 4", EN BOMBEO POZO PROFUNDO 1 DE MAYO, LOCALIZADO EN LA COL.1 DE MAYO, IGUALA GRO"

9.- KID EMPALME SENCILLO EN CABLE SUBMARINO 3X2 AWG, NUEVO AMPLIACION

LABOR: CONTRATISTA
 JUAN CARLOS VILLANUEVA CARRASCO
 REPRESENTANTE LEGAL

CONELEC
 IGUALA

APROBÓ:
 LIC. BENJAMÍN DOMESTICO MARRIPEZ
 DIRECTOR GENERAL DE C.A.P.-A.M.I.

COMISIÓN DE AGUA POTABLE Y ALCANTARILLADO DEL MUNICIPIO DE IGUALA
 H. AYUNTAMIENTO MUNICIPAL CONSTITUCIONAL
 2018-2021
IGUALA
 DIRECCIÓN GENERAL

BITÁCORA FOTOGRÁFICA

OBRA: "SUMINISTRO, MONTAJE ELECTROMECANICO Y PRUEBAS DE UNA MOTOBOMBA SUMERGIBLE 25 HP/220 V, 86 MTS DE COLUMNA ACERO AL CARBON 4", EN BOMBEO POZO PROFUNDO 1 DE MAYO, LOCALIZADO EN LA COL.1 DE MAYO, IGUALA GRO"

ORDEN DE TRABAJO: CAPAMI-OT-07-19

UBICACIÓN: COL. PLAN DE AYALA IGUALA DE LA INDEPENDENCIA, GRO.

MUNICIPIO: IGUALA DE LA INDEPENDENCIA, GUERRERO.

PERIODO ESTIMADO: 13 DE MAYO AL 20 DE MAYO DE 2019

ESTIMACIÓN No. 1 (UNO) Y FINIQUITO

FECHA: 11 MAYO DEL 2019



"SUMINISTRO, MONTAJE ELECTROMECANICO Y PRUEBAS DE UNA MOTOBOMBA SUMERGIBLE 25 HP/220 V, 86 MTS DE COLUMNA ACERO AL CARBON 4", EN BOMBEO POZO PROFUNDO 1 DE MAYO, LOCALIZADO EN LA COL.1 DE MAYO, IGUALA GRO"

10.- MONTAJE DE INSERCCION DE COLUMNA 4" ACERO AL CARBON AMPLIACION

LABORÓ:
 CONTRATISTA
 ALBERTO VILLANUEVA CARRASCO
 REPRESENTANTE LEGAL

COMISION DE AGUA POTABLE Y ALCANTARILLADO DEL MUNICIPIO DE IGUALA DE LA INDEPENDENCIA
 H. AYUNTAMIENTO MUNICIPAL
 CONSTITUCIONAL
 2018-2021
 LIC. BENJAMIN DOMINGUEZ MARTINEZ
 DIRECTOR GENERAL DE C.P.A.M.I.

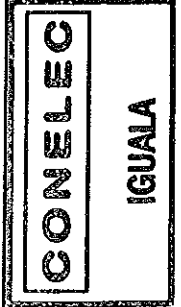

COMISION DE AGUA POTABLE Y ALCANTARILLADO DEL MUNICIPIO DE IGUALA DE LA INDEPENDENCIA
 H. AYUNTAMIENTO MUNICIPAL
 CONSTITUCIONAL
 2018-2021

BITÁCORA FOTOGRÁFICA

"SUMINISTRO, MONTAJE ELECTROMECANICO Y PRUEBAS DE UNA MOTOBOMBA SUMERGIBLE 25 HP/220 V, 36 MTS DE COLUMNA ACERO AL CARBON 4", EN BOMBEO POZO PROFUNDO 1 DE MAYO, LOCALIZADO EN LA COL.1 DE MAYO, IGUALA GRO"

ORDEN DE TRABAJO: CAPAMI-OT-07-19

UBICACIÓN: COL. PLAN DE AYALA IGUALA DE LA INDEPENDENCIA, GRO.

PERIODO ESTIMADO: 13 DE MAYO AL 20 DE MAYO DE 2019

MUNICIPIO: IGUALA DE LA INDEPENDENCIA, GUERRERO.

ESTIMACIÓN No. 1 (UNO) Y FINIQUITO

FECHA: 11 MAYO DEL 2019

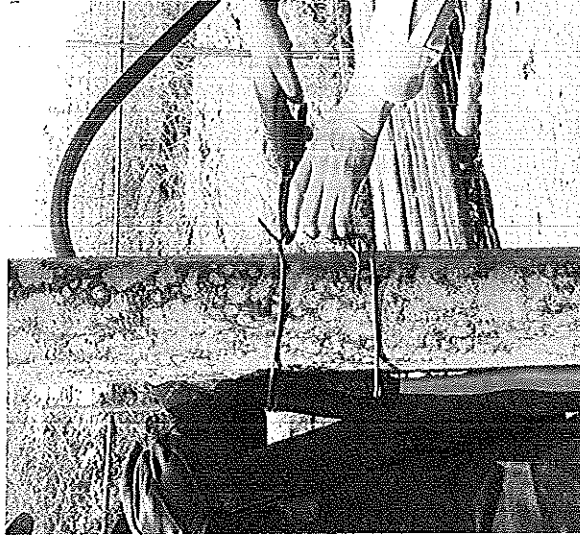

"SUMINISTRO, MONTAJE ELECTROMECANICO Y PRUEBAS DE UNA MOTOBOMBA SUMERGIBLE 25 HP/220 V, 36 MTS DE COLUMNA ACERO AL CARBON 4", EN BOMBEO POZO PROFUNDO 1 DE MAYO, LOCALIZADO EN LA COL.1 DE MAYO, IGUALA GRO"

11.- SUJETADORES PARA CABLE SUBMARINO 3X2 AWG NUEVO AMPLIACION

ELABORÓ:
 ELECTRICISTA
 ALMA ESTER VILLANUEVA CARRASCO
 REPRESENTANTE LEGAL

CONELEC
 IGUALA

COMISION DE AGUA POTABLE Y ALCANTARILLADO DEL MUNICIPIO DE IGUALA
 APROBÓ:
 LIC. BENJAMIN DOMINGUEZ MARTINEZ
 DIRECTOR GENERAL DE S.A.M.I.I.
 2019-2021

BITÁCORA FOTOGRÁFICA

"SUMINISTRO, MONTAJE ELECTROMECANICO Y PRUEBAS DE UNA MOTOBOMBA SUMERGIBLE 25 HP/220 V, 86 MTS DE COLUMNA ACERO AL CARBON 4", EN BOMBEO POZO PROFUNDO 1 DE MAYO, LOCALIZADO EN LA COL.1 DE MAYO, IGUALA GRO."

OBRA: COL. PLAN DE AYALA IGUALA DE LA INDEPENDENCIA, GUERRERO. **ORDEN DE TRABAJO:** CAPAMI-OT-07-19

UBICACIÓN: COL. PLAN DE AYALA IGUALA DE LA INDEPENDENCIA, GRO. **PERIODO ESTIMADO:** 13 DE MAYO AL 20 DE MAYO DE 2019

MUNICIPIO: IGUALA DE LA INDEPENDENCIA, GUERRERO. **ESTIMACIÓN No.:** 1 (UNO) Y FINIQUITO **FECHA:** 11 MAYO DEL 2019

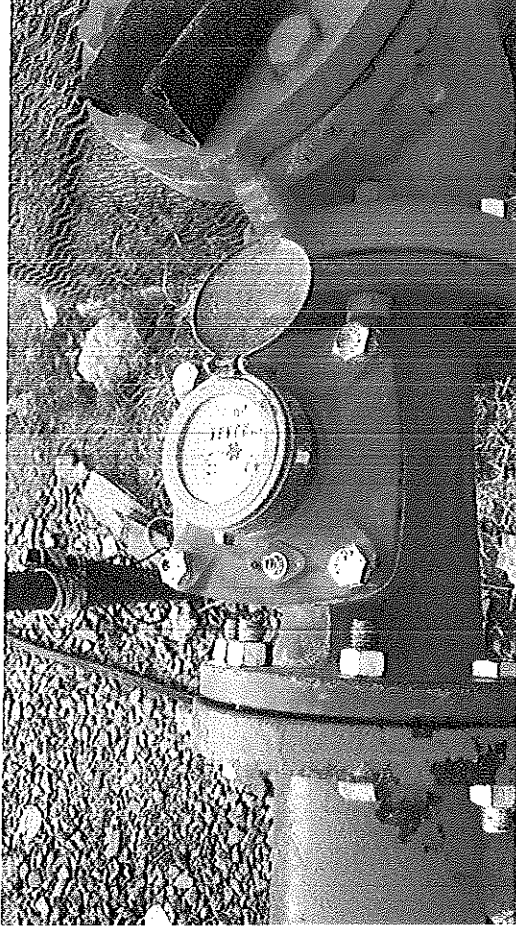

"SUMINISTRO, MONTAJE ELECTROMECANICO Y PRUEBAS DE UNA MOTOBOMBA SUMERGIBLE 25 HP/220 V, 86 MTS DE COLUMNA ACERO AL CARBON 4", EN BOMBEO POZO PROFUNDO 1 DE MAYO, LOCALIZADO EN LA COL.1 DE MAYO, IGUALA GRO."

12.- MEDIDOR DE FLUJO PARA AGUA TIPO PROPELA, BRIDADO, 4" DIA

AUTOR:
 CONTRATISTA
 ALMA ESTEL VILLANUEVA CARRASCO
 REPRESENTANTE LEGAL

CONELEC
 IGUALA

COMISIÓN DE AGUA POTABLE Y ALCANTARILLADO DEL MUNICIPIO DE IGUALA
 H. AYUNTAMIENTO MUNICIPAL CONSTITUCIONAL
 2018-2021

[Handwritten Signature]
 DIRECTOR GENERAL DE C.A.P.A.M.I.

BITÁCORA FOTOGRÁFICA

"SUMINISTRO, MONTAJE ELECTROMECANICO Y PRUEBAS DE UNA MOTOBOMBA SUMERGIBLE 25 HP/220 V, 86 MTS DE COLUMINA ACERO AL CARBON 4", EN BOMBEO POZO PROFUNDO 1 DE MAYO, LOCALIZADO EN LA COL.1 DE MAYO, IGUALA GRO"

OBRA: "SUMINISTRO, MONTAJE ELECTROMECANICO Y PRUEBAS DE UNA MOTOBOMBA SUMERGIBLE 25 HP/220 V, 86 MTS DE COLUMINA ACERO AL CARBON 4", EN BOMBEO POZO PROFUNDO 1 DE MAYO, LOCALIZADO EN LA COL.1 DE MAYO, IGUALA GRO" **ORDEN DE TRABAJO:** CAPAMI-OT-07-19

UBICACIÓN: COL. PLAN DE AYALA IGUALA DE LA INDEPENDENCIA, GRO.

MUNICIPIO: IGUALA DE LA INDEPENDENCIA, GUERRERO.

PERIODO ESTIMADO: 13 DE MAYO AL 20 DE MAYO DE 2019

ESTIMACIÓN No. 1 (UNO) Y FINIQUITO

FECHA: 11 MAYO DEL 2019



"SUMINISTRO, MONTAJE ELECTROMECANICO Y PRUEBAS DE UNA MOTOBOMBA SUMERGIBLE 25 HP/220 V, 86 MTS DE COLUMINA ACERO AL CARBON 4", EN BOMBEO POZO PROFUNDO 1 DE MAYO, LOCALIZADO EN LA COL.1 DE MAYO, IGUALA GRO"

13.- VALVULA DE EXPULSION DE AIRE " DIA

LABOR:
 CONTRATISTA

ALVARO DEL VILLANUEVA CARRASCO
 REPRESENTANTE LEGAL

CONELEC

IGUALA

COMISIÓN DE AGUA POTABLE Y
 ALCANTARILLADO DEL MUNICIPIO
 DE IGUALA
 DE IGUALA
 COMITÉ DE ADMINISTRACIÓN MUNICIPAL
 CONSTITUCIONAL
 2018-2021

COMISIÓN DE AGUA POTABLE Y ALCANTARILLADO DEL MUNICIPIO DE IGUALA DE LA INDEPENDENCIA
 LIC. BENJAMÍN DOMÍNGUEZ MARTÍNEZ
 DIRECTOR GENERAL DE C.A.P.A.M.A.I.

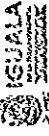

DIRECCIÓN GENERAL

BITÁCORA FOTOGRÁFICA

"SUMINISTRO, MONTAJE ELECTROMECANICO Y PRUEBAS DE UNA MOTOBOMBA SUMERGIBLE 25 HP/220 V, 36 MTS DE COLUMNA ACERO AL CARBON 4", EN BOMBEO POZO PROFUNDO 1 DE MAYO, LOCALIZADO EN LA COL.1 DE MAYO, IGUALA GRO"

ORDEN DE TRABAJO: CAPAMI-OT-07-19

UBICACIÓN: COL. PLAN DE AYALA IGUALA DE LA INDEPENDENCIA, GRO. **PERIODO ESTIMADO:** 13 DE MAYO AL 20 DE MAYO DE 2019

MUNICIPIO: IGUALA DE LA INDEPENDENCIA, GUERRERO. **ESTIMACIÓN No.:** 1 (UNO) Y FINIQUITO

FECHA: 11 MAYO DEL 2019

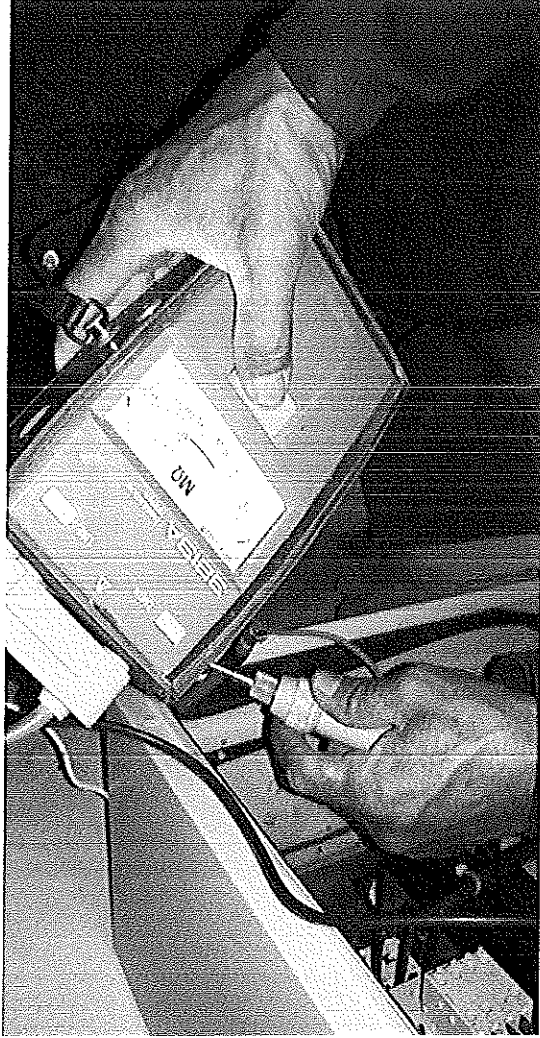

"SUMINISTRO, MONTAJE ELECTROMECANICO Y PRUEBAS DE UNA MOTOBOMBA SUMERGIBLE 25 HP/220 V, 36 MTS DE COLUMNA ACERO AL CARBON 4", EN BOMBEO POZO PROFUNDO 1 DE MAYO, LOCALIZADO EN LA COL.1 DE MAYO, IGUALA GRO"

14.- PRUEBAS DE MEDICION AISLAMIENTO, A MOTOR 25 HP Y CABLE SUBMARINO 3.X2

FECHA:
 EL CONTRATISTA

ALMANTHA VILLANUEVA CARRASCO
 REPRESENTANTE LEGAL

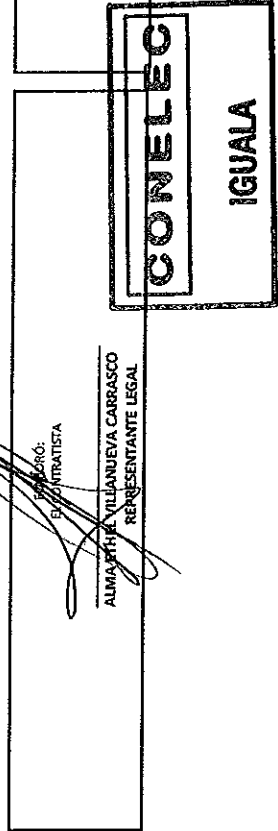

COMISIÓN DE AGUA POTABLE Y ALCANTARILLADO DEL MUNICIPIO DE IGUALA DE LA INDEPENDENCIA
 H. AYUNTAMIENTO MUNICIPAL CONSTITUCIONAL
 2018-2021
 DIRECCIÓN GENERAL DE C.A. A.M.I.

COMISIÓN DE AGUA POTABLE Y ALCANTARILLADO DEL MUNICIPIO DE IGUALA

H. AYUNTAMIENTO MUNICIPAL CONSTITUCIONAL
 2018-2021

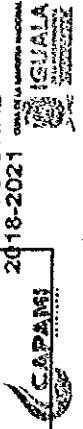

DIRECCIÓN GENERAL

BITÁCORA FOTOGRÁFICA

"SUMINISTRO, MONTAJE ELECTROMECANICO Y PRUEBAS DE UNA MOTOBOMBA SUMERGIBLE 25 HP/220 V, 36 MTS DE COLUMNA ACERO AL CARBON 4", EN BOMBEO POZO PROFUNDO 1 DE MAYO, LOCALIZADO EN LA COL.1 DE MAYO, IGUALA GRO"

OBRA:

ORDEN DE TRABAJO: CAPAMI-OT-07-19

UBICACIÓN:

COL. PLAN DE AYALA IGUALA DE LA INDEPENDENCIA, GRO.

PERIODO ESTIMADO: 13 DE MAYO AL 20 DE MAYO DE 2019

MUNICIPIO: IGUALA DE LA INDEPENDENCIA, GUERRERO.

ESTIMACIÓN No.: 1 (UNO) Y FINIQUITO

FECHA: 11 MAYO DEL 2019

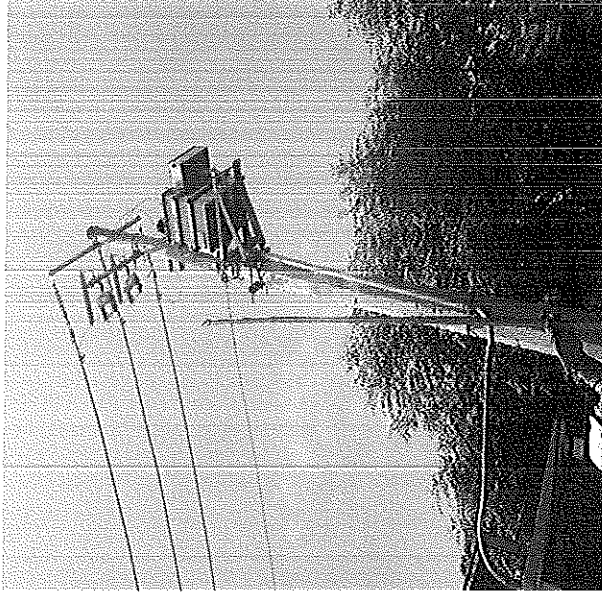

"SUMINISTRO, MONTAJE ELECTROMECANICO Y PRUEBAS DE UNA MOTOBOMBA SUMERGIBLE 25 HP/220 V, 36 MTS DE COLUMNA ACERO AL CARBON 4", EN BOMBEO POZO PROFUNDO 1 DE MAYO, LOCALIZADO EN LA COL.1 DE MAYO, IGUALA GRO."

15.- MANIOBRAS DE LIBRANZA EN ALTA TENSION 23,000 VOLTS

ELABORÓ:
 EL CONTRATISTA

RAFAEL VILLAMUJVA CARRASCO
 REPRESENTANTE LEGAL



APROBÓ:
 LIC. BENJAMIN DOMESTICO MARTINEZ
 DIRECCION GENERAL DE CAPAMI

COMISIÓN DE AGUA POTABLE Y ALCANTARILLADO DEL MUNICIPIO DE IGUALA
 H. AYUNTAMIENTO MUNICIPAL CONSTITUCIONAL
 2018-2021
 DIRECCIÓN GENERAL

BITÁCORA FOTOGRÁFICA

"SUMINISTRO, MONTAJE ELECTROMECANICO Y PRUEBAS DE UNA MOTOBOMBA SUMERGIBLE 25 HP/220 V, 86 MTS DE COLUMNA ACERO AL CARBON 4", EN BOMBEO POZO PROFUNDO 1 DE MAYO, LOCALIZADO EN LA COL.1 DE MAYO, IGUALA GRO"

OBRA: COL. PLAN DE AYALA IGUALA DE LA INDEPENDENCIA, GRO. **ORDEN DE TRABAJO:** CAPAMI-OT-07-19

UBICACIÓN: COL. PLAN DE AYALA IGUALA DE LA INDEPENDENCIA, GRO.

MUNICIPIO: IGUALA DE LA INDEPENDENCIA, GUERRERO.

PERIODO ESTIMADO: 13 DE MAYO AL 20 DE MAYO DE 2019

ESTIMACIÓN No.: 1 (UNO) Y FINIQUITO

FECHA: 11 MAYO DEL 2019

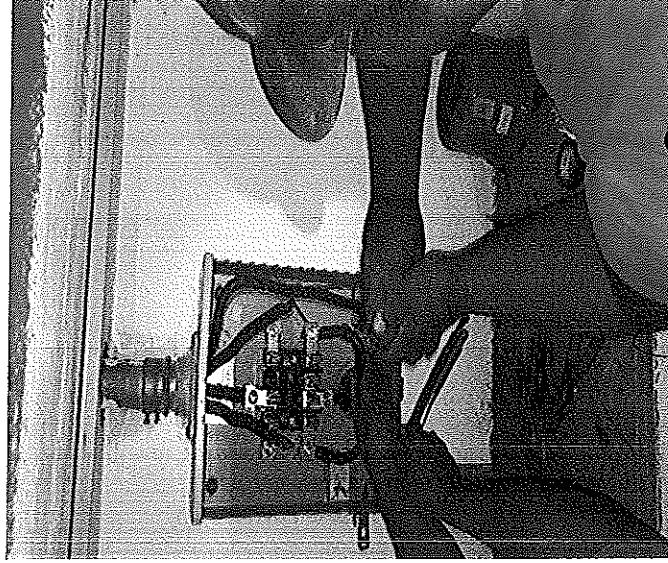

"SUMINISTRO, MONTAJE ELECTROMECANICO Y PRUEBAS DE UNA MOTOBOMBA SUMERGIBLE 25 HP/220 V, 86 MTS DE COLUMNA ACERO AL CARBON 4", EN BOMBEO POZO PROFUNDO 1 DE MAYO, LOCALIZADO EN LA COL.1 DE MAYO, IGUALA GRO"

16.- REPARACION DE PUNTAS DE CABLES Y CAMBIO DE BASE DAÑADA

LABOR: CONTRATISTA

ALMA ENRIQUE VILLANUEVA CARRASCO
 REPRESENTANTE LEGAL

CONELEC
 IGUALA

COMISION DE AGUA POTABLE Y ALCANTARILLADO DEL MUNICIPIO DE IGUALA DE LA INDEPENDENCIA
 APROBADO
 LIC. BENJAMIN DIAZ MARTINEZ MARTINEZ
 DIRECTOR GENERAL DE CAPAMI

COMISIÓN DE AGUA POTABLE Y ALCANTARILLADO DEL MUNICIPIO DE IGUALA
 H. AYUNTAMIENTO MUNICIPAL CONSTITUCIONAL
 2018-2021

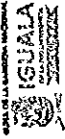

DIRECCIÓN GENERAL

BITÁCORA FOTOGRÁFICA

"SUMINISTRO, MONTAJE ELECTROMECANICO Y PRUEBAS DE UNA MOTOBOMBA SUMERGIBLE 25 HP/220 V, 86 MTS DE COLUMNA ACERO AL CARBON 4", EN BOMBEO POZO PROFUNDO 1 DE MAYO, LOCALIZADO EN LA COL.I DE MAYO, IGUALA GRO"

ORDEN DE TRABAJO: CAPAMI-OT-07-19

UBICACIÓN: COL. PLAN DE AYALA IGUALA DE LA INDEPENDENCIA, GRO.

PERIODO ESTIMADO: 13 DE MAYO AL 20 DE MAYO DE 2019

MUNICIPIO: IGUALA DE LA INDEPENDENCIA, GUERRERO.

ESTIMACIÓN No. 1 (UNO) Y FINIQUITO

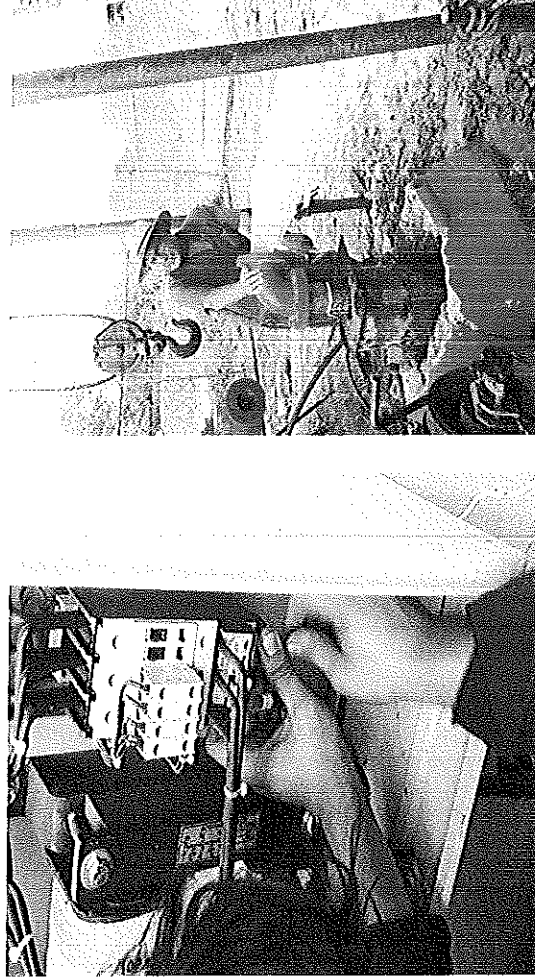

FECHA: 11 MAYO DEL 2019

"SUMINISTRO, MONTAJE ELECTROMECANICO Y PRUEBAS DE UNA MOTOBOMBA SUMERGIBLE 25 HP/220 V, 86 MTS DE COLUMNA ACERO AL CARBON 4", EN BOMBEO POZO PROFUNDO 1 DE MAYO, LOCALIZADO EN LA COL.I DE MAYO, IGUALA GRO."

17.- CONEXIONADO DE ARRANCADOR Y PRUEBAS DE OPERACIÓN MOTOBOMBA 25 HP

Gro:
 EL CONTRATISTA
 ALBA ESTHER VILLANUEVA CARRASCO
 REPRESENTANTE LEGAL

COMISIÓN DE AGUA POTABLE Y ALCANTARILLADO DEL MUNICIPIO DE IGUALA DE IGUALA DE IGUALA
 LIC. BENJAMÍN DOMÍNGUEZ MARTÍNEZ
 DIRECTOR GENERAL DE CAPAMI

CONELEC
 IGUALA

H. AYUNTAMIENTO MUNICIPAL
 CONSTITUCIONAL
 2018-2021
CAPAMI
 IGUALA
 DIRECCIÓN GENERAL

BITÁCORA FOTOGRÁFICA

"SUMINISTRO, MONTAJE ELECTROMECANICO Y PRUEBAS DE UNA MOTOBOMBA SUMERGIBLE 25 HP/220 V, 86 MTS DE COLUMNA ACERO AL CARBON 4", EN BOMBEO POZO PROFUNDO 1 DE MAYO, LOCALIZADO EN LA COL.1 DE MAYO, IGUALA GRO"

OBRA:

ORDEN DE TRABAJO: CAPAMI-OT-07-19

UBICACIÓN:

COL. PLAN DE AYALA IGUALA DE LA INDEPENDENCIA, GRO.

MUNICIPIO: IGUALA DE LA INDEPENDENCIA, GUERRERO.

PERIODO ESTIMADO:

13 DE MAYO AL 20 DE MAYO DE 2019

ESTIMACIÓN No.

1 (UNO) Y FINIQUITO

FECHA:

11 MAYO DEL 2019

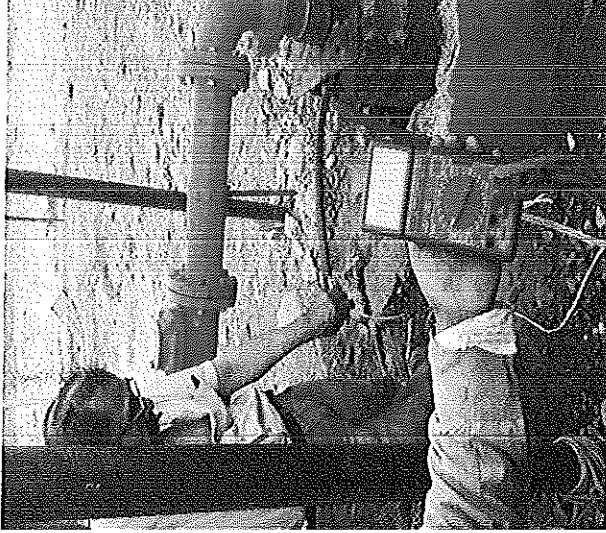

"SUMINISTRO, MONTAJE ELECTROMECANICO Y PRUEBAS DE UNA MOTOBOMBA SUMERGIBLE 25 HP/220 V, 86 MTS DE COLUMNA ACERO AL CARBON 4", EN BOMBEO POZO PROFUNDO 1 DE MAYO, LOCALIZADO EN LA COL.1 DE MAYO, IGUALA GRO"

18.- MEDICION DE NIVEL DINAMICO, EN OPERACIÓN DE BOMBA

LABOR:
 CONTRATISTA

ALMA EL VILLANUEVA CARRASCO
 REPRESENTANTE LEGAL

CONELEC

IGUALA

COMISIÓN DE AGUA POTABLE Y ALCANTARILLADO DEL MUNICIPIO DE IGUALA DE LA INDEPENDENCIA
 LIC. BENJAMIN OSORIO GONZALEZ
 DIRECTOR GENERAL DE C.A.P.-A.M.I.

COMISIÓN DE AGUA POTABLE Y ALCANTARILLADO DEL MUNICIPIO DE IGUALA

H. AYUNTAMIENTO MUNICIPAL CONSTITUCIONAL
 2018-2021

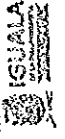

DIRECCIÓN GENERAL

BITÁCORA FOTOGRÁFICA

"SUMINISTRO, MONTAJE ELECTROMECANICO Y PRUEBAS DE UNA MOTOBOMBA SUMERGIBLE 25 HP/220 V, 86 MTS DE COLUMINA ACERO AL CARBON 4", EN BOMBEO POZO PROFUNDO 1 DE MAYO, LOCALIZADO EN LA COL.1 DE MAYO, IGUALA GRO"

OBRA: COL. PLAN DE AYALA IGUALA DE LA INDEPENDENCIA, GRO. **ORDEN DE TRABAJO:** CAPAMI-OT-07-19

UBICACIÓN: IGUALA DE LA INDEPENDENCIA, GUERRERO.
MUNICIPIO: IGUALA DE LA INDEPENDENCIA, GUERRERO.

PERIODO ESTIMADO: 13 DE MAYO AL 20 DE MAYO DE 2019
ESTIMACIÓN No.: 1 (UNO) Y FINIQUITO
FECHA: 11 MAYO DEL 2019

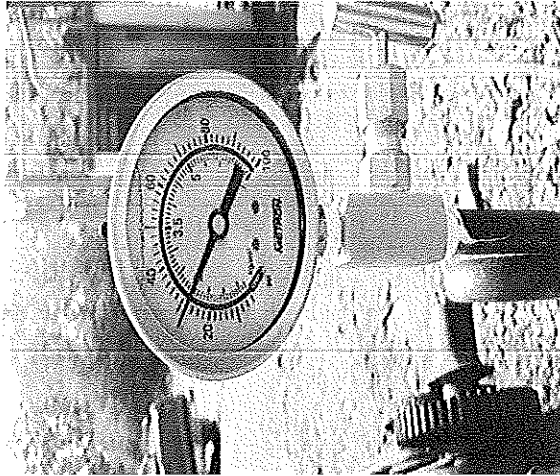

"SUMINISTRO, MONTAJE ELECTROMECANICO Y PRUEBAS DE UNA MOTOBOMBA SUMERGIBLE 25 HP/220 V, 86 MTS DE COLUMINA ACERO AL CARBON 4", EN BOMBEO POZO PROFUNDO 1 DE MAYO, LOCALIZADO EN LA COL.1 DE MAYO, IGUALA GRO."

19.- KID PARA TOMA DE LECTURAS DE PRESION DESCARGA EN TREN DE SALIDA

ELABORÓ:
 EL CANTABILISTA
 ALMA ETHEL ALARUEVA CARRASCO
 REPRESENTANTE LEGAL

APROBO:
 COMISIÓN DE AGUA POTABLE Y ALCANTARILLADO DEL MUNICIPIO DE IGUALA DE LA INDEPENDENCIA
 LIC. BENJAMÍN DOMÍNGUEZ GONZÁLEZ
 DIRECTOR GENERAL DE CAPAMI.

CONELEC
 IGUALA

COMISIÓN DE AGUA POTABLE Y ALCANTARILLADO DEL MUNICIPIO DE IGUALA DE LA INDEPENDENCIA
 H. AYUNTAMIENTO MUNICIPAL CONSTITUCIONAL
 2018-2021
CAPAMI
 DIRECCIÓN GENERAL

BITÁCORA FOTOGRÁFICA

"SUMINISTRO, MONTAJE ELECTROMECANICO Y PRUEBAS DE UNA MOTOBOMBA SUMERGIBLE 25 HP/220 V, 86 MTS DE COLUMNA ACERO AL CARBON 4", EN BOMBEO POZO PROFUNDO 1 DE MAYO, LOCALIZADO EN LA COL.1 DE MAYO, IGUALA GRO"

OBRA:

COL. PLAN DE AYALA IGUALA DE LA INDEPENDENCIA, GRO.

ORDEN DE TRABAJO:

CAPAMI-OT-07-19

UBICACIÓN:

COL. PLAN DE AYALA IGUALA DE LA INDEPENDENCIA, GRO.

PERIODO ESTIMADO:

13 DE MAYO AL 20 DE MAYO DE 2019

MUNICIPIO:

IGUALA DE LA INDEPENDENCIA, GUERRERO.

ESTIMACIÓN No.

1 (UNO) Y FINIQUITO

FECHA:

11 MAYO DEL 2019

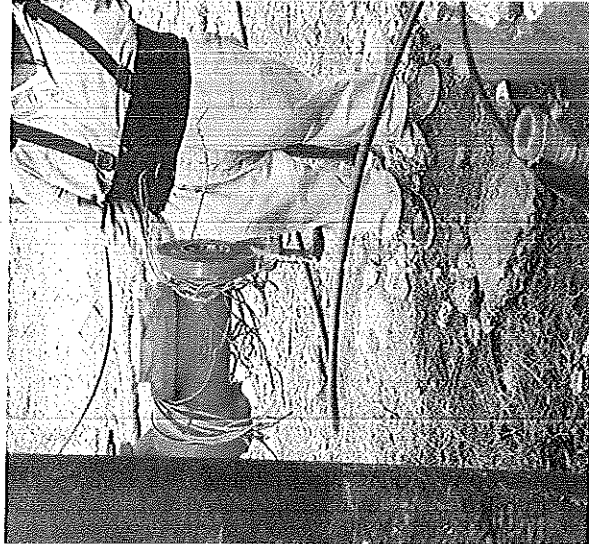

"SUMINISTRO, MONTAJE ELECTROMECANICO Y PRUEBAS DE UNA MOTOBOMBA SUMERGIBLE 25 HP/220 V, 86 MTS DE COLUMNA ACERO AL CARBON 4", EN BOMBEO POZO PROFUNDO 1 DE MAYO, LOCALIZADO EN LA COL.1 DE MAYO, IGUALA GRO"

20.- RELOCALIZACION DE VALVULA DE DESFOGUE Y PRUEBAS

PROBADO:
 EL CONTRATISTA

ALMA ESTEBAN VILLANUEVA CARRASCO
 REPRESENTANTE LEGAL

CONELEC

IGUALA

COMISIÓN DE AGUA POTABLE Y ALCANTARILLADO DEL MUNICIPIO DE IGUALA
 H. AYUNTAMIENTO MUNICIPAL CONSTITUCIONAL
 2018-2021

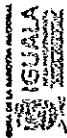

DIRECCIÓN GENERAL