

Repelentes



ENVIROSEAL® 7 ENVIROSEAL® PBT

Son repelentes de Silano/ siloxano base agua de alto desempeño que brindan protección duradera a tabiques de cemento arena, ladrillo aparente, tabiques cara de piedra, cantera y otros materiales pétreos de origen natural.

A diferencia de los repelentes de silicón que forman una película delgada de poca durabilidad que altera la apariencia, Enviroseal® 7 y Enviroseal® PBT se absorben en el sustrato para reaccionar con el hidróxido de calcio libre presente en los materiales pétreos, formando cristales que brindan una protección duradera sin alterar la apariencia.

Aplicaciones

- Elementos de concreto aparente (colado en sitio o precolado)
- Como protección de acabados base cantera y otras piedras naturales
- Para evitar problemas de humedad y eflorescencias
- Protección de superficies muy porosas como block cara de piedra (Enviroseal PBT)

Beneficios

- Proporciona una protección duradera evitando el paso de humedad
- Extiende la vida útil de las estructuras y acabados
- No altera la apariencia del sustrato
- Permite la salida de humedad sin que se presenten desprendimientos
- Amigable con el ambiente al ser sistemas base de agua.

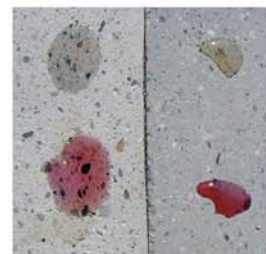

Una fachada es mucho más que el exterior de un edificio.

El exterior de un edificio no es solamente una fachada

El reto de BASF es mantener las superficies atractivas y secas, para ello se requiere de una protección superior. La solución más efectiva de BASF son los recubrimientos de alto espesor, sean lisos, texturizados o elastoméricos, que mejoran la superficie a largo plazo.

BASF es la unión de las marcas líderes en la industria de la construcción.

BASF es considerado a nivel mundial como el líder en innovación tecnológica, sinónimo de modernidad, brindando soluciones a sus clientes.

**BASF**
The Chemical Company

BASF Mexicana, S.A. de C.V.
Insurgentes Sur No. 975, Col. Cd. de los Deportes C.P. 03710 México D.F.
Tel: (55) 5325 2600



Tultitlán (55) 5899 3984	Guadalajara (33) 3811 7335	Monterrey (81) 8335 4425	Mérida (999) 271 1684	Tijuana (664) 686 6655
-----------------------------	-------------------------------	-----------------------------	--------------------------	---------------------------

www.basf-cc.com.mx

©Marca Registrada BASF Aktiengesellschaft



**BASF**
The Chemical Company

Soluciones integrales
para muros y fachadas