

# Compra

21/may./2024

12:18 p. m.

Compra : 799

Fecha : 13/05/2024

Proveedor : NEYROT MENDOZA ABARCA

Fecha pago programado

Domicilio : VICENTE GUERRERO KM 267 600

COL. TIERRAS PRIETAS, Chilpancingo de los Bravo, GUERRERO

13/05/2024

RFC : MEAX610410MT1

Folio : 355

| Producto / Servicio | Descripción         | Cantidad | Costo    | Importe  | IVA      | Total    |
|---------------------|---------------------|----------|----------|----------|----------|----------|
| 2750100001          | VIATICOS EN EL PAIS | 1.00     | \$700.00 | \$700.00 | 0.00     | 700.00   |
|                     |                     |          |          |          | SubTotal | \$700.00 |
|                     |                     |          |          |          | (+) IVA  | \$0.00   |
|                     |                     |          |          |          | Total    | \$700.00 |

2. DEVENGADO



**NEYROT MENDOZA ABARCA**  
**MEAX610410MT1**  
**612 Personas Físicas con Actividades Empresariales y Profesionales**  
**DOMICILIO FISCAL**  
 VICENTE GUERRERO N. KM. 267 600 Col. TIERRAS PRIETAS  
 CHILPANCINGO DE LOS BRAVO GUERRERO MEXICO 39017

**EXPEDIDO EN:**  
 VICENTE GUERRERO NO. KM. 267 600 COL. TIERRAS PRIETAS  
 CHILPANCINGO DE LOS BRAVO MEXICO C.P. 39017

**FACTURA**

**119307**

**FOLIO FISCAL**  
 f5e9327c-673a-4748-a21e-defc1f54dd39  
**NO. DE SERIE DEL CERTIFICADO DEL SAT**  
 00001000000509846663  
**NO. DE SERIE DEL CERTIFICADO DEL CSD**  
 00001000000510692801  
**FECHA Y HORA DE CERTIFICACIÓN**  
 2024-05-13 12:08:14  
**FECHA Y HORA DE EMISIÓN DEL CFDI**  
 2024-05-13 12:07:22

|   |   |                                      |
|---|---|--------------------------------------|
| <b>CLIENTE</b>  | <b>LUGAR DE EXPEDICIÓN</b>                                | <b>USO DE CFDI:</b>                  |
| COMISION DE AGUA POTABLE Y ALCANTARILLADO DEL MUNICIPIO DE IGUALA<br><b>CAP910529CU7</b><br>603 Personas Morales con Fines no Lucrativos<br>IGNACIO MAYA S/N NO. COL. CENTRO<br>GUERRERO MEXICO 40000 | 39017   | G03 Gastos en general                |
|   | <b>METODO DE PAGO:</b><br>PUE Pago en una sola exhibición | <b>FORMA DE PAGO:</b><br>01 Efectivo |
|   | <b>CONDICIONES DE PAGO:</b><br>CONTADO                    | <b>MONEDA:</b><br>MXN Peso Mexicano  |

| CVE SAT  | CVE UM | CANTIDAD | CONCEPTO             | IMP. OBJETO | P. UNITARIO | DESC | SUBTOTAL |
|----------|--------|----------|----------------------|-------------|-------------|------|----------|
| 90101501 | E48    | 1        | CONSUMO DE ALIMENTOS | 02          | \$603.45    |      | \$603.45 |

|                           |               |             |                    |
|---------------------------|---------------|-------------|--------------------|
| <b>INFORMACIÓN GLOBAL</b> |               |             | <b>EXPORTACIÓN</b> |
| <b>PERIODICIDAD:</b>      | <b>MESES:</b> | <b>AÑO:</b> | 01                 |

| BASE     | IMPUESTO | TIPO FACTOR | TASA O CUOTA | IMPORTE |
|----------|----------|-------------|--------------|---------|
| Traslado | 002      | Tasa        | 0.160000     | 96.55   |

**CANTIDAD CON LETRA**

SETECIENTOS PESOS 00/100 M.N.

|                  |          |
|------------------|----------|
| <b>SUBTOTAL</b>  | \$603.45 |
| <b>DESCUENTO</b> | \$0.00   |
| <b>IVA 16%</b>   | \$96.55  |
| <b>TOTAL</b>     | \$700.00 |

**SELLO DIGITAL DEL SAT**

FeQIUjhAxxv6uYeo8ldjx2m8eSksKV2AnTmmZWgnCdZ6y10YWKXdoqE+nuapBpldJAYovedvstll8L5xBN1/YKbDYxuMQuQVINKh3JOGSKflL2Jg52UJUKHNJAhnKvIONIDqPdGYUS10B6N+Jm9xXgF9SBg  
 7jVdxhHrEqKJ1re5ZZo1ghNUlIBHY50i88qVuvdXn4bL7G7MKdIA8Hoo7A5qeFCFA+X2S/4MHYANs0sP8haus9lulMpyU2a0d3aacDAwNqPBha3VkvFv4xgA8qSA6YraMMGyFbZhdRnKV1061KG4hVcA  
 +r3ihbwrElpidqHXr7easZnJNjqOUBBmA==

**SELLO DE CFDI**

0y4e0pnlVtObJa5YdxqZtalUBgM7qKYWZewp1WnrhplLeF8+hWJVf8plb+Qj/gVjeGeXYNd/ARRookKj4k6ZHRMBU53zCzf2q31JS+AbqwDstuHh6Mq5l/Au/xtg/CNZo92T95IT03JWUvijml8n5G1HB3uHw  
 gTWUVAIDVebYKIDxLokoAUUVXiq+vgTEgRLBxJgGSvqX2zdv09dzKyo5l/fMk1gqYhvFcEzIzqOnABsLukoBdLTzKXG+k4dB+0KFZnJ7nWVU82V9Y9NDhoNXDuex2quHnzGy24flgUQSUmDhLABLJqA  
 fq3i7Yu3TJ9tz2IGAChoMwWyzg==

**CADENA ORIGINAL DEL COMPLEMENTO DE CERTIFICACIÓN DEL SAT**

||1.1||f5e9327c-673a-4748-a21e-defc1f54dd39|2024-05-13T12:08:14|LSO1306189R5|0y4e0pnlVtObJa5YdxqZtalUBgM7qKYWZewp1WnrhplLeF8+hWJVf8plb+Qj/gVje  
 GeXYNd/ARRookKj4k6ZHRMBU53zCzf2q31JS+AbqwDstuHh6Mq5l/Au/xtg/CNZo92T95IT03JWUvijml8n5G1HB3uHwTWUVAIDVebYKIDxLokoAUUVXiq+vgTEgRLBxJ  
 gGSvqX2zdv09dzKyo5l/fMk1gqYhvFcEzIzqOnABsLukoBdLTzKXG+k4dB+0KFZnJ7nWVU82V9Y9NDhoNXDuex2quHnzGy24flgUQSUmDhLABLJqAfq3i7Yu3TJ9tz2l  
 GACHoMwWyzg=||00001000000509846663||



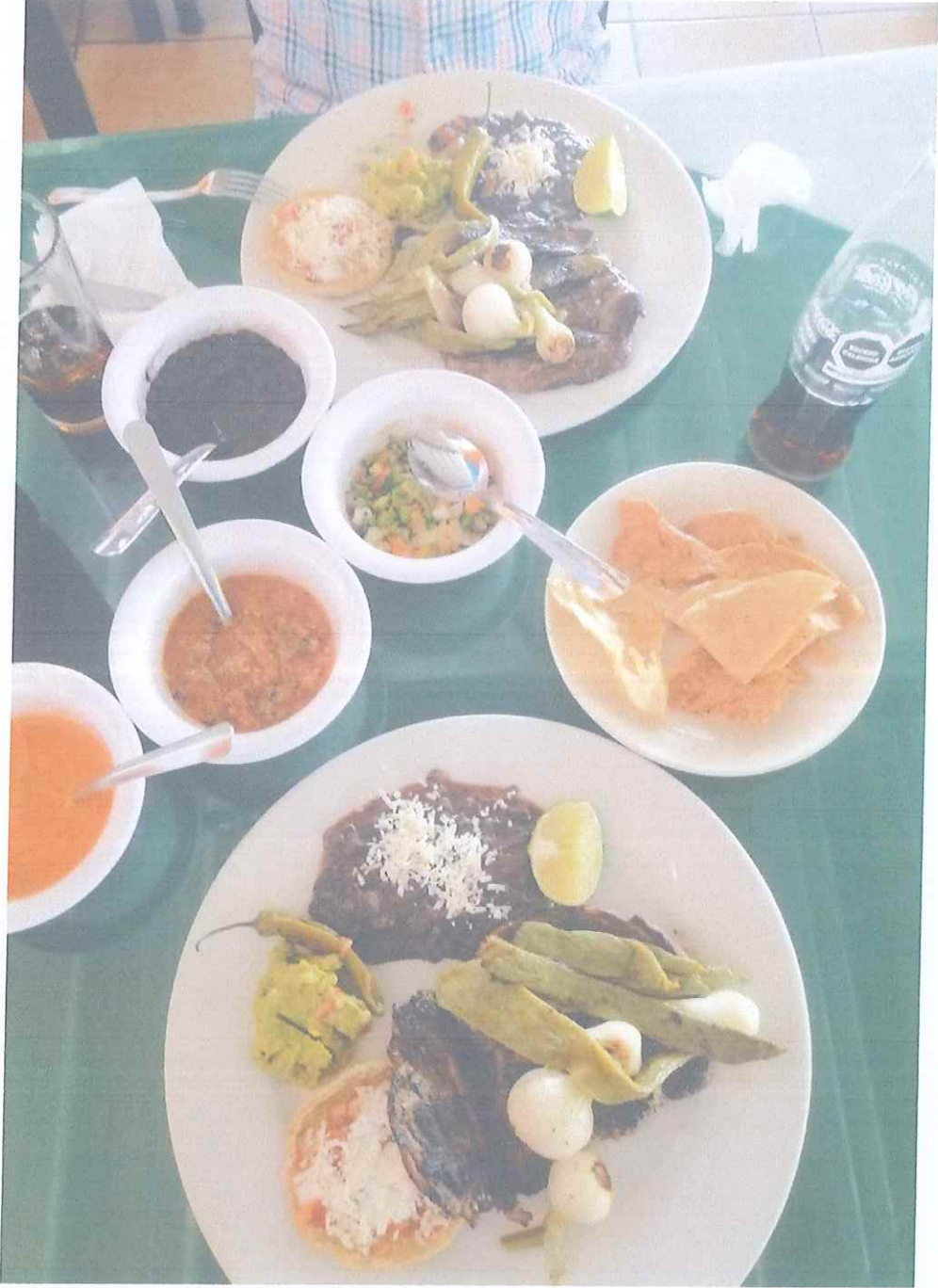

IGUALA, GRO A 26 DE ABRIL DE 2024.

OFICIO No. CAP/159/2024  
ASUNTO: SOLICITUD DE APOYO DE PIPAS EN COMODATO.

DRA. NORMA ARROYO DOMINGUEZ  
DIRECTORA LOCAL GUERRERO DE LA CONAGUA  
PRESENTE:

Por medio del presente, tengo a bien solicitar de la dependencia a su digno cargo lo siguiente:

Debido a la carencia que tenemos en este organismo operador de pipas transportadoras de agua, y conociendo su amplio sentido de colaboración, recurrimos a Usted, para pedir su apoyo en el sentido de seguirnos proporcionando en comodato la pipa que actualmente tenemos asignada en comodato para el transporte de agua, ya que, por las razones arriba expuestas, tenemos la necesidad de proporcionar agua a través de reparto con pipas a los lugares donde no se cuenta con el suficiente servicio por medio de redes de distribución. Los datos de la pipa son los siguientes:

|                 |                   |
|-----------------|-------------------|
| No. de Serie:   | 3HAMMAAR2FL718634 |
| No. de Motor    | 466HM2U2208452    |
| Clave Vehicular | 2-28-1-6          |
| Placas          | HF-8688-E         |

En espera de una respuesta favorable a esta solicitud, agradezco de antemano todas las atenciones brindadas y me despido de Usted no sin antes aprovechar este medio para enviarle un respetuoso saludo.

ATENTAMENTE

ARC. MIGUEL ANGEL ORDUNA ESTRADA  
DIRECTOR GENERAL

H. AYUNTAMIENTO MUNICIPAL INSTITUCIONAL

IGUALA GUERRERO  
2021 - 2024  
DIRECCION GENERAL

C.c.p. Archivo.

Oficio  
orig  
Slonexo  
(P)

10:43h

RECIBIDO  
OFICINA DE PARTES

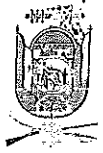

**IGUALA**  
DE LA INDEPENDENCIA  
GUERRERO  
H. AYUNTAMIENTO  
2021 - 2024  
CUNA DE LA BANDERA NACIONAL

UNIDOS  
**IGUALA GANA**  
H. AYUNTAMIENTO 2021 - 2024

**CAPAMI**  
2021 - 2024

**DEPÓSITO DE GASTOS NO EROGADOS**

FOLIO CHEQUE: 0000380

BENEFICIARIO: ALFONSO CATALAN LUNA

MOTIVO: COMISION A LAS OFICINAS DE LA CONAGUA Y EL TRIBUNAL LABORAL CHILPANCINGO, GRO.

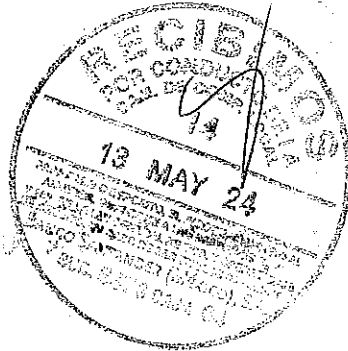

5 DE MAYO 2024  
SIC. PRINCIPAL IGUALA  
PUEBLA NUEVA GUA.

DEPOSITO ERVO  
AL FONDO DE  
COMISION DE AGUA POTABLE Y ALCANTARILLA.

NA

**DOCUMENTOS:**

| DESCRIPCION         | CANTIDAD | VALOR     |
|---------------------|----------|-----------|
| TOTAL DE DOCUMENTOS | 5        | 0.00      |
| ELECTIVO            |          | \$ 100.00 |
| CARGO CUENTA:       |          |           |
| TOTAL               |          | \$ 100.00 |

SEC. 33929 FOLIO 478-679  
NÚMERO 16-02-00 TIPO

POR FAVOR VERIFIQUE QUE LA INFORMACION IMPRESA  
CORRESPONDA A LA OPERACION QUE SOLICITO.

ESTE COMPROMISO ES GRATIS. LOS DOCUMENTOS DE PRUEBA DEBEN DE RECIBIRSE  
BAJO SUO CUIDADO Y DEBERAN SER PRESENTADOS CON RESPECTO  
A SU IMPORTE Y LOS RECIBOS TAMBIEN DE DEBE A QUE CUMPLAN CON LOS  
REQUISITOS PARA SU PRESENTACION EN LA CARERA DE INTERMEDIACION  
ELECTRONICA.

SABO SQUIBARRA MEXICO S.A. PROTEGE SUS DATOS PERSONALES, INCLUIDOS  
NUMEROS DE ASESORIA A SU ESTABLECIMIENTO A LA SEGURIDAD Y NUESTRO AREA  
DE PROTECCION INTERNA EN LA PAGINA WWW.SABO.COM.MX Y EL  
TRATAMIENTO DE ESTOS DATOS PERSONALES PARA PROPORCIONAR LOS  
SERVICIOS SOLICITADOS EN ESTA OPORTUNIDAD.

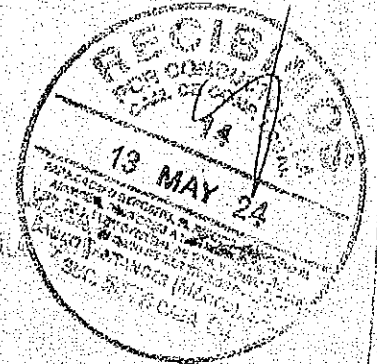

5 DE MAYO 2024  
SIC. PRINCIPAL IGUALA  
PUEBLA NUEVA GUA.

DEPOSITO ERVO  
AL FONDO DE  
COMISION DE AGUA POTABLE Y ALCANTARILLA.

NA

**DOCUMENTOS:**

| DESCRIPCION         | CANTIDAD | VALOR     |
|---------------------|----------|-----------|
| TOTAL DE DOCUMENTOS | 5        | 0.00      |
| ELECTIVO            |          | \$ 100.00 |
| CARGO CUENTA:       |          |           |
| TOTAL               |          | \$ 100.00 |

SEC. 33929 FOLIO 478-679  
NÚMERO 16-02-00 TIPO

POR FAVOR VERIFIQUE QUE LA INFORMACION IMPRESA  
CORRESPONDA A LA OPERACION QUE SOLICITO.

ESTE COMPROMISO ES GRATIS. LOS DOCUMENTOS DE PRUEBA DEBEN DE RECIBIRSE  
BAJO SUO CUIDADO Y DEBERAN SER PRESENTADOS CON RESPECTO  
A SU IMPORTE Y LOS RECIBOS TAMBIEN DE DEBE A QUE CUMPLAN CON LOS  
REQUISITOS PARA SU PRESENTACION EN LA CARERA DE INTERMEDIACION  
ELECTRONICA.

SABO SQUIBARRA MEXICO S.A. PROTEGE SUS DATOS PERSONALES, INCLUIDOS  
NUMEROS DE ASESORIA A SU ESTABLECIMIENTO A LA SEGURIDAD Y NUESTRO AREA  
DE PROTECCION INTERNA EN LA PAGINA WWW.SABO.COM.MX Y EL  
TRATAMIENTO DE ESTOS DATOS PERSONALES PARA PROPORCIONAR LOS  
SERVICIOS SOLICITADOS EN ESTA OPORTUNIDAD.