

Comprobante de Operación

Tipo de Operación: Consulta de Movimientos

Cuenta de Cargo: COMISION DE AGUA POTABLE Y ALCANTARILLAD 080151037285

Fecha y Hora Operación: 2026-02-23 10:34:00

Fecha y Hora contable: 2026-02-23 10:34:00

Sucursal: 0981

Descripción: CARGO TRANSFERENCIA ENLACE

Importe: -382.80 MXP

Referencia: 262619R956

Referencia numérica del Emisor:

Concepto: PAGO DEVIATICOS MANUEL ALEJANDRO PADILLA

Banco Participante:

Cta. Ordenante del Pago:

Causa de Devolución:

Cuenta CLABE Beneficiario:

Nombre Ordenante del Pago:

RFC Beneficiario:

Nombre del Beneficiario:

Código de Devolución:

RFC Ordenante:



Para dudas o aclaraciones por favor llame a:

SuperLínea

55 5169 4301 ó 55 5169 4303

SuperLínea Empresarial

SuperLínea PyME

NATIVIDAD DEL CARMEN MARTINEZ BAUTISTA

RFC: MABN730817V37

Tipo de Comprobante: I - Ingreso

Lugar de Expedición: 40180

Régimen Fiscal: 612 - Personas Físicas con Actividades Empresariales y Profesionales

Forma de pago: 01 - Efectivo
 Método de pago: PUE - Pago en una sola exhibición
 Moneda: MXN - Peso Mexicano
 Exportación: 01 - No aplica

Folio: - 3319
 Fecha: 20/2/2026 13:35:48
 Tipo de cambio:

Datos del cliente

Cliente: COMISION DE AGUA POTABLE Y ALCANTARILLADO DEL MUNICIPIO DE IGUALA
 R.F.C.: CAP910529CU7
 Domicilio fiscal: 40000
 Uso CFDI: G03 - Gastos en general.
 Régimen fiscal: 603 - Personas Morales con Fines no Lucrativos

Cantidad	Unidad	Clave Unidad SAT	Clave Producto/Servicio	Concepto / Descripción	Valor Unitario	Descuentos	Impuestos	Importe
1.00	SERVICIO	E48 - Unidad de servicio	90101501 - Restaurantes	consumo de alimentos	330.00	0.00	002 - IVA - 52.80	330.00

Importe con letra

TRESCIENTOS OCHENTA Y DOS PESOS 80/100 M.N.

Subtotal	330.00
Impuestos Traslados	52.80
Total	382.80

CFDI Relacionados:

Tipo Relación

CFDI Relacionados



Serie del Certificado del emisor: 00001000000719880092
 Folio fiscal: 0ADE72F6-B6DC-48AE-8B31-CFD876760203
 No. de Serie del Certificado del SAT: 00001000000709182898
 Fecha y hora de certificación: Febrero 20 2026 - 13:35:57

Este documento es una representación impresa de un CFDI

Sello Digital del CFDI

KW/WMhNXrU4Oh+4CURx6RUmn3qtDZxLXDgkzIKQC1xHU46uW468YXSyMhC78Zxf7uoLeF9xc0tlxGh2PaaW1B6POGG5oEbcicVZD6ZGPdYkKJB5q/aOGD/yZgsMWE0jV1dCBMUMYynWSMv0SkeZjoX5VSCDT4XdNpdRougvljIN6LuzK3Dh8Y8ndIEzwQIBnmko4g8MWsYdVXgfIDRQvRJMEO8+Owfi5p/xqX/WzpjL7UGsFLAeU8YbCFXPQKEtENVd9+mE8WllhQwmHHt/BX6ULUab6roxxg75A4qdYlqWonKrlGbnizC6yZyfk0azAKK6cSGNdsQtpVtBnw==

Sello del SAT

S/hCHymTLlIBhajDD67+/W0eGWf29o5nF3mTyuXEeDoUEwNDhQMnxWAYbpEijxTYP6KLfEiGz2eqP/DbVHRCOPbk6syO3BykY1mKel7cP4MEsGoypnxiR5joCcHSxU6A3u2JMhg825NN4Srp/Itkrxda115aRNY2OzmMKa61OAYvVvYX/MhIrhOLHvwX65kebbIRoTcKrmWs6ITkuoGMeoB4NgmtJE99zihViQs/AqHvBw8bfEDp4fg9hu/PdV6il8MoUN3XINAn5UqvOV4XecSCT9TEb0L0o5ep1hSTq02YSXugXUzZ/22NzmRPV43JtDZvpPe2eQs+k4ys3g56Kw==

Cadena original del complemento de certificación digital del SAT

|| 1.1 | 0ADE72F6-B6DC-48AE-8B31-CFD876760203 | 2026-02-20T13:35:57 | MAS0810247C0 | KW/WMhNXrU4Oh+4CURx6RUmn3qtDZxLXDgkzIKQC1xHU46uW468YXSyMhC78Zxf7uoLeF9xc0tlxGh2PaaW1B6POGG5oEbcicVZD6ZGPdYkKJB5q/aOGD/yZgsMWE0jV1dCBMUMYynWSMv0SkeZjoX5VSCDT4XdNpdRougvljIN6LuzK3Dh8Y8ndIEzwQIBnmko4g8MWsYdVXgfIDRQvRJMEO8+Owfi5p/xqX/WzpjL7UGsFLAeU8YbCFXPQKEtENVd9+mE8WllhQwmHHt/BX6ULUab6roxxg75A4qdYlqWonKrlGbnizC6yZyfk0azAKK6cSGNdsQtpVtBnw== | 00001000000709182898 ||



**COMISIÓN DE AGUA POTABLE Y ALCANTARILLADO
DEL MUNICIPIO DE IGUALA, GRO.**



**REQUISICIÓN DE
MATERIAL DE SERVICIO**

Nº 5285

PROVEEDOR:		FECHA:	
CANTIDAD	U. DE M.	DESCRIPCIÓN	IMPORTE
1		Pago de Viaticos, se viajo a la ciudad de Chilpancingo a las oficinas de la Secretaria de Salud Guerrero, a las oficinas de Catastro y también a las oficinas de Recursos Materiales	
JUSTIFICACIÓN DEL GASTO O COMPRA: Se viajo a la Ciudad de Chilpancingo a dejar el oficio de Solicitud de Pago de Agua a las oficinas de la Secretaria de Salud Guerrero y lo de Recaudación del Agua del mes de Enero a las oficinas de Catastro Estatal.			

RECIBIÓ EXPEDIENTE
JEFATURA DE
RECURSOS MATERIALES

REVISÓ
DIRECCIÓN DE
ADMINISTRACIÓN

RECIBIÓ MATERIAL
ÁREA QUE SOLICITA

AUTORIZO
DIRECTOR



Iguala de la Independencia Gro, a 19 de febrero de 2026.
"2026, Año de Margarita Maza Parada"

Asunto: OFICIO DE COMISION

LIC. JUAN PABLO MONTIEL DE LA PAZ.
DIRECTOR DE LA DIRECCION DE ADMINISTRACION.
P R E S E N T E.

Por este medio me permito informarle a Usted, que el siguiente personal:

***. – LIC. MANUEL ALEJANDRO PADILLA DOMINGUEZ. – JEFE DE LA UNIDAD DE TRANSPARENCIA Y ACCESO A LA INFORMACION PUBLICA.**

Quien ha sido comisionado para asistir a las oficinas de la Secretaria de Salud a dejar facturas de cobro, a las oficinas de Catastro del Estado y a las oficinas de la Secretaria de Recursos Materiales de la SEG, a entregar documentación requerida, el día viernes 20 de febrero del presente año, en la Ciudad de Chilpancingo, Guerrero.

Por lo que se le solicita girar las indicaciones correspondientes al personal mencionado, aprovecho la ocasión para enviarle un cordial saludo.

ATENTAMENTE

CP. CARLOS BALBUENA SCHIAFFINO
DIRECTOR GENERAL

COMISIÓN DE AGUA POTABLE
ALCANTARILLADO DEL MUNICIPIO
DE IGUALA
H. AYUNTAMIENTO MUNICIPAL CONSTITUCIONAL
2024 - 2027
CAPAMI
2024 - 2027
DIRECCIÓN GENERAL

DEPARTAMENTO DE COMPRAS

BITÁCORA FOTOGRÁFICA

RECURSOS MATERIALES DE SEG, TAMBIEN SE TRASLADO A LA SECRETARIA DE SALUD GUERRERO A DEJAR EL OFICIO DE
 SOLICITUD DE PAGO DE AGUA, ASI COMO A LAS OFICINAS DE CATASTRO DEL ESTADO EN EL EDIFICIO ALVAREZ A DEJAR LO DE
 LA RECAUDACIÓN DEL AGUA DE ENERO.

5285

NUMERO DE REQUISICION:

UBICACIÓN: C.A.P.A.M.I.

23/02/2026

FECHA DE RECEPCION

MUNICIPIO: IGUALA DE LA INDEPENDENCIA, GRO.

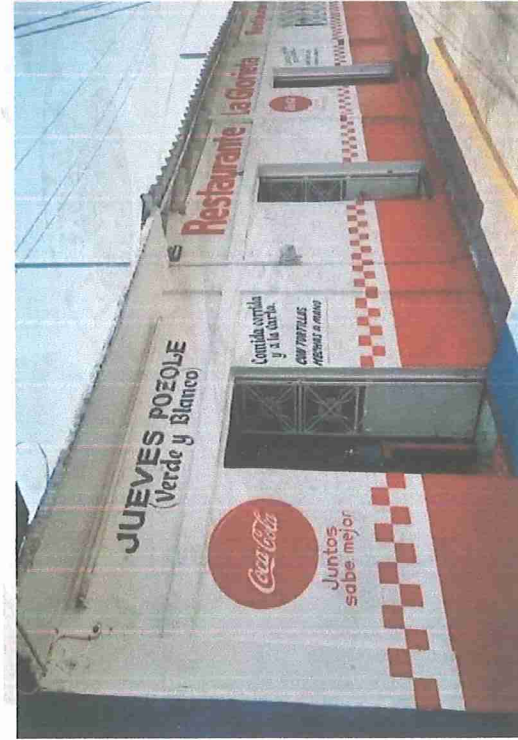

Vo.Bo.:

Lic. Manuel Alejandro Padilla Dominguez
 Unidad de Transparencia.

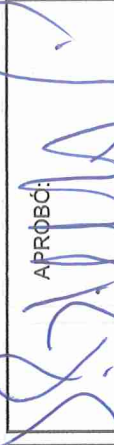
Vo.Bo.:

JEFATURA DE RECURSOS MATERIALES

APROBÓ:

LIC. JUAN PABLO MONTIEL DE LA PAZ
 DIRECTOR ADMINISTRATIVO

AUTORIZO:

C.P. CARLOS BALBUENA SCHIAFFINI
 DIRECTOR GENERAL DE C.A.P.A.M.I.

