

TAX MAP REVISED  
APRIL 1, 2021

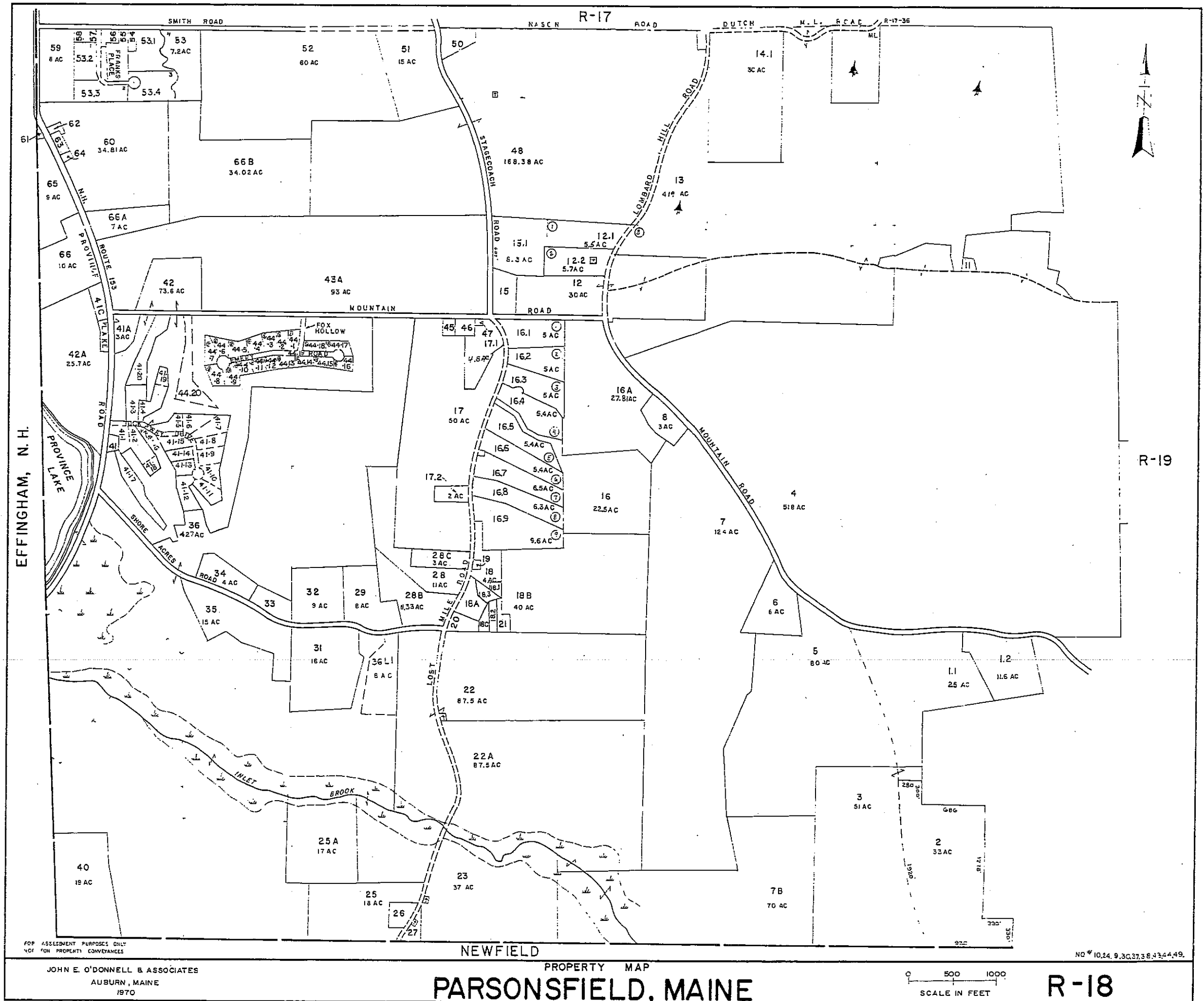

FOR ASSESSMENT PURPOSES ONLY  
NOT FOR PROPERTY CONVEYANCES

JOHN E. O'DONNELL & ASSOCIATES  
AUBURN, MAINE  
1970

NEWFIELD  
PROPERTY MAP  
PARSONSFIELD, MAINE

0 500 1000  
SCALE IN FEET

R-18

NO 1024, 9, 30, 37, 38, 43, 44, 49.

**Real Estate**  
Account List by Map/Lot (R18-001 - R18-100zzzz)

**Real Estate**  
Account List by Map/Lot (R18-001 - R18-100zzzz)

**Real Estate**  
Account List by Map/Lot (R18-001 - R18-100zzzz)

Account	Card	Name	Location	Map/Lot	Account	Card
00820	001	LIBBY, ROBERT W	MOUNTAIN RD	R18-001-001	01241	001
00926	001	MERSETH, KATHERINE K	481 MOUNTAIN RD	R18-001-002	01249	001
01410	001	WILDES, WILLIAM H. &	MOUNTAIN RD	R18-002	01891	001
01485	001	WILDES, WILLIAM H. &	MOUNTAIN RD	R18-003	01469	001
00017	001	ABBOTT, STEVEN C	MOUNTAIN RD	R18-004	00277	001
01213	001	COLE, JESSICA	MOUNTAIN RD	R18-005	00278	001
00554	001	GRANDMONT, KEVIN	369 MOUNTAIN RD	R18-006	01242	001
01042	001	DEGNON, JEAN A	MOUNTAIN RD	R18-007	00426	001
01257	001	DECARLO, JOSEPH III	MOUNTAIN RD	R18-007-B	01244	001
00340	001	DENNIS TRUSTEE, WALLACE E	MOUNTAIN RD	R18-008	00074	001
00644	001	HILL, BRENTWOOD &	OLD RICKER RD	R18-011	00080	001
01426	001	WAGNER, JOHN E	12 LOMBARD HILL RD	R18-012	01245	001
00904	001	BREAULT, JOHN	LOMBARD HILL RD	R18-012-001	01180	001
01243	001	BREAULT, JOHN	34 LOMBARD HILL RD	R18-012-002	00075	001
00073	001	BENZING, JOSEPH C.,	79 LOMBARD HILL RD	R18-013	00001	001
00486	001	THIBODEAU, NATHAN L	133 LOMBARD HILL RD	R18-014-001	00002	001
00905	001	MCELWAIN, THOMAS J	178 MOUNTAIN RD	R18-015	00553	001
00906	001	MCELWAIN, TIMOTHY J	340 STAGECOACH RD	R18-015-001	00003	001
00900	001	KELLEY, JOSEPH R., JR.	44 LOST MILE RD	R18-016	00004	001
00286	001	CROCKETT, RONALD H	LOST MILE RD	R18-016-001	00005	001
00287	001	WOODSOME, CASEY A	18 LOST MILE RD	R18-016-002	00006	001
01082	001	FONTAINE, BRYAN K	34 LOST MILE RD	R18-016-003	00007	001
00760	001	MERRILL, STEVEN A	42 LOST MILE RD	R18-016-004	00008	001
00477	001	FLYZIK, CHARLES A	54 LOST MILE RD	R18-016-005	00009	001
00400	001	MOULAISON, MARTIN J	LOST MILE RD	R18-016-006	00010	001
00401	001	MOULAISON, MARTIN J	LOST MILE RD	R18-016-007	00828	001
00968	001	DUNLEAVY, KEVIN F	86 LOST MILE RD	R18-016-008	00517	001
00161	001	GRENIER, LAUREN A. AND	96 LOST MILE RD	R18-016-009	00466	001
01248	001	SENIOR, MARK P	MOUNTAIN RD	R18-016-A	00011	001
00811	001	LIACOS TRUSTEE, ARTHUR	23 LOST MILE RD	R18-017	01579	001
00810	001	LIACOS, JAMES K	9 LOST MILE RD	R18-017-001	00012	001
01878	001	FERGUSON, ANDREW	87 LOST MILE RD	R18-017-002	00013	001
01293	001	LEIGHTON, NANCY	106 LOST MILE RD	R18-018	00014	001
01290	001	DYMOND, CHRISTINE J	10 ABBIE LN	R18-018-001	01566	001
01146	001	BENNETT, DAVID	17 ABBIE LN	R18-018-002	00076	001
01010	001	LOUKOTA, ELAINE D	LOST MILE RD	R18-018-003	00077	001
00601	001	SACCO, PETER J	140 LOST MILE RD	R18-018-A	00016	001
00441	001	STICKELL, JULIUS A	LOST MILE RD	R18-018-B	01684	001
01147	001	BENNETT, DAVID	LOST MILE RD	R18-018-C	00078	001
01291	001	MELLO, JOSEPH	120 LOST MILE RD	R18-019	00635	001
00720	001	JORDAN, SCOTT D	146 LOST MILE RD	R18-020	00744	001
01148	001	BENNETT, DAVID	22 ABBIE LN	R18-021	00614	001
01412	001	NEAL, MARJORIE E	183 LOST MILE RD	R18-022	01516	001
01805	001	SPRINGER, JOSHUA A	LOST MILE RD	R18-022-A	00042	001
00018	001	GRAFFAM, MARK	280 LOST MILE RD	R18-023	00367	001
00431	001	ENDICOTT FAMILY TRUST	283 LOST MILE RD	R18-025	00899	001
01879	001	SHUFELT, THEODORE A	281 LOST MILE RD	R18-025-A	01072	001
01423	001	KELLY, JEFFREY L	299 LOST MILE RD	R18-026	00293	001
00958	001	PLATT, JOHN D	302 LOST MILE RD	R18-027	00471	001

Map/Lot	Account	Card	Name	Location	Map/Lot	Account	Card
R18-028	00661	001	SEAMAN, MARION M	139 LOST MILE RD	R18-028	00661	001
R18-028-B	00776	001	SENIOR, MARK P	180 SHORE ACRES RD	R18-028-B	00776	001
R18-028-C	00569	001	McGLINCEY, ROBERT G	119 LOST MILE RD	R18-028-C	00569	001
R18-029	00292	001	LIBBY, RUSSELL	162 SHORE ACRES RD	R18-029	00292	001
R18-031	00717	001	COWEN LAKEHOUSE LLC	125 SHORE ACRES RD	R18-031	00717	001
R18-032	01419	001	COWEN, BARBARA	SHORE ACRES RD	R18-032	01419	001
R18-033	00668	001	SANDERS, DONALD	SHORE ACRES RD	R18-033	00668	001
R18-034	01264	001	EMERY, EDWARD F	74 SHORE ACRES RD	R18-034	01264	001
R18-035	01580	001	SEAMAN, NADINE	85 SHORE ACRES RD	R18-035	01580	001
R18-036	00015	001	BENZING, JOSEPH C.,	46 SHORE ACRES RD	R18-036	00015	001
R18-036-L	00079	001	BENZING, JOSEPH C - LESSOR	SHORE ACRES RD	R18-036-L	00079	001
R18-036-TR	01413	001	SEARS, CRAIG SANFORD	155 SHORE ACRES RD	R18-036-TR	01413	001
R18-040	01581	001	CAMPBELL, MARGARET R	121 BUTLER FIELD RD	R18-040	01581	001
R18-041	01109	001	BENZING, JOSEPH C.,	1891 PROVINCE LAKE RD	R18-041	01109	001
R18-041-001	00648	001	SURRETTE, FAYE E TRUSTEE	7 TUCKAWAY DR	R18-041-001	00648	001
R18-041-002	00279	001	PORTER, DAVID S	TUCKAWAY DR	R18-041-002	00279	001
R18-041-003	01268	001	GRANDE, BRADLEY A (1/2)	12 TUCKAWAY DR	R18-041-003	01268	001
R18-041-004	00103	001	PLG HOLDING, LLC	TUCKAWAY DR	R18-041-004	00103	001
R18-041-005	00999	001	STOTT, ANTHONY C	32 TUCKAWAY DR	R18-041-005	00999	001
R18-041-006	00552	001	TOOMEY, STEPHEN J	TUCKAWAY DR	R18-041-006	00552	001
R18-041-007	00104	001	TOOMEY, STEPHEN	42 TUCKAWAY DR	R18-041-007	00104	001
R18-041-008	00105	001	BROWN, BONNIE L	44 TUCKAWAY DR	R18-041-008	00105	001
R18-041-009	00109	001	JONES, WILLIAM J	TUCKAWAY DR	R18-041-009	00109	001
R18-041-010	00868	001	SMITH, LINDA J	TUCKAWAY DR	R18-041-010	00868	001
R18-041-011	00169	001	PORTER, DAVID S	TUCKAWAY DR	R18-041-011	00169	001
R18-041-012	00996	001	PORTER, DAVID S	TUCKAWAY DR	R18-041-012	00996	001
R18-041-013	01510	001	GARRITY TRUSTEE, RICHARD	53 TUCKAWAY DR	R18-041-013	01510	001
R18-041-014	00156	001	BOUDROT, ANN A	47 TUCKAWAY DR	R18-041-014	00156	001
R18-041-015	01037	001	GADOURY, WILLIAM	TUCKAWAY DR	R18-041-015	01037	001
R18-041-016	01038	001	TUCKAWAY DRIVE	TUCKAWAY DR	R18-041-016	01038	001
R18-041-017	01155	001	PLG HOLDING, LLC	TUCKAWAY DR	R18-041-017	01155	001
R18-041-018	01160	001	PLG HOLDING, LLC	TUCKAWAY DR	R18-041-018	01160	001
R18-041-019	00060	001	PLG HOLDING, LLC	TUCKAWAY DR	R18-041-019	00060	001
R18-041-020	00712	001	PORTER, DAVID S	TUCKAWAY DR	R18-041-020	00712	001
R18-041-A	00829	001	PORTER, CAROL A	1837 PROVINCE LAKE RD	R18-041-A	00829	001
R18-041-C	01441	001	BENZING, JOSEPH C.,	PROVINCE LAKE RD	R18-041-C	01441	001
R18-042	01771	001	PLG HOLDING, INC.	18 MOUNTAIN RD	R18-042	01771	001
R18-042-A			EDGE LAKE ASSOCIATES, LLC	MOUNTAIN RD	R18-042-A		
R18-043-A			BENZING, JOSEPH C	164 MOUNTAIN RD	R18-043-A		
R18-044-001			SPEICHER, ANNE M	EMERY RD	R18-044-001		
R18-044-002			RICHARDSON, JOSEPH P	EMERY RD	R18-044-002		
R18-044-003			WORDEN, WILLIAM L	31 EMERY RD	R18-044-003		
R18-044-004			ROMANO, JOHN A JR	EMERY RD	R18-044-004		
R18-044-005			WEBSTER, CHRISTOPHER P	EMERY RD	R18-044-005		
R18-044-006			WHITTIER, STEPHEN D	EMERY RD	R18-044-006		
R18-044-007			MURDOCK, KENNETH W	EMERY RD	R18-044-007		
R18-044-008			CERBONE, MICHAEL J	EMERY RD	R18-044-008		
R18-044-009			EVANS, RICHARD C	48 EMERY RD	R18-044-009		
R18-044-010			PEPIN, JOHN D	44 EMERY RD	R18-044-010		

Name	Location	Map/Lot
HOMER TRUST, RONALD &	36 EMERY RD	R18-044-011
LAFERRIERE, RICHARD E JR	30 EMERY RD	R18-044-012
CURTIN, KATHLEEN A	22 EMERY RD	R18-044-013
MCGUIGGIN, MEGAN E	18 EMERY RD	R18-044-014
SHELLEY, JOHN T	11 FOX HOLLOW	R18-044-015
NAPOLITANO, PAMELA M	EMERY RD	R18-044-016
PORTER, DAVID S	EMERY RD	R18-044-017
CALDER, PAUL D	6 FOX HOLLOW	R18-044-018
EMERY ROAD ASSOC.	EMERY RD	R18-044-019
PLG HOLDING, LLC	TUCKAWAY DR	R18-044-020
BENZING, ADAM C	155 MOUNTAIN RD	R18-045
RANDALL, JANICE L	163 MOUNTAIN RD	R18-046
PARSONSFIELD, TOWN OF	MOUNTAIN RD	R18-047
PLETTE, SANDRA L, TRUSTEE	312 STAGECOACH RD	R18-048
BARRETT, ANNE H	256 STAGECOACH RD	R18-050
COWEN TRUSTEE, BARBARA J	259 STAGECOACH RD	R18-051
SKINNER, MITCHELL A.,	SMITH RD	R18-052
BLANCHET, RICHARD	13 SWARTOUT RD	R18-053
MUCCIO, RONALD J	SMITH RD	R18-053-001
QUILLEN, MICHELLE	13 FRANKS PL	R18-053-002
BLANCHET, RICHARD	25 FRANKS PL	R18-053-003
BLANCHET, RICHARD	33 FRANKS PL	R18-053-004
BODWELL, STEPHEN K	43 SMITH RD	R18-054
GOUDREAU, CHRISTOPHER	39 SMITH RD	R18-055
CABOT, ANN M	35 SMITH RD	R18-056
MUCCIO, BARRY A	25 SMITH RD	R18-057
WRIGHT, DAVID C	17 SMITH RD	R18-058
BURMAN, JOYCE M	1703 PROVINCE LAKE RD	R18-059
LRSB, LLC	PROVINCE LAKE RD	R18-060
LRSB, LLC	PROVINCE LAKE RD	R18-061
RICHARD, ALICE I	1741 PROVINCE LAKE RD	R18-062
JOHNSON, KAREN L	1747 PROVINCE LAKE RD	R18-063
BARONI, ROBERT H	1757 PROVINCE LAKE RD	R18-064
JOLLY ROGER TRUST	1758 PROVINCE LAKE RD	R18-065
EDGE LAKE FARM, LLC	1804 PROVINCE LAKE RD	R18-066
PLETTE, ANDRE F	PROVINCE LAKE RD	R18-066-A
PLETTE, ANDRE F	STAGECOACH RD	R18-066-B