

BITÁCORA FOTOGRÁFICA

OBRA:	CONSTRUCCIÓN DE PLANTA DE PRETRATAMIENTO POR MEDIOS DE SEDIMENTACIÓN, EN LA LOCALIDAD EL TOMATAL, MUNICIPIO DE IGUALA DE LA INDEPENDENCIA, GRO.	ORDEN DE TRABAJO:	CAPAMI-OT-11-19
UBICACIÓN:	LOCALIDAD EL TOMATAL MPIO DE IGUALA DE LA INDEPENDENCIA, GRO.	PERIODO ESTIMADO:	06 AL 27 DE MAYO DE 2019
MUNICIPIO:	IGUALA DE LA INDEPENDENCIA, GUERRERO.	ESTIMACIÓN No.	1 (UNO)
CONSTRUCTORA:	PRIMO FIGUEROA MALDONADO	FECHA:	27 DE MAYO 2019



A02

TRAZO Y NIVELACION DEL TERRENO

Primo Figueroa Maldonado
 ELABORÓ:
 EL CONTRATISTA
ARQUITECTO URBANISTA
 Céd. Prof. 6494536
 AÑO. PRIMO FIGUEROA MALDONADO
 R.F.C. FIMP820829BI2
 ADMINISTRADOR UNICO

APROBÓ:
 COMISIÓN DE AGUA POTABLE Y ALCANTARILLADO DEL MUNICIPIO DE IGUALA DE LA INDEPENDENCIA
DE IGUALA
 H. AYUNTAMIENTO MUNICIPAL
 CONSTITUCIONAL
 2018-2021
 LIC. BENJAMÍN DOMÍNGUEZ MARTÍNEZ
CAPAMI
 DIRECCIÓN GENERAL

BITÁCORA FOTOGRÁFICA

OBRA:	CONSTRUCCIÓN DE PLANTA DE PRETRATAMIENTO POR MEDIOS DE SEDIMENTACIÓN, EN LA LOCALIDAD EL TOMATAL, MUNICIPIO DE IGUALA DE LA INDEPENDENCIA, GRO.	ORDEN DE TRABAJO:	CAPAMI-OT-11-19
UBICACIÓN:	LOCALIDAD EL TOMATAL MPIO DE IGUALA DE LA INDEPENDENCIA, GRO.	PERIODO ESTIMADO:	06 AL 27 DE MAYO DE 2019
MUNICIPIO:	IGUALA DE LA INDEPENDENCIA, GUERRERO.	ESTIMACIÓN No.	1 (UNO)
CONSTRUCTORA:	PRIMO FIGUEROA MALDONADO	FECHA:	27 DE MAYO 2019



A03

EXCAVACIÓN CON MÁQUINA EN MATERIAL TIPO II - B, DE 0.00 A -2.00 MTS DE PROFUNDIDAD,
 INCLUYE: ACAMELLADO DE MATERIAL, EQUIPO Y OPERACIÓN.

ELABORÓ:
 CONTRATISTA
Primo Figueroa Maldonado
 ARQUITECTO URBANISTA
 Céd. Prof. 6494536
 ARQ. PRIMO FIGUEROA MALDONADO
 ADMINISTRADOR UNICO R.F.C. FIMP820829B12

APROBO:
 COMISIÓN DE AGUA POTABLE Y ALCANTARILLADO DEL MUNICIPIO DE IGUALA DE LA INDEPENDENCIA
 AYUNTAMIENTO MUNICIPAL
 CONSTITUCIONAL
 2018-2021
CAPAMI
 LIC. BENJAMÍN DOMÍNGUEZ MARTÍNEZ

COMISIÓN DE AGUA POTABLE Y
 ALCANTARILLADO DEL MUNICIPIO
 DE IGUALA
 AYUNTAMIENTO MUNICIPAL
 CONSTITUCIONAL
 2018-2021
 CUNA DE LA BANDERA NACIONAL
 IGUALA
 DE LA INDEPENDENCIA
 GUERRERO

BITÁCORA FOTOGRÁFICA

OBRA:	CONSTRUCCIÓN DE PLANTA DE PRETRATAMIENTO POR MEDIOS DE SEDIMENTACIÓN, EN LA LOCALIDAD EL TOMATAL, MUNICIPIO DE IGUALA DE LA INDEPENDENCIA, GRO.	ORDEN DE TRABAJO:	CAPAMI-OT-11-19
UBICACIÓN:	LOCALIDAD EL TOMATAL MPIO DE IGUALA DE LA INDEPENDENCIA, GRO.	PERIODO ESTIMADO:	06 AL 27 DE MAYO DE 2019
MUNICIPIO:	IGUALA DE LA INDEPENDENCIA, GUERRERO.	ESTIMACIÓN No.	1 (UNO)
CONSTRUCTORA:	PRIMO FIGUEROA MALDONADO	FECHA:	27 DE MAYO 2019



A04 AFINE A MANO DE FONDO DE EXCAVACIÓN EFECTUDA POR MEDIOS MANUALES, ESPESOR PROMEDIO DE 10 CM EN MATERIAL TIPO B II, INCLUYE: MATERIALES, MANO DE OBRA Y HERRAMIENTA MENOR.

Primo Figueroa Maldonado

ARQUITECTO URBANISTA

Céd. Prof. 6494536

B.F.C. FIMP820829612

ELABORÓ:
 EL CONTRATISTA

ARQ. PRIMO FIGUEROA MALDONADO
 ADMINISTRADOR UNICO

APROBÓ:
 COMISIÓN DE AGUA POTABLE Y ALCANTARILLADO DEL MUNICIPIO DE IGUALA DE LA INDEPENDENCIA

LIC. BENAMÍN DOMÍNGUEZ MARTÍNEZ

COMISIÓN DE AGUA POTABLE Y
 ALCANTARILLADO DEL MUNICIPIO
 DE IGUALA
 H. AYUNTAMIENTO MUNICIPAL
 CONSTITUCIONAL
 2018-2021



BITÁCORA FOTOGRÁFICA

OBRA:	CONSTRUCCIÓN DE PLANTA DE PRETRATAMIENTO POR MEDIOS DE SEDIMENTACIÓN, EN LA LOCALIDAD EL TOMATAL, MUNICIPIO DE IGUALA DE LA INDEPENDENCIA, GRO.	ORDEN DE TRABAJO:	CAPAMI-OT-11-19
UBICACIÓN:	LOCALIDAD EL TOMATAL MPIO DE IGUALA DE LA INDEPENDENCIA, GRO.	PERIODO ESTIMADO:	06 AL 27 DE MAYO DE 2019
MUNICIPIO:	IGUALA DE LA INDEPENDENCIA, GUERRERO.	ESTIMACIÓN No.	1 (UNO)
CONSTRUCTORA:	PRIMO FIGUEROA MALDONADO	FECHA:	27 DE MAYO 2019



B02

PLANTILLA DE CONCRETO HECHO EN OBRA F'C=100 KG/CM2 DE 5 CMS DE ESPESOR, INCLUYE: MATERIAL, HERRAMIENTAS, MANO DE OBRA, EQUIPO Y TODO LO NECESARIO PARA SU CORRECTA EJECUCIÓN.

Primo Figueroa Maldonado

ELABORÓ:
EL CONTRATISTA

ARQUITECTO URBANISTA

Céd. Prof. 6494536

R.F.C. FIMP820829B12

ARQ. PRIMO FIGUEROA MALDONADO
ADMINISTRADOR UNICO

COMISIÓN DE AGUA POTABLE Y ALCANTARILLADO DEL MUNICIPIO DE IGUALA DE LA INDEPENDENCIA

APROBO:

LIC. BENJAMÍN DOMÍNGUEZ MARTÍNEZ

COMISIÓN DE AGUA POTABLE Y ALCANTARILLADO DEL MUNICIPIO DE IGUALA DE LA INDEPENDENCIA
 H. AYUNTAMIENTO MUNICIPAL CONSTITUCIONAL
 2018-2021

CAPAMI

CUNA DE LA BANDERA NACIONAL
IGUALA
 DE LA INDEPENDENCIA
 2018-2021

BITÁCORA FOTOGRÁFICA

OBRA:	CONSTRUCCIÓN DE PLANTA DE PRETRATAMIENTO POR MEDIOS DE SEDIMENTACIÓN, EN LA LOCALIDAD EL TOMATAL, MUNICIPIO DE IGUALA DE LA INDEPENDENCIA, GRO.	ORDEN DE TRABAJO:	CAPAMI-OT-11-19
UBICACIÓN:	LOCALIDAD EL TOMATAL MPIO DE IGUALA DE LA INDEPENDENCIA, GRO.	PERIODO ESTIMADO:	06 AL 27 DE MAYO DE 2019
MUNICIPIO:	IGUALA DE LA INDEPENDENCIA, GUERRERO.	ESTIMACIÓN No.	1 (UNO)
CONSTRUCTORA:	PRIMO FIGUEROA MALDONADO	FECHA:	27 DE MAYO 2019

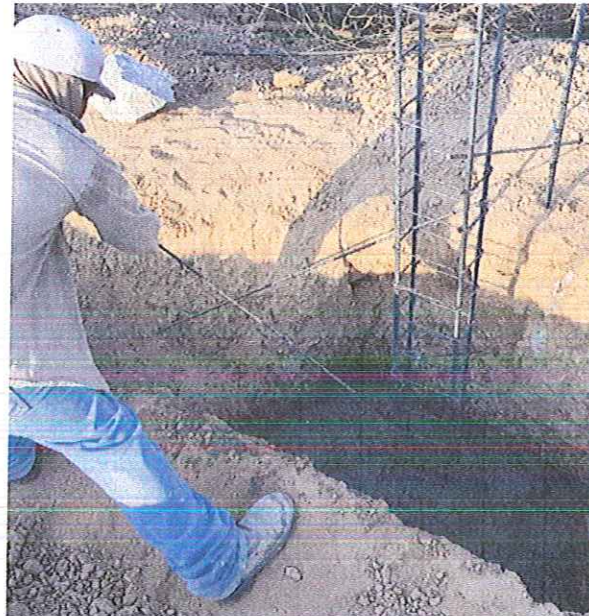

ZAPATA AISLADA SECCIÓN DE 90X90X20CM CON CONCRETO F'c=200 KG/CM2 ARMADA CON ACERO DE 1/2" @20CM EN AMBOS SENTIDOS, DADO DE MAMPOSTERÍA DE 80X80CM ASENTADO CON MORTERO CEMENTO-ARENA 4:1 . INCLUYE: SUMINISTRO DE MATERIALES, DESPERDICIOS, CIMBRADO, COLADO, VIBRADO, DESCIMBRADO, ACARREOS, CRUCES DE VARILLAS, MANO DE OBRA, HERRAMIENTA Y

B03

Primo Figueroa Maldonado

ARQUITECTO URBANISTA

Céd. Prof. 6494536

R.F.C. F1MP820829BI2

ELABORÓ:
 EL CONTRATISTA

 ARQ. PRIMO FIGUEROA MALDONADO
 ADMINISTRADOR UNICO

APROBO:
 COMISIÓN DE AGUA POTABLE Y ALCANTARILLADO DEL MUNICIPIO DE IGUALA DE LA INDEPENDENCIA
 H. AYUNTAMIENTO MUNICIPAL CONSTITUCIONAL
 2018-2021

 LIC. BENJAMÍN DOMÍNGUEZ MARTÍNEZ
 DIRECCIÓN GENERAL

BITÁCORA FOTOGRÁFICA

OBRA:	CONSTRUCCIÓN DE PLANTA DE PRETRATAMIENTO POR MEDIOS DE SEDIMENTACIÓN, EN LA LOCALIDAD EL TOMATAL, MUNICIPIO DE IGUALA DE LA INDEPENDENCIA, GRO.	ORDEN DE TRABAJO:	CAPAMI-OT-11-19
UBICACIÓN:	LOCALIDAD EL TOMATAL MPIO DE IGUALA DE LA INDEPENDENCIA, GRO.	PERIODO ESTIMADO:	06 AL 27 DE MAYO DE 2019
MUNICIPIO:	IGUALA DE LA INDEPENDENCIA, GUERRERO.	ESTIMACIÓN No.	1 (UNO)
CONSTRUCTORA:	PRIMO FIGUEROA MALDONADO	FECHA:	27 DE MAYO 2019



B04

CIMENTACIÓN DE MAMPOSTERÍA DE PIEDRA DE LA REGIÓN ASENTADA CON MORTERO (CEMENTO-ARENA-) EN PROPORCIÓN 4:1, SECCIÓN SEGÚN DISEÑO., A UNA CARA HASTA 1.50 MTS. DE ALTURA, INCLUYE: MATERIAL, CAREADO DE PIEDRA, HERRAMIENTA Y MANO DE OBRA.

COMISIÓN DE AGUA POTABLE Y ALCANTARILLADO DEL MUNICIPIO DE IGUALA

AYUNTAMIENTO MUNICIPAL CONSTITUCIONAL 2018-2021

IGUALA DE LA INDEPENDENCIA

DIRECCIÓN GENERAL

ELABORÓ:
 EL CONTRATISTA

 ARQ. PRIMO FIGUEROA MALDONADO
 ADMINISTRADOR UNICO

Primo Figueroa Maldonado
 ARQUITECTO URBANISTA
 Céd. Prof. 6494536
 R:F.C. FIMP820829BI2

APROBÓ:
 COMISIÓN DE AGUA POTABLE Y ALCANTARILLADO DEL MUNICIPIO DE IGUALA DE LA INDEPENDENCIA

LIC. BENJAMÍN DOMÍNGUEZ MARTÍNEZ

CAPAMI

IGUALA DE LA INDEPENDENCIA

BITÁCORA FOTOGRÁFICA

OBRA:	CONSTRUCCIÓN DE PLANTA DE PRETRATAMIENTO POR MEDIOS DE SEDIMENTACIÓN, EN LA LOCALIDAD EL TOMATAL, MUNICIPIO DE IGUALA DE LA INDEPENDENCIA, GRO.	ORDEN DE TRABAJO:	CAPAMI-OT-11-19
UBICACIÓN:	LOCALIDAD EL TOMATAL MPIO DE IGUALA DE LA INDEPENDENCIA, GRO.	PERIODO ESTIMADO:	06 AL 27 DE MAYO DE 2019
MUNICIPIO:	IGUALA DE LA INDEPENDENCIA, GUERRERO.	ESTIMACIÓN No.	1 (UNO)
CONSTRUCTORA:	PRIMO FIGUEROA MALDONADO	FECHA:	27 DE MAYO 2019



B05

CADENA DE DESPLANTE DE CONCRETO F'C=250KG/CM², TMA 19 MM. SECCIÓN 30X20 CM. ACABADO COMÚN, ARMADO CON 4 VARILLAS DEL # 4 Y ESTRIBOS DEL # 2 A CADA 20 CM. INCLUYE: SUMINISTRO DE MATERIALES, DESPERDICIOS, CIMBRADO, COLADO, VIBRADO, DESCIMBRADO, ACARREOS, CRUCES DE VARILLAS, MANO DE OBRA, HERRAMIENTA, EQUIPO Y TODO LO NECESARIO PARA SU CORRECTA EJECUCIÓN.

ELABORÓ:
 EL CONTRATISTA

 ARQ. PRIMO FIGUEROA MALDONADO
 ADMINISTRADOR UNICO

Primo Figueroa Maldonado
 ARQUITECTO URBANISTA
 Céd. Prof. 6494536
 R.F.C. FIMP820829B12

COMISIÓN DE AGUA POTABLE Y ALCANTARILLADO DEL MUNICIPIO DE IGUALA DE LA INDEPENDENCIA

APROBÓ:

 LIC. BENJAMÍN DOMÍNGUEZ MARTÍNEZ

COMISIÓN DE AGUA POTABLE Y ALCANTARILLADO DEL MUNICIPIO DE IGUALA
 H. AYUNTAMIENTO MUNICIPAL CONSTITUCIONAL
 2018-2021
CAPAMI
 CUNA DE LA BANDERA NACIONAL
IGUALA
 DE LA INDEPENDENCIA

BITÁCORA FOTOGRÁFICA

OBRA:	CONSTRUCCIÓN DE PLANTA DE PRETRATAMIENTO POR MEDIOS DE SEDIMENTACIÓN, EN LA LOCALIDAD EL TOMATAL, MUNICIPIO DE IGUALA DE LA INDEPENDENCIA, GRO.	ORDEN DE TRABAJO:	CAPAMI-OT-11-19
UBICACIÓN:	LOCALIDAD EL TOMATAL MPIO DE IGUALA DE LA INDEPENDENCIA, GRO.	PERIODO ESTIMADO:	06 AL 27 DE MAYO DE 2019
MUNICIPIO:	IGUALA DE LA INDEPENDENCIA, GUERRERO.	ESTIMACIÓN No.	1 (UNO)
CONSTRUCTORA:	PRIMO FIGUEROA MALDONADO	FECHA:	27 DE MAYO 2019



B06

MURO DE BLOCK PESADO DOSIFICADO AL 50% MAS DE CEMENTO EN LOS AGREGADOS DE 12X18X38 CMS. ASENTADO CON MORTERO CEMENTO ARENA 4:1 ACABADO REPELLADO CON MORTERO EN GRUESO CON FLOTA A UNA CARA INCLUYE: MATERIALES, MANO DE OBRA Y HERRAMIENTA

ELABORÓ:
 EL CONTRATISTA
Primo Figueroa Maldonado
 ARQUITECTO URBANISTA
 Céd. Prof. 6494536
 ARQ. PRIMO FIGUEROA MALDONADO
 ADMINISTRADOR UNICO
 R.F.C. FIMPS20829B12

COMISIÓN DE AGUA POTABLE Y ALCANTARILLADO DEL MUNICIPIO DE IGUALA DE LA INDEPENDENCIA
 DE IGUALA
 H. AYUNTAMIENTO MUNICIPAL
 CONSTITUCIONAL
 2018-2021
 LIC. BENJAMIN DOMINGUEZ MARTINEZ
 CAPAMI

BITÁCORA FOTOGRÁFICA

OBRA:	CONSTRUCCIÓN DE PLANTA DE PRETRATAMIENTO POR MEDIOS DE SEDIMENTACIÓN, EN LA LOCALIDAD EL TOMATAL, MUNICIPIO DE IGUALA DE LA INDEPENDENCIA, GRO.	ORDEN DE TRABAJO:	CAPAMI-OT-11-19
UBICACIÓN:	LOCALIDAD EL TOMATAL MPIO DE IGUALA DE LA INDEPENDENCIA, GRO.	PERIODO ESTIMADO:	06 AL 27 DE MAYO DE 2019
MUNICIPIO:	IGUALA DE LA INDEPENDENCIA, GUERRERO.	ESTIMACIÓN No.	1 (UNO)
CONSTRUCTORA:	PRIMO FIGUEROA MALDONADO	FECHA:	27 DE MAYO 2019



B07

COLUMNA DE CONCRETO ARMADO F'C=250KG/CM², TMA 19 MM. SECCIÓN 40X40 CM. ACABADO COMÚN, ARMADO CON 6 VARILLAS DEL # 4 Y ESTRIBOS DEL # 3 @ 20 CM. INCLUYE: SUMINISTRO DE MATERIALES, HABILITADO, DESPERDICIOS, CIMBRADO, COLADO, VIBRADO, DESCIMBRADO, ACARREOS, MANO DE OBRA Y HERRAMIENTA.

Primo Figueroa Maldonado
 ARQUITECTO URBANISTA

Céd. Prof. 6494536

R.F.C. FIMPS20829B12

ELABORÓ:
 CONTRATISTA

ARQ. PRIMO FIGUEROA MALDONADO
 ADMINISTRADOR UNICO

APROBO:
 COMISIÓN DE AGUA POTABLE Y ALCANTARILLADO DEL MUNICIPIO DE IGUALA DE LA INDEPENDENCIA

LIC. BENJAMÍN DOMÍNGUEZ MARTÍNEZ

COMISIÓN DE AGUA POTABLE Y ALCANTARILLADO DEL MUNICIPIO DE IGUALA
 H. AYUNTAMIENTO MUNICIPAL CONSTITUCIONAL
 2018-2021

CAPAMI
 2018-2021

CUNA DE LA BANDERA NACIONAL
IGUALA
 DE LA INDEPENDENCIA
 2018-2021

DIRECCIÓN GENERAL

BITÁCORA FOTOGRÁFICA

OBRA:	CONSTRUCCIÓN DE PLANTA DE PRETRATAMIENTO POR MEDIOS DE SEDIMENTACIÓN, EN LA LOCALIDAD EL TOMATAL, MUNICIPIO DE IGUALA DE LA INDEPENDENCIA, GRO.	ORDEN DE TRABAJO:	CAPAMI-OT-11-19
UBICACIÓN:	LOCALIDAD EL TOMATAL MPIO DE IGUALA DE LA INDEPENDENCIA, GRO.	PERIODO ESTIMADO:	06 AL 27 DE MAYO DE 2019
MUNICIPIO:	IGUALA DE LA INDEPENDENCIA, GUERRERO.	ESTIMACIÓN No.	1 (UNO)
CONSTRUCTORA:	PRIMO FIGUEROA MALDONADO	FECHA:	27 DE MAYO 2019



B08

COLUMNA DE CONCRETO ARMADO F'C=250KG/CM², TMA 19 MM. SECCIÓN 30X20 CM. ACABADO COMÚN, ARMADO CON 4 VARILLAS DEL # 4 Y ESTRIBOS DEL # 2 @ 15 CM., INCLUYE: SUMINISTRO DE MATERIALES, HABILITADO, DESPERDICIOS, CIMBRADO, COLADO, VIBRADO, DESCIMBRADO, ACARREOS, MANO DE OBRA Y HERRAMIENTA.

ELABORÓ
 EL CONTRATISTA
Primo Figueroa Maldonado
 ARQUITECTO URBANISTA
 Ed. Prof. 6494536
 R.F.C. FIMP820829B12
 ARQ. PRIMO FIGUEROA MALDONADO
 ADMINISTRADOR UNICO

APROBO:
 COMISIÓN DE AGUA POTABLE Y ALCANTARILLADO DEL MUNICIPIO DE IGUALA DE LA INDEPENDENCIA
 DE IGUALA
 H. AYUNTAMIENTO MUNICIPAL
 CONSTITUCIONAL
 2018-2021
 LIC. BENJAMÍN DOMÍNGUEZ MARTÍNEZ
 CAPAMI
 CUNA DE LA BANDERA NACIONAL
 IGUALA DE LA INDEPENDENCIA
 DIRECCIÓN GENERAL

BITÁCORA FOTOGRÁFICA

OBRA:	CONSTRUCCIÓN DE PLANTA DE PRETRATAMIENTO POR MEDIOS DE SEDIMENTACIÓN, EN LA LOCALIDAD EL TOMATAL, MUNICIPIO DE IGUALA DE LA INDEPENDENCIA, GRO.	ORDEN DE TRABAJO:	CAPAMI-OT-11-19
UBICACIÓN:	LOCALIDAD EL TOMATAL MPIO DE IGUALA DE LA INDEPENDENCIA, GRO.	PERIODO ESTIMADO:	06 AL 27 DE MAYO DE 2019
MUNICIPIO:	IGUALA DE LA INDEPENDENCIA, GUERRERO.	ESTIMACIÓN No.	1 (UNO)
CONSTRUCTORA:	PRIMO FIGUEROA MALDONADO	FECHA:	27 DE MAYO 2019



B09

CADENA DE CERRAMIENTO DE CONCRETO F'C=250KG/CM², TMA 19 MM. SECCIÓN 30X20 CM. ACABADO COMÚN, ARMADO CON 4 VARILLAS DEL # 4 Y ESTRIBOS DEL # 2 @ 20 CM. INCLUYE: SUMINISTRO DE MATERIALES, HABILITADO, DESPERDICIOS, CIMBRADO, COLADO, VIBRADO, DESCIMBRADO, ACARREOS, MANO DE OBRA Y HERRAMIENTA.

ELABORÓ:
 EL CONTRATISTA
Primo Figueroa Maldonado
 ARQUITECTO URBANISTA
 Céd. Prof. 6494536
 ARQ. PRIMO FIGUEROA MALDONADO
 ADMINISTRADOR ÚNICO
 C.F.C. FIMP820829B12

COMISIÓN DE AGUA POTABLE Y ALCANTARILLADO DEL MUNICIPIO DE IGUALA DE LA INDEPENDENCIA
 H. AYUNTAMIENTO MUNICIPAL CONSTITUCIONAL
 2018-2021
 APROBÓ:
 LIC. BENJAMÍN DOMÍNGUEZ MARTÍNEZ
 CAPAMI

BITÁCORA FOTOGRÁFICA

OBRA:	CONSTRUCCIÓN DE PLANTA DE PRETRATAMIENTO POR MEDIOS DE SEDIMENTACIÓN, EN LA LOCALIDAD EL TOMATAL, MUNICIPIO DE IGUALA DE LA INDEPENDENCIA, GRO.	ORDEN DE TRABAJO:	CAPAMI-OT-11-19
UBICACIÓN:	LOCALIDAD EL TOMATAL MPIO DE IGUALA DE LA INDEPENDENCIA, GRO.	PERIODO ESTIMADO:	06 AL 27 DE MAYO DE 2019
MUNICIPIO:	IGUALA DE LA INDEPENDENCIA, GUERRERO.	ESTIMACIÓN No.	1 (UNO)
CONSTRUCTORA:	PRIMO FIGUEROA MALDONADO	FECHA:	27 DE MAYO 2019



B10 RELLENO Y COMPACTACIÓN PARA DAR NIVEL CON MATERIAL DE BANCO DE LA REGIÓN EN CAPAS DE 20 CM COMPACTADO AL 90% PROCTOR, EN CEPAS DE CIMENTACIÓN, POR MEDIOS MECÁNICOS (BAILARINA). INCLUYE: MATERIALES, AGUA, MANO DE OBRA, EQUIPO Y HERRAMIENTA.

Primo Figueroa Maldonado
 ELABORÓ:
 EL CONTRATO:
ARQUITECTO URBANISTA
 Céd. Prof. 6494536
 ARQ. PRIMO FIGUEROA MALDONADO
 ADMINISTRADOR ÚNICO IMP820829B12

APROBO:
 COMISIÓN DE AGUA POTABLE Y ALCANTARILLADO DEL MUNICIPIO DE IGUALA DE LA INDEPENDENCIA
DE IGUALA
 H. AYUNTAMIENTO MUNICIPAL
 CONSTITUCIONAL
 2018-2021
 LIC. BENJAMÍN DOMÍNGUEZ MARTÍNEZ
CAPAMI
 CUNA DE LA BANDERA NACIONAL
IGUALA
 DE LA INDEPENDENCIA
 2018-2021

BITÁCORA FOTOGRÁFICA

OBRA:	CONSTRUCCIÓN DE PLANTA DE PRETRATAMIENTO POR MEDIOS DE SEDIMENTACIÓN, EN LA LOCALIDAD EL TOMATAL, MUNICIPIO DE IGUALA DE LA INDEPENDENCIA, GRO.	ORDEN DE TRABAJO:	CAPAMI-OT-11-19
UBICACIÓN:	LOCALIDAD EL TOMATAL MPIO DE IGUALA DE LA INDEPENDENCIA, GRO.	PERIODO ESTIMADO:	06 AL 27 DE MAYO DE 2019
MUNICIPIO:	IGUALA DE LA INDEPENDENCIA, GUERRERO.	ESTIMACIÓN No.	1 (UNO)
CONSTRUCTORA:	PRIMO FIGUEROA MALDONADO	FECHA:	27 DE MAYO 2019



D02

LOSA DE DESPLANTE PARA TANQUE SEDIMENTADOR DE CONCRETO F'C = 250 KG/CM² ARMADA CON DOBLE PARRILLA DE ACERO #3 @20CM EN AMBOS SENTIDOS DE 20CM DE ESPESOR INCLUYE: SUMINISTRO DE MATERIALES, DESPERDICIOS, CIMBRADO, COLADO, VIBRADO, DESCIMBRADO, CURADO, ACARREOS, CRUCES DE VARILLAS, MANO DE OBRA, HERRAMIENTA Y EQUIPO

Primo Figueroa Maldonado
 ELABORÓ:
 EL CONTRATO
ARQUITECTO URBANISTA
 Céd. Prof. 6494536
 ARQ. PRIMO FIGUEROA MALDONADO
 ADMINISTRADOR ÚNICO
 FIMP820829B12

COMISIÓN DE AGUA POTABLE Y ALCANTARILLADO DEL MUNICIPIO DE IGUALA
 H. AYUNTAMIENTO MUNICIPAL CONSTITUCIONAL
 2018-2021
 APROBO:
 COMISIÓN DE AGUA POTABLE Y ALCANTARILLADO DEL MUNICIPIO DE IGUALA DE LA INDEPENDENCIA
 LIC. BENJAMÍN DOMÍNGUEZ MARTÍNEZ
 CAPAMI
 CUNA DE LA BANDERA NACIONAL
IGUALA
 DE LA INDEPENDENCIA
 DIRECCIÓN GENERAL

BITÁCORA FOTOGRÁFICA

OBRA:	CONSTRUCCIÓN DE PLANTA DE PRETRATAMIENTO POR MEDIOS DE SEDIMENTACIÓN, EN LA LOCALIDAD EL TOMATAL, MUNICIPIO DE IGUALA DE LA INDEPENDENCIA, GRO.	ORDEN DE TRABAJO:	CAPAMI-OT-11-19
UBICACIÓN:	LOCALIDAD EL TOMATAL MPIO DE IGUALA DE LA INDEPENDENCIA, GRO.	PERIODO ESTIMADO:	06 AL 27 DE MAYO DE 2019
MUNICIPIO:	IGUALA DE LA INDEPENDENCIA, GUERRERO.	ESTIMACIÓN No.	1 (UNO)
CONSTRUCTORA:	PRIMO FIGUEROA MALDONADO	FECHA:	27 DE MAYO 2019

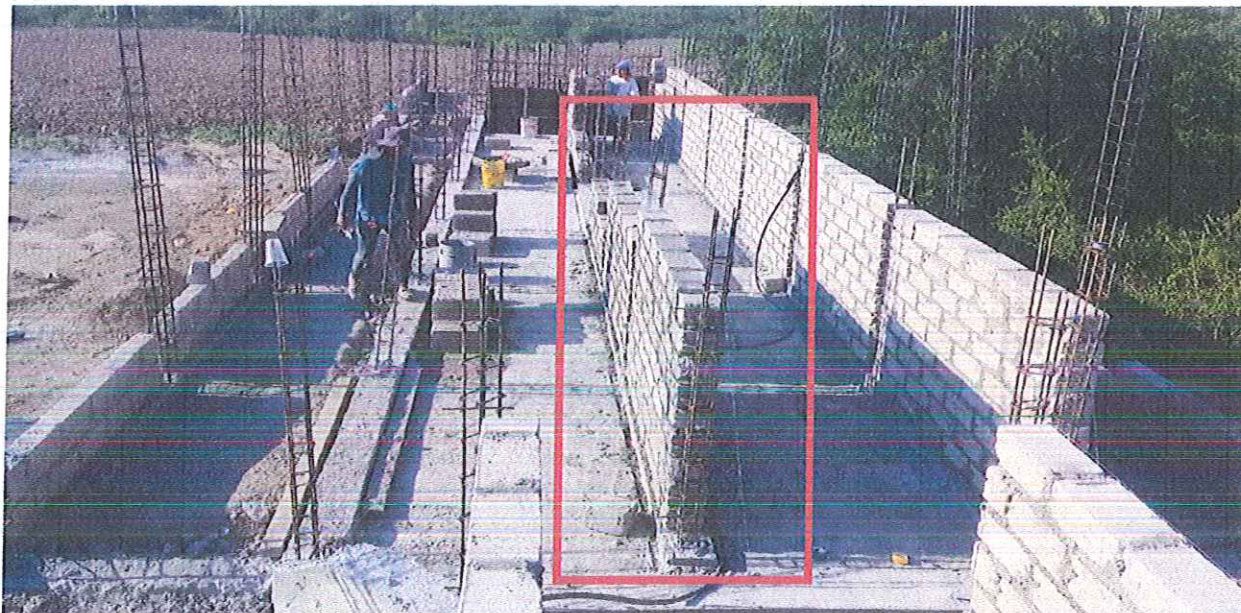

D03

COLUMNA DE CONCRETO ARMADO F'C=250KG/CM², TMA 19 MM. SECCIÓN 30X20 CM. ACABADO COMÚN, ARMADO CON 4 VARILLAS DEL # 4 Y ESTRIBOS DEL # 2 @ 15 CM., INCLUYE: SUMINISTRO DE MATERIALES, HABILITADO, DESPERDICIOS, CIMBRADO, COLADO, VIBRADO, DESCIMBRADO, ACARREOS, MANO DE OBRA Y HERRAMIENTA.

Primo Figueroa Maldonado
 ELABORÓ:
 EL CONTRATISTA
ARQUITECTO URBANISTA
 Céd. Prof. 6494536
 ARQ. PRIMO FIGUEROA MALDONADO
 ADMINISTRADOR ÚNICO
 FIMP820829B12

APROBÓ:
 COMISIÓN DE AGUA POTABLE Y ALCANTARILLADO DEL MUNICIPIO DE IGUALA DE LA INDEPENDENCIA
H. AYUNTAMIENTO MUNICIPAL CONSTITUCIONAL
 2018-2021
 LIC. BENJAMÍN DOMÍNGUEZ MARTÍNEZ
 DIRECCIÓN GENERAL

BITÁCORA FOTOGRÁFICA

OBRA:	CONSTRUCCIÓN DE PLANTA DE PRETRATAMIENTO POR MEDIOS DE SEDIMENTACIÓN, EN LA LOCALIDAD EL TOMATAL, MUNICIPIO DE IGUALA DE LA INDEPENDENCIA, GRO.	ORDEN DE TRABAJO:	CAPAMI-OT-11-19
UBICACIÓN:	LOCALIDAD EL TOMATAL MPIO DE IGUALA DE LA INDEPENDENCIA, GRO.	PERIODO ESTIMADO:	06 AL 27 DE MAYO DE 2019
MUNICIPIO:	IGUALA DE LA INDEPENDENCIA, GUERRERO.	ESTIMACIÓN No.	1 (UNO)
CONSTRUCTORA:	PRIMO FIGUEROA MALDONADO	FECHA:	27 DE MAYO 2019



D04

MURO DE BLOCK PESADO DOSIFICADO AL 50% MAS DE CEMENTO EN LOS AGREGADOS DE 12X18X38 CMS. ASENTADO CON MORTERO CEMENTO ARENA 4:1 ACABADO REPELLADO CON MORTERO EN GRUESO CON FLOTA A UNA CARA INCLUYE: MATERIAL, MANO DE OBRA, HERRAMIENTA Y TODO LO NECESARIO PARA SU CORRECTA EJECUCIÓN.

Primo Figueroa Maldonado
 ELABORADO POR
 CONTRATISTA
ARQUITECTO URBANISTA
 Céd. Prof. 6494536
 ARQ. PRIMO FIGUEROA MALDONADO
 ADMINISTRADOR EN LA
 LIC. FIMP820829B12

APROBADO:
 COMISIÓN DE AGUA POTABLE Y ALCANTARILLADO DEL MUNICIPIO DE IGUALA DE LA INDEPENDENCIA
 H. AYUNTAMIENTO MUNICIPAL CONSTITUCIONAL
 2018-2021
CAPAMI
 LIC. BENJAMÍN DOMÍNGUEZ MARTÍNEZ
 COMISIÓN DE AGUA POTABLE Y ALCANTARILLADO DEL MUNICIPIO DE IGUALA DE LA INDEPENDENCIA
 H. AYUNTAMIENTO MUNICIPAL CONSTITUCIONAL
 2018-2021
 CUNA DE LA BANDERA NACIONAL
IGUALA
 DE LA INDEPENDENCIA
 2018-2021

BITÁCORA FOTOGRÁFICA

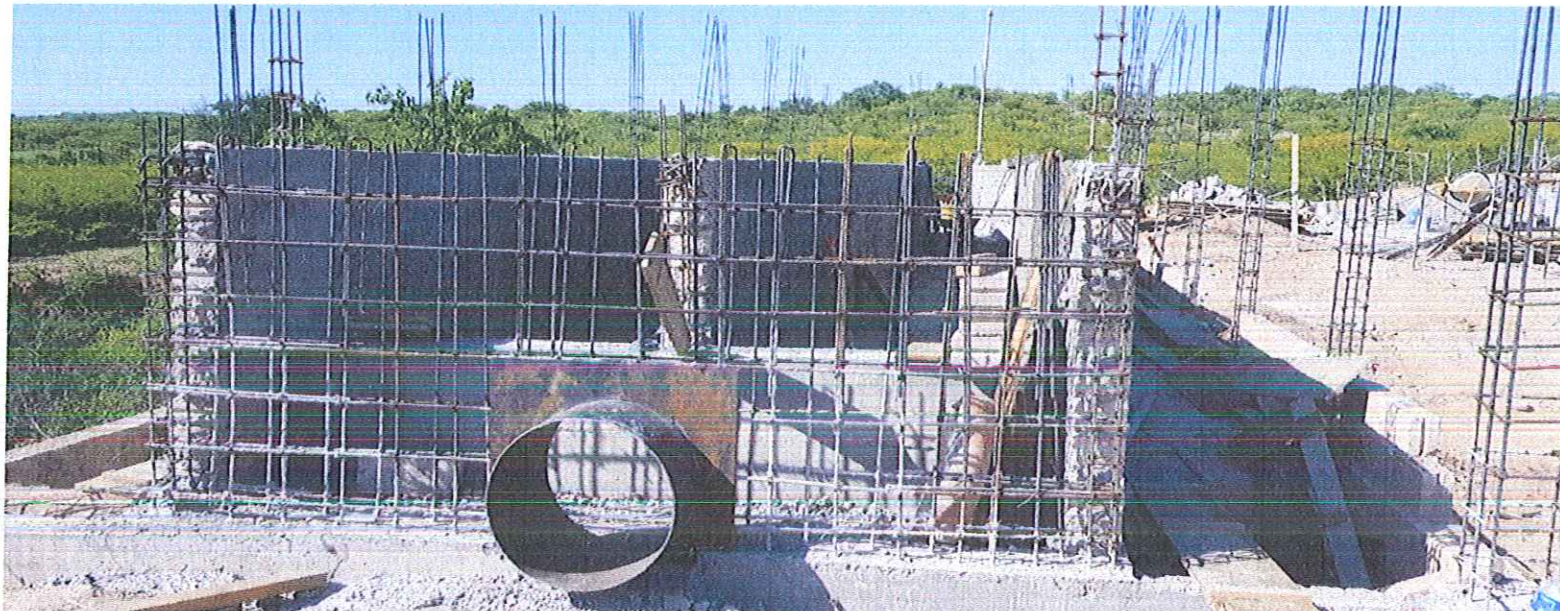

OBRA:	CONSTRUCCIÓN DE PLANTA DE PRETRATAMIENTO POR MEDIOS DE SEDIMENTACIÓN, EN LA LOCALIDAD EL TOMATAL, MUNICIPIO DE IGUALA DE LA INDEPENDENCIA, GRO.	ORDEN DE TRABAJO:	CAPAMI-OT-11-19
UBICACIÓN:	LOCALIDAD EL TOMATAL MPIO DE IGUALA DE LA INDEPENDENCIA, GRO.	PERIODO ESTIMADO:	06 AL 27 DE MAYO DE 2019
MUNICIPIO:	IGUALA DE LA INDEPENDENCIA, GUERRERO.	ESTIMACIÓN No.	1 (UNO)
CONSTRUCTORA:	PRIMO FIGUEROA MALDONADO	FECHA:	27 DE MAYO 2019



D14 MURO DE 20 CM. DE ESP., CON 2 TENDIDOS DE VS # 3 @ 20 CM. EN AMBOS SENTIDOS, INC. 3
 REFUERZOS HORIZONTALES DE VS # 3, CONCRETO F'C = 250 KG/CM², CIMBRA APARENTE EN LAS 2
 CARAS, MATERIALES, HERRAMIENTA Y MANO DE OBRA

ELABORÓ:
 EL CONTRATISTA

 ARQ. PRIMO FIGUEROA MALDONADO
 ADMINISTRADOR ÚNICO

APROBO:
 COMISIÓN DE AGUA POTABLE Y ALCANTARILLADO DEL MUNICIPIO DE IGUALA DE LA INDEPENDENCIA
 DE IGUALA
 H. AYUNTAMIENTO MUNICIPAL
 CONSTITUCIONAL
 2018-2021
 LIC. BENJAMÍN DOMÍNGUEZ MARTÍNEZ



BITÁCORA FOTOGRÁFICA

OBRA:	CONSTRUCCIÓN DE PLANTA DE PRETRATAMIENTO POR MEDIOS DE SEDIMENTACIÓN, EN LA LOCALIDAD EL TOMATAL, MUNICIPIO DE IGUALA DE LA INDEPENDENCIA, GRO.	ORDEN DE TRABAJO:	CAPAMI-OT-11-19
UBICACIÓN:	LOCALIDAD EL TOMATAL MPIO DE IGUALA DE LA INDEPENDENCIA, GRO.	PERIODO ESTIMADO:	06 AL 27 DE MAYO DE 2019
MUNICIPIO:	IGUALA DE LA INDEPENDENCIA, GUERRERO.	ESTIMACIÓN No.	1 (UNO)
CONSTRUCTORA:	PRIMO FIGUEROA MALDONADO	FECHA:	27 DE MAYO 2019



COLUMNA DE CONCRETO ARMADO F'C=250KG/CM², TMA 19 MM. SECCIÓN 30X20 CM. ACABADO COMÚN, ARMADO CON 4 VARILLAS DEL # 4 Y ESTRIBOS DEL # 2 @ 15 CM. INCLUYE: SUMINISTRO DE MATERIALES, HABILITADO, DESPERDICIOS, CIMBRADO, COLADO, VIBRADO, DESCIMBRADO, ACARREOS, MANO DE OBRA Y HERRAMIENTA.

B08

Primo Figueroa Maldonado

ELABORÓ:
EL CONTRATISTA

ARQUITECTO URBANISTA

Céd. Prof. 6494536

R.F.C. FIMP820829B12

ARQ. PRIMO FIGUEROA MALDONADO
ADMINISTRADOR UNICO

APROBÓ:
COMISIÓN DE AGUA POTABLE Y ALCANTARILLADO DEL MUNICIPIO DE IGUALA DE LA INDEPENDENCIA

LIC. BENJAMÍN DOMÍNGUEZ MARTÍNEZ

COMISIÓN DE AGUA POTABLE Y
 ALCANTARILLADO DEL MUNICIPIO
 DE IGUALA
 H. AYUNTAMIENTO MUNICIPAL
 CONSTITUCIONAL
 2018-2021

CAPAMI

IGUALA
 DE LA INDEPENDENCIA
 GUERRERO

BITÁCORA FOTOGRÁFICA

OBRA:	CONSTRUCCIÓN DE PLANTA DE PRETRATAMIENTO POR MEDIOS DE SEDIMENTACIÓN, EN LA LOCALIDAD EL TOMATAL, MUNICIPIO DE IGUALA DE LA INDEPENDENCIA, GRO.	ORDEN DE TRABAJO:	CAPAMI-OT-11-19
UBICACIÓN:	LOCALIDAD EL TOMATAL MPIO DE IGUALA DE LA INDEPENDENCIA, GRO.	PERIODO ESTIMADO:	06 AL 27 DE MAYO DE 2019
MUNICIPIO:	IGUALA DE LA INDEPENDENCIA, GUERRERO.	ESTIMACIÓN No.	1 (UNO)
CONSTRUCTORA:	PRIMO FIGUEROA MALDONADO	FECHA:	27 DE MAYO 2019



CADENA DE CERRAMIENTO DE CONCRETO F'C=150KG/CM², TMA 19 MM. SECCIÓN 30X20 CM. ACABADO COMÚN, ARMADO CON 4 VARILLAS DEL # 3 Y ESTRIBOS DEL # 2 @ 20 CM. INCLUYE: SUMINISTRO DE MATERIALES, HABILITADO, DESPERDICIOS, CIMBRADO, COLADO, VIBRADO, DESCIMBRADO, ACARREOS, MANO DE OBRA Y HERRAMIENTA.

D05

[Signature]
 ELABORADO POR EL CONTRATISTA
Primo Figueroa Maldonado
 ARQUITECTO URBANISTA
 Céd. Prof. 6494536
 ARQ. PRIMO FIGUEROA MALDONADO
 ADMINISTRADOR ÚNICO
 INEC. FIMP820829812

APROBADO:
 COMISIÓN DE AGUA POTABLE Y ALCANTARILLADO DEL MUNICIPIO DE IGUALA DE LA INDEPENDENCIA
 H. AYUNTAMIENTO MUNICIPAL CONSTITUCIONAL
 2018-2021
[Signature]
 LIC. BENJAMÍN DOMÍNGUEZ MARTÍNEZ
 CAPAMI
 DIRECCIÓN GENERAL

BITÁCORA FOTOGRÁFICA

OBRA:	CONSTRUCCIÓN DE PLANTA DE PRETRATAMIENTO POR MEDIOS DE SEDIMENTACIÓN, EN LA LOCALIDAD EL TOMATAL, MUNICIPIO DE IGUALA DE LA INDEPENDENCIA, GRO.	ORDEN DE TRABAJO:	CAPAMI-OT-11-19
UBICACIÓN:	LOCALIDAD EL TOMATAL MPIO DE IGUALA DE LA INDEPENDENCIA, GRO.	PERIODO ESTIMADO:	06 AL 27 DE MAYO DE 2019
MUNICIPIO:	IGUALA DE LA INDEPENDENCIA, GUERRERO.	ESTIMACIÓN No.	1 (UNO)
CONSTRUCTORA:	PRIMO FIGUEROA MALDONADO	FECHA:	27 DE MAYO 2019



D06

REPELLADO DE MURO CON MORTERO-ARENA DE ESPESOR PROP: 1:3, ACABADO COMÚN CON FLOTA DE HASTA 2CM DE ESPESOR INCLUYE:MATERIAL, MANO DE OBRA Y HERRAMIENTA.

Primo Figueroa Maldonado
 ELABORÓ:
 EL CONTRATIS
ARQUITECTO URBANISTA
 Céd. Prof. 6494536
 ARQ. PRIMO FIGUEROA MALDONADO
 ADMINISTRADOR UNICO
 R.F.C. FIMPS20829B12

APROBÓ:
 COMISIÓN DE AGUA POTABLE Y ALCANTARILLADO DEL MUNICIPIO DE IGUALA DE LA INDEPENDENCIA
 DE IGUALA
 H. AYUNTAMIENTO MUNICIPAL
 CONSTITUCIONAL
 2018-2021
LIC. BENJAMÍN DOMÍNGUEZ MARTÍNEZ
 DIRECCIÓN GENERAL

BITÁCORA FOTOGRÁFICA

OBRA:	CONSTRUCCIÓN DE PLANTA DE PRETRATAMIENTO POR MEDIOS DE SEDIMENTACIÓN, EN LA LOCALIDAD EL TOMATAL, MUNICIPIO DE IGUALA DE LA INDEPENDENCIA, GRO.	ORDEN DE TRABAJO:	CAPAMI-OT-11-19
UBICACIÓN:	LOCALIDAD EL TOMATAL MPIO DE IGUALA DE LA INDEPENDENCIA, GRO.	PERIODO ESTIMADO:	06 AL 27 DE MAYO DE 2019
MUNICIPIO:	IGUALA DE LA INDEPENDENCIA, GUERRERO.	ESTIMACIÓN No.	1 (UNO)
CONSTRUCTORA:	PRIMO FIGUEROA MALDONADO	FECHA:	27 DE MAYO 2019



D07

SUMINISTRO Y COLOCACION DE PINTURA VINILICA EN COLOR BLANCO A DOS MANOS CON ROTULO DEL ORGANISMO DENOMINADO CAPAMI, INCLUYE: MATERIAL, MANO DE OBRA, HERRAMIENTA Y TODO LO NECESARIO PARA SU CORRECTA INSTALACIÓN.

Primo Figueroa Maldonado
 ELABORÓ:
 EL CONTRATISTA **ARQUITECTO URBANISTA**
 Céd. Prof. 6494536
 ARQ. PRIMO FIGUEROA MALDONADO, R.F.C. FIMP820829B12
 ADMINISTRADOR UNICO

APROBÓ:
 COMISIÓN DE AGUA POTABLE Y ALCANTARILLADO DEL MUNICIPIO DE IGUALA
 AYUNTAMIENTO MUNICIPAL CONSTITUCIONAL
 2018-2021
 LIC. BENJAMÍN DOMÍNGUEZ MARTÍNEZ
 DIRECCIÓN GENERAL

BITÁCORA FOTOGRÁFICA

OBRA:	CONSTRUCCIÓN DE PLANTA DE PRETRATAMIENTO POR MEDIOS DE SEDIMENTACIÓN, EN LA LOCALIDAD EL TOMATAL, MUNICIPIO DE IGUALA DE LA INDEPENDENCIA, GRO.	ORDEN DE TRABAJO:	CAPAMI-OT-11-19
UBICACIÓN:	LOCALIDAD EL TOMATAL MPIO DE IGUALA DE LA INDEPENDENCIA, GRO.	PERIODO ESTIMADO:	06 AL 27 DE MAYO DE 2019
MUNICIPIO:	IGUALA DE LA INDEPENDENCIA, GUERRERO.	ESTIMACIÓN No.	1 (UNO)
CONSTRUCTORA:	PRIMO FIGUEROA MALDONADO	FECHA:	27 DE MAYO 2019



D08 SUMINISTRO Y COLOCACIÓN REJILLA PARA RETENER SOLIDOS GRUESOS A BASE DE BARRAS DE ACERO INOXIDABLE ESPECIFICACIONES EN PROYECTO SECCIÓN A-A' INCLUYE: MATERIAL, MANO DE OBRA, HERRAMIENTA.

ELABORÓ:
 EL CONTRATISTA
Primo Figueroa Maldonado
 ARQUITECTO URBANISTA
 Céd. Prof. 6494536
 ARQ. PRIMO FIGUEROA MALDONADO R.F.C. FIMP820829B12
 ADMINISTRADOR UNICO

APROBO
 COMISIÓN DE AGUA POTABLE Y ALCANTARILLADO DEL MUNICIPIO DE IGUALA DE LA INDEPENDENCIA
 DE IGUALA
 H. AYUNTAMIENTO MUNICIPAL
 CONSTITUCIONAL
 2018-2021
 LIC. BENJAMIN DOMÍNGUEZ MARTÍNEZ
 CAPAMI

BITÁCORA FOTOGRÁFICA

OBRA:	CONSTRUCCIÓN DE PLANTA DE PRETRATAMIENTO POR MEDIOS DE SEDIMENTACIÓN, EN LA LOCALIDAD EL TOMATAL, MUNICIPIO DE IGUALA DE LA INDEPENDENCIA, GRO.	ORDEN DE TRABAJO:	CAPAMI-OT-11-19
UBICACIÓN:	LOCALIDAD EL TOMATAL MPIO DE IGUALA DE LA INDEPENDENCIA, GRO.	PERIODO ESTIMADO:	06 AL 27 DE MAYO DE 2019
MUNICIPIO:	IGUALA DE LA INDEPENDENCIA, GUERRERO.	ESTIMACIÓN No.	1 (UNO)
CONSTRUCTORA:	PRIMO FIGUEROA MALDONADO	FECHA:	27 DE MAYO 2019



D09 SUMINISTRO Y COLOCACION REJILLA PARA RETENER SOLIDOS FINOS A BASE DE BARRAS DE ACERO INOXIDABLE ESPECIFICACIONES SEGUN PROYECTO SECCION B-B' INCLUYE: MATERIAL, MANO DE OBRA, HERRAMIENTA Y TODO LO NECESARIO PARA SU CORRECTA INSTALACIÓN.

ELABORÓ:
 EL CONTRATISTA
Primo Figueroa Maldonado
 ARQUITECTO URBANISTA
 Céd. Prof. 6494536
 R.F.C. FIMP820829B12
 ARQ. PRIMO FIGUEROA MALDONADO
 ADMINISTRADOR ÚNICO

APROBÓ:
 COMISIÓN DE AGUA POTABLE Y ALCANTARILLADO DEL MUNICIPIO DE IGUALA DE LA INDEPENDENCIA
 DE IGUALA
 H. AYUNTAMIENTO MUNICIPAL
 CONSTITUCIONAL
 2018-2021
 LIC. BENJAMÍN DOMÍNGUEZ MARTÍNEZ

BITÁCORA FOTOGRÁFICA

OBRA:	CONSTRUCCIÓN DE PLANTA DE PRETRATAMIENTO POR MEDIOS DE SEDIMENTACIÓN, EN LA LOCALIDAD EL TOMATAL, MUNICIPIO DE IGUALA DE LA INDEPENDENCIA, GRO.	ORDEN DE TRABAJO:	CAPAMI-OT-11-19
UBICACIÓN:	LOCALIDAD EL TOMATAL MPIO DE IGUALA DE LA INDEPENDENCIA, GRO.	PERIODO ESTIMADO:	06 AL 27 DE MAYO DE 2019
MUNICIPIO:	IGUALA DE LA INDEPENDENCIA, GUERRERO.	ESTIMACIÓN No.	1 (UNO)
CONSTRUCTORA:	PRIMO FIGUEROA MALDONADO	FECHA:	27 DE MAYO 2019

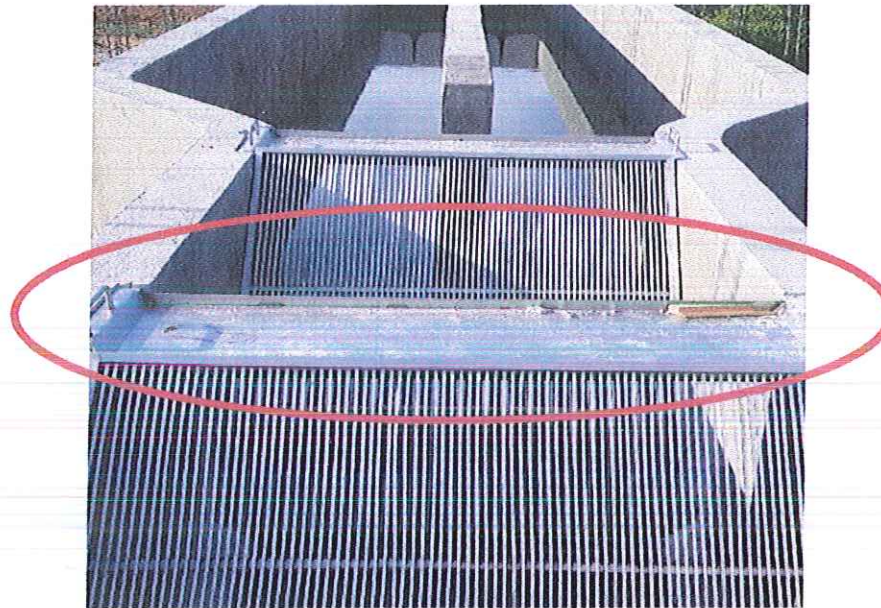

D10

SUMINISTRO Y COLOCACION CHAROLA DE ACERO INOXIDABLE PARA ESCURRIMIENTO DE RESIDUOS GRUESOS ESPECIFICACIONES LA CHAROLA RECOLECTORA DE BASURA SE FABRICARÁ DE PLACA DE ACERO e=1/8" CON BARRENOS DE 1/12" A CADA 5 CM. AL TRESBOLILLO, INCLUYE: MATERIAL, MANO DE OBRA, HERRAMIENTA.

Primo Figueroa Maldonado
 ELABORÓ:
 ARQUITECTO URBANISTA
 Céd. Prof. 6494536
 ARO. PRIMO FIGUEROA MALDONADO
 R.F.C. FIMP82081142 ADMINISTRADOR UNICO

APROBÓ:
 COMISIÓN DE AGUA POTABLE Y ALCANTARILLADO DEL MUNICIPIO DE IGUALA DE LA INDEPENDENCIA, GRO.
 H. AYUNTAMIENTO MUNICIPAL CONSTITUCIONAL
 2018-2021
 LIC. BENJAMÍN DOMÍNGUEZ MARTÍNEZ

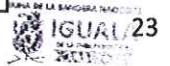

BITÁCORA FOTOGRÁFICA

OBRA:	CONSTRUCCIÓN DE PLANTA DE PRETRATAMIENTO POR MEDIOS DE SEDIMENTACIÓN, EN LA LOCALIDAD EL TOMATAL, MUNICIPIO DE IGUALA DE LA INDEPENDENCIA, GRO.	ORDEN DE TRABAJO:	CAPAMI-OT-11-19
UBICACIÓN:	LOCALIDAD EL TOMATAL MPIO DE IGUALA DE LA INDEPENDENCIA, GRO.	PERIODO ESTIMADO:	06 AL 27 DE MAYO DE 2019
MUNICIPIO:	IGUALA DE LA INDEPENDENCIA, GUERRERO.	ESTIMACIÓN No.	1 (UNO)
CONSTRUCTORA:	PRIMO FIGUEROA MALDONADO	FECHA:	27 DE MAYO 2019



D11

SUMINISTRO Y COLOCACION CHAROLA DE ACERO INOXIDABLE PARA ESCURRIMIENTO DE RESIDUOS FINOS ESPECIFICACIONES LA CHAROLA RECOLECTORA DE BASURA SE FABRICARÁ DE PLACA DE ACERO e=1/8" CON BARRENOS DE 1/12" A CADA 5 CM. AL TRESBOLILLO. INCLUYE: MATERIAL, EQUIPO, COLOCACIÓN Y FIJACIÓN, MANO DE OBRA Y HERRAMIENTA.

Primo Figueroa Maldonado
 ELABORÓ:
 EL CONTRATO:
ARQUITECTO URBANISTA
 Céd. Prof. 6494536
 R.F.C. FIMP820829B12
 ARQ. PRIMO FIGUEROA MALDONADO
 ADMINISTRADOR ÚNICO

APROBO:
 COMISIÓN DE AGUA POTABLE Y ALCANTARILLADO DEL MUNICIPIO DE IGUALA DE LA INDEPENDENCIA
 H. AYUNTAMIENTO MUNICIPAL CONSTITUCIONAL
 2018-2021
LIC. BENJAMÍN DOMÍNGUEZ MARTÍNEZ
 COMISIÓN DE AGUA POTABLE Y ALCANTARILLADO DEL MUNICIPIO DE IGUALA DE LA INDEPENDENCIA
 H. AYUNTAMIENTO MUNICIPAL CONSTITUCIONAL
 2018-2021
 CAPAMI
 IGUALA DE LA INDEPENDENCIA
 GUERRERO
 24

BITÁCORA FOTOGRÁFICA

OBRA:	CONSTRUCCIÓN DE PLANTA DE PRETRATAMIENTO POR MEDIOS DE SEDIMENTACIÓN, EN LA LOCALIDAD EL TOMATAL, MUNICIPIO DE IGUALA DE LA INDEPENDENCIA, GRO.	ORDEN DE TRABAJO:	CAPAMI-OT-11-19
UBICACIÓN:	LOCALIDAD EL TOMATAL MPIO DE IGUALA DE LA INDEPENDENCIA, GRO.	PERIODO ESTIMADO:	06 AL 27 DE MAYO DE 2019
MUNICIPIO:	IGUALA DE LA INDEPENDENCIA, GUERRERO.	ESTIMACIÓN No.	1 (UNO)
CONSTRUCTORA:	PRIMO FIGUEROA MALDONADO	FECHA:	27 DE MAYO 2019



D12 SUMINISTRO Y COLOCACIÓN DE COMPUERTA DE ACERO INOXIDABLE TIPO MILLER CON VÁSTAGO FIJO AL CENTRO TIPO GUSANO ESPECIFICACIONES SEGÚN PROYECTO INCLUYE: MATERIAL, MANO DE OBRA Y HERRAMIENTA.

Primo Figueroa Maldonado
 ELABORÓ:
 EL CONTRATISTA
ARQUITECTO URBANISTA
 Céd. Prof. 6494536
 N.º C. FIMP820829812
 ARQ. PRIMO FIGUEROA MALDONADO
 ADMINISTRADOR ÚNICO

COMISIÓN DE AGUA POTABLE Y ALCANTARILLADO DEL MUNICIPIO DE IGUALA
 H. AYUNTAMIENTO MUNICIPAL CONSTITUCIONAL
 2018-2021
 APROBÓ:
 LIC. BENJAMÍN DOMÍNGUEZ MARTÍNEZ
 COMISIÓN DE AGUA POTABLE Y ALCANTARILLADO DEL MUNICIPIO DE IGUALA DE LA INDEPENDENCIA, GRO.
 DIRECCIÓN DE PLANEACIÓN, PROYECTOS Y PRESUPUESTO

BITÁCORA FOTOGRÁFICA

OBRA:	CONSTRUCCIÓN DE PLANTA DE PRETRATAMIENTO POR MEDIOS DE SEDIMENTACIÓN, EN LA LOCALIDAD EL TOMATAL, MUNICIPIO DE IGUALA DE LA INDEPENDENCIA, GRO.	ORDEN DE TRABAJO:	CAPAMI-OT-11-19
UBICACIÓN:	LOCALIDAD EL TOMATAL MPIO DE IGUALA DE LA INDEPENDENCIA, GRO.	PERIODO ESTIMADO:	06 AL 27 DE MAYO DE 2019
MUNICIPIO:	IGUALA DE LA INDEPENDENCIA, GUERRERO.	ESTIMACIÓN No.	1 (UNO)
CONSTRUCTORA:	PRIMO FIGUEROA MALDONADO	FECHA:	27 DE MAYO 2019



D13

SUMINISTRO Y COLOCACIÓN DE VERTEDORES SUTRO ESPECIFICACIONES DE ARMADO SEGÚN PROYECTO INCLUYE: MATERIAL, CORTES, DESPERDICIOS, MANO DE OBRA, HERRAMIENTA Y EQUIPO.

ELABORÓ:
 EL CONTRATISTA
Primo Figueroa Maldonado
 ARQUITECTO URBANISTA
 Céd. Prof. 6494536
 ARQ. PRIMO FIGUEROA MALDONADO
 ADMINISTRADOR ÚNICO
 R.F.C. FIMP820829B12

APROBÓ:
 COMISIÓN DE AGUA POTABLE Y ALCANTARILLADO DEL MUNICIPIO DE IGUALA DE LA INDEPENDENCIA
 DE IGUALA
 H. AYUNTAMIENTO MUNICIPAL
 CONSTITUCIONAL
 2018-2021
 LIC. BENJAMÍN DOMÍNGUEZ MARTÍNEZ

BITÁCORA FOTOGRÁFICA

OBRA:	CONSTRUCCIÓN DE PLANTA DE PRETRATAMIENTO POR MEDIOS DE SEDIMENTACIÓN, EN LA LOCALIDAD EL TOMATAL, MUNICIPIO DE IGUALA DE LA INDEPENDENCIA, GRO.	ORDEN DE TRABAJO:	CAPAMI-OT-11-19
UBICACIÓN:	LOCALIDAD EL TOMATAL MPIO DE IGUALA DE LA INDEPENDENCIA, GRO.	PERIODO ESTIMADO:	06 AL 27 DE MAYO DE 2019
MUNICIPIO:	IGUALA DE LA INDEPENDENCIA, GUERRERO.	ESTIMACIÓN No.	1 (UNO)
CONSTRUCTORA:	PRIMO FIGUEROA MALDONADO	FECHA:	27 DE MAYO 2019



E02 SUMINISTRO Y COLOCACION DE TUBERIA DE ACERO AL CARBON DE 24" CEDULA 40
 INCLUYE: MATERIAL, MANO DE OBRA, HERRAMIENTA

ELABORÓ:
 CONTRATISTA
Primo Figueroa Maldonado
 ARQUITECTO URBANISTA
 Céd. Prof. 6494536
 R.F.C. FIMP820829BI2
 ARQ. PRIMO FIGUEROA MALDONADO
 ADMINISTRADOR UNICO

COMISIÓN DE AGUA POTABLE Y ALCANTARILLADO DEL MUNICIPIO DE IGUALA
 DE IGUALA
 AYUNTAMIENTO MUNICIPAL CONSTITUCIONAL
 2018-2021
 CUNA DE LA BANDERA NACIONAL
 IGUALA DE LA INDEPENDENCIA
 LIC. BENJAMÍN DOMÍNGUEZ MARTÍNEZ
 CAPAMI

BITÁCORA FOTOGRÁFICA

OBRA:	CONSTRUCCIÓN DE PLANTA DE PRETRATAMIENTO POR MEDIOS DE SEDIMENTACIÓN, EN LA LOCALIDAD EL TOMATAL, MUNICIPIO DE IGUALA DE LA INDEPENDENCIA, GRO.	ORDEN DE TRABAJO:	CAPAMI-OT-11-19
UBICACIÓN:	LOCALIDAD EL TOMATAL MPIO DE IGUALA DE LA INDEPENDENCIA, GRO.	PERIODO ESTIMADO:	28 DE MAYO AL 13 DE JUNIO DE 2019
MUNICIPIO:	IGUALA DE LA INDEPENDENCIA, GUERRERO.	ESTIMACIÓN No.	2 (DOS)
CONSTRUCTORA:	PRIMO FIGUEROA MALDONADO	FECHA:	13 DE JUNIO DE 2019

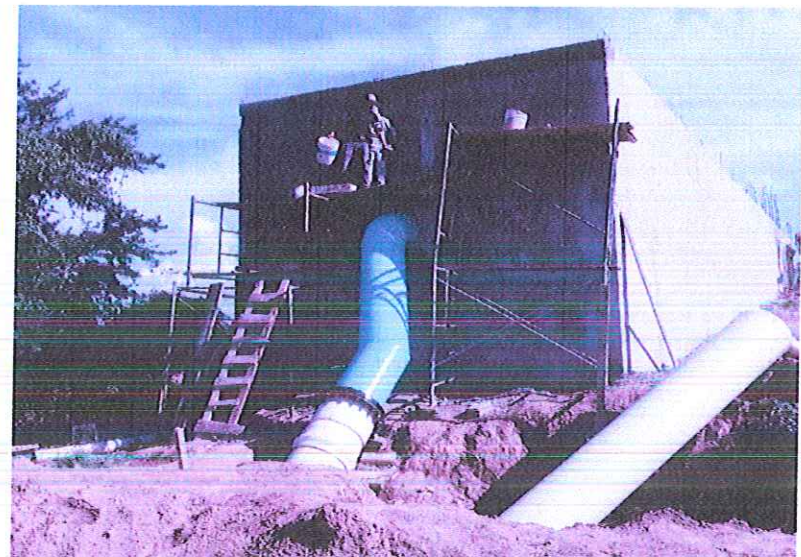

E02

**SUMINISTRO Y COLOCACION DE TUBERIA DE ACERO AL CARBON DE 24" CEDULA 40
 INCLUYE:MATERIAL, MANO DE OBRA, HERRAMIENTA**

Primo Figueroa Maldonado

ARQUITECTO URBANISTA

Céd. Prof. 6494536

R.F.C. FIMP820829812

ELABORÓ:
 EL CONTRATISTA

 ARQ. PRIMO FIGUEROA MALDONADO
 ADMINISTRADOR UNICO

COMISIÓN DE AGUA POTABLE Y ALCANTARILLADO DEL MUNICIPIO DE IGUALA

APROBO

 LIC. BENJAMÍN DOMÍNGUEZ MARTÍNEZ
 CAPAMI

COMISIÓN DE AGUA POTABLE Y ALCANTARILLADO DEL MUNICIPIO DE IGUALA
 H. AYUNTAMIENTO MUNICIPAL CONSTITUCIONAL
 2018-2021

BITÁCORA FOTOGRÁFICA

OBRA:	CONSTRUCCIÓN DE PLANTA DE PRETRATAMIENTO POR MEDIOS DE SEDIMENTACIÓN, EN LA LOCALIDAD EL TOMATAL, MUNICIPIO DE IGUALA DE LA INDEPENDENCIA, GRO.	ORDEN DE TRABAJO:	CAPAMI-OT-11-19
UBICACIÓN:	LOCALIDAD EL TOMATAL MPIO DE IGUALA DE LA INDEPENDENCIA, GRO.	PERIODO ESTIMADO:	28 DE MAYO AL 13 DE JUNIO DE 2019
MUNICIPIO:	IGUALA DE LA INDEPENDENCIA, GUERRERO.	ESTIMACIÓN No.	2 (DOS)
CONSTRUCTORA:	PRIMO FIGUEROA MALDONADO	FECHA:	13 DE JUNIO DE 2019

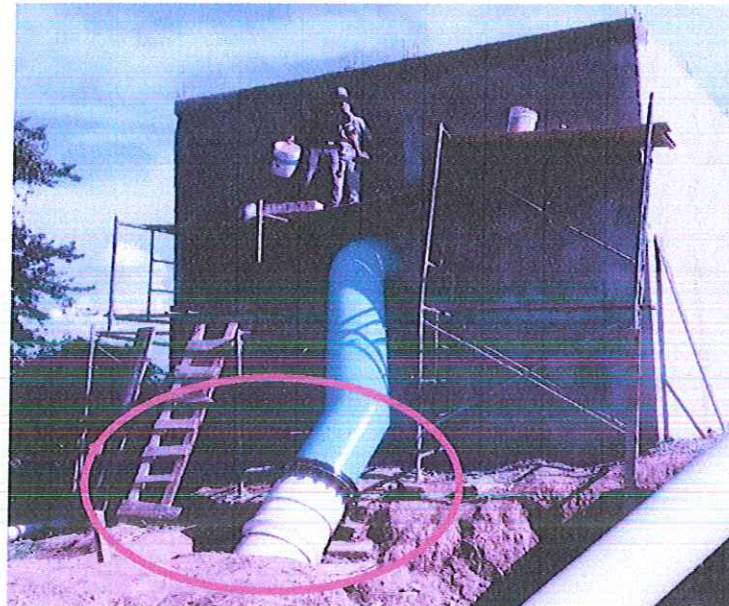

**E04 SUMINISTRO Y COLOCACIÓN DE EXTREMIDAD CAMPANA P.V.C. HIDRÁULICO DE 24 " CLASE A-7
 INCLUYE:MATERIAL, MANO DE OBRA, HERRAMIENTA**

Primo Figueroa Maldonado

ARQUITECTO URBANISTA

Céd. Prof. 6494536

R.F.C. FIMP820829B12

ELABORÓ:
 EL CONTRATISTA

 ARQ. PRIMO FIGUEROA MALDONADO
 ADMINISTRADOR UNICO

APROBO:
 COMISIÓN DE AGUA POTABLE Y ALCANTARILLADO DEL MUNICIPIO DE IGUALA DE LA INDEPENDENCIA

 LIC. BENJAMÍN DOMÍNGUEZ MARTÍNEZ

COMISIÓN DE AGUA POTABLE Y ALCANTARILLADO DEL MUNICIPIO DE IGUALA DE LA INDEPENDENCIA
 H. AYUNTAMIENTO MUNICIPAL CONSTITUCIONAL
 2018-2021

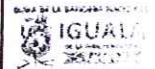

BITÁCORA FOTOGRÁFICA

OBRA:	CONSTRUCCIÓN DE PLANTA DE PRETRATAMIENTO POR MEDIOS DE SEDIMENTACIÓN, EN LA LOCALIDAD EL TOMATAL, MUNICIPIO DE IGUALA DE LA INDEPENDENCIA, GRO.	ORDEN DE TRABAJO:	CAPAMI-OT-11-19
UBICACIÓN:	LOCALIDAD EL TOMATAL MPIO DE IGUALA DE LA INDEPENDENCIA, GRO.	PERIODO ESTIMADO:	28 DE MAYO AL 13 DE JUNIO DE 2019
MUNICIPIO:	IGUALA DE LA INDEPENDENCIA, GUERRERO.	ESTIMACIÓN No.	2 (DOS)
CONSTRUCTORA:	PRIMO FIGUEROA MALDONADO	FECHA:	13 DE JUNIO DE 2019



E05

**SUMINISTRO Y COLOCACIÓN DE BRIDA SOLDABLE DE 24" DE ACERO AL CARBON
 INCLUYE: MATERIAL, MATERIAL COMPLEMENTARIO, MANO DE OBRA, HERRAMIENTA.**

Primo Figueroa Maldonado
 ARQUITECTO URBANISTA

Céd. Prof. 6494536
 R.R.C. FIMP820829812

ELABORÓ:
 EL CONTRATISTA

 ARQ. PRIMO FIGUEROA MALDONADO
 ADMINISTRADOR UNICO

APROBÓ
 COMISIÓN DE AGUA POTABLE Y ALCANTARILLADO DEL MUNICIPIO DE IGUALA DE LA INDEPENDENCIA

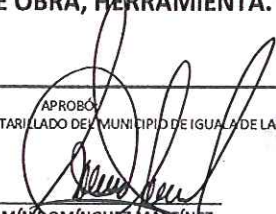
 LIC. BENJAMÍN DOMÍNGUEZ MARTÍNEZ

COMISIÓN DE AGUA POTABLE Y ALCANTARILLADO DEL MUNICIPIO DE IGUALA DE LA INDEPENDENCIA, GRO.
 H. AYUNTAMIENTO MUNICIPAL CONSTITUCIONAL
 2018-2021



BITÁCORA FOTOGRÁFICA

OBRA:	CONSTRUCCIÓN DE PLANTA DE PRETRATAMIENTO POR MEDIOS DE SEDIMENTACIÓN, EN LA LOCALIDAD EL TOMATAL, MUNICIPIO DE IGUALA DE LA INDEPENDENCIA, GRO.	ORDEN DE TRABAJO:	CAPAMI-OT-11-19
UBICACIÓN:	LOCALIDAD EL TOMATAL MPIO DE IGUALA DE LA INDEPENDENCIA, GRO.	PERIODO ESTIMADO:	28 DE MAYO AL 13 DE JUNIO DE 2019
MUNICIPIO:	IGUALA DE LA INDEPENDENCIA, GUERRERO.	ESTIMACIÓN No.	2 (DOS)
CONSTRUCTORA:	PRIMO FIGUEROA MALDONADO	FECHA:	13 DE JUNIO DE 2019



E07

SUMINISTRO Y COLOCACION DE VALVULA DE MARIPOSA 24" INCLUYE: MATERIAL, MANO DE OBRERA, HERRAMIENTA Y TODO LO NECESARIO PARA SU CORRECTA INSTALACIÓN.

Primo Figueroa Maldonado

ARQUITECTO URBANISTA

Céd. Prof. 6494536

R:F.C. FIMP820829B12

ELABORÓ:
 EL CONTRATISTA

 ARQ. PRIMO FIGUEROA MALDONADO
 ADMINISTRADOR UNICO

APROBÓ
 COMISIÓN DE AGUA POTABLE Y ALCANTARILLADO DEL MUNICIPIO DE IGUALA DE LA INDEPENDENCIA

LIC. BENJAMÍN DOMÍNGUEZ MARTÍNEZ

COMISIÓN DE AGUA POTABLE Y ALCANTARILLADO DEL MUNICIPIO DE IGUALA DE LA INDEPENDENCIA
 H. AYUNTAMIENTO MUNICIPAL CONSTITUCIONAL
 2018-2021

BITÁCORA FOTOGRÁFICA

OBRA:	CONSTRUCCIÓN DE PLANTA DE PRETRATAMIENTO POR MEDIOS DE SEDIMENTACIÓN, EN LA LOCALIDAD EL TOMATAL, MUNICIPIO DE IGUALA DE LA INDEPENDENCIA, GRO.	ORDEN DE TRABAJO:	CAPAMI-OT-11-19
UBICACIÓN:	LOCALIDAD EL TOMATAL MPIO DE IGUALA DE LA INDEPENDENCIA, GRO.	PERIODO ESTIMADO:	28 DE MAYO AL 13 DE JUNIO DE 2019
MUNICIPIO:	IGUALA DE LA INDEPENDENCIA, GUERRERO.	ESTIMACIÓN No.	2 (DOS)
CONSTRUCTORA:	PRIMO FIGUEROA MALDONADO	FECHA:	13 DE JUNIO DE 2019



E08

SUMINISTRO Y COLOCACIÓN DE TORNILLOS C/TUERCA 1" 1/4 X 6" INCLUYE: MATERIAL, MANO DE OBRA, HERRAMIENTA Y MATERIAL COMPLEMENTARIO

Primo Figueroa Maldonado
 ARQUITECTO URBANISTA

ELABORÓ:
 EL CONTRATISTA

Céd. Prof. C494526
 R.F.C. FIMP820829812

ARQ. PRIMO FIGUEROA MALDONADO
 ADMINISTRADOR UNICO

APROBO
 COMISIÓN DE AGUA POTABLE Y ALCANTARILLADO DEL MUNICIPIO DE IGUALA DE LA INDEPENDENCIA

LIC. BENJAMÍN DOMÍNGUEZ MARTÍNEZ

COMISIÓN DE AGUA POTABLE Y
 ALCANTARILLADO DEL MUNICIPIO
 DE IGUALA

H. AYUNTAMIENTO MUNICIPAL
 CONSTITUCIONAL
 2018-2021

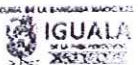

DIRECCIÓN GENERAL

BITÁCORA FOTOGRÁFICA

OBRA:	CONSTRUCCIÓN DE PLANTA DE PRETRATAMIENTO POR MEDIOS DE SEDIMENTACIÓN, EN LA LOCALIDAD EL TOMATAL, MUNICIPIO DE IGUALA DE LA INDEPENDENCIA, GRO.	ORDEN DE TRABAJO:	CAPAMI-OT-11-19
UBICACIÓN:	LOCALIDAD EL TOMATAL MPIO DE IGUALA DE LA INDEPENDENCIA, GRO.	PERIODO ESTIMADO:	28 DE MAYO AL 13 DE JUNIO DE 2019
MUNICIPIO:	IGUALA DE LA INDEPENDENCIA, GUERRERO.	ESTIMACIÓN No.	2 (DOS)
CONSTRUCTORA:	PRIMO FIGUEROA MALDONADO	FECHA:	13 DE JUNIO DE 2019

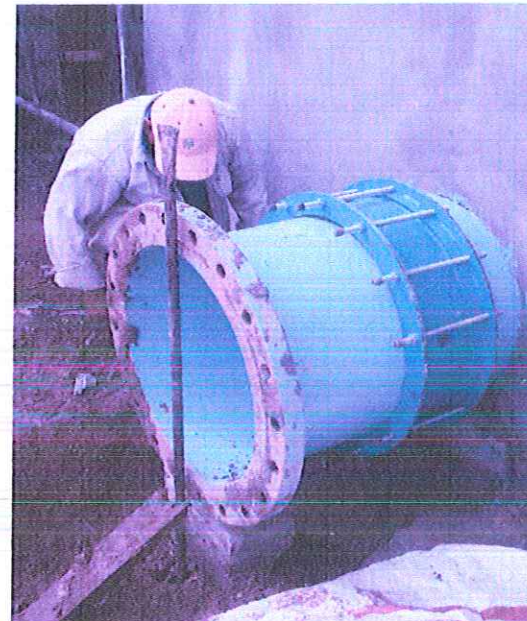

E10

SUMINISTRO Y COLOCACION DE TUERCAS 1" 1/4 INCLUYE:MATERIAL, MANO DE OBRA, HERRAMIENTA Y TODO LO NECESARIO PARA SU CORRECTA INSTALACIÓN.

Primo Figueroa Maldonado

ARQUITECTO URBANISTA

Céd. Prof. 6494536

R:F.C.FIMP820829B12

ELABORÓ:
 EL CONTRATISTA

ARQ. PRIMO FIGUEROA MALDONADO
 ADMINISTRADOR UNICO

APROBÓ:
 COMISIÓN DE AGUA POTABLE Y ALCANTARILLADO DEL MUNICIPIO DE IGUALA DE LA INDEPENDENCIA

LIC. BENJAMÍN DOMÍNGUEZ MARTÍNEZ

COMISIÓN DE AGUA POTABLE Y ALCANTARILLADO DEL MUNICIPIO DE IGUALA DE LA INDEPENDENCIA
 H. AYUNTAMIENTO MUNICIPAL CONSTITUCIONAL
 2018-2021

CAPAMI

IGUALA DE LA INDEPENDENCIA

BITÁCORA FOTOGRÁFICA

OBRA:	CONSTRUCCIÓN DE PLANTA DE PRETRATAMIENTO POR MEDIOS DE SEDIMENTACIÓN, EN LA LOCALIDAD EL TOMATAL, MUNICIPIO DE IGUALA DE LA INDEPENDENCIA, GRO.	ORDEN DE TRABAJO:	CAPAMI-OT-11-19
UBICACIÓN:	LOCALIDAD EL TOMATAL MPIO DE IGUALA DE LA INDEPENDENCIA, GRO.	PERIODO ESTIMADO:	28 DE MAYO AL 13 DE JUNIO DE 2019
MUNICIPIO:	IGUALA DE LA INDEPENDENCIA, GUERRERO.	ESTIMACIÓN No.	2 (DOS)
CONSTRUCTORA:	PRIMO FIGUEROA MALDONADO	FECHA:	13 DE JUNIO DE 2019



E11

SUMINISTRO Y COLOCACION DE CODO SOLDABLE 24" X 45° C.40 INCLUYE:MATERIAL, MANO DE OBRA, HERRAMIENTA Y TODO LO NECESARIO PARA SU CORRECTA INSTALACIÓN.

Primo Figueroa Maldonado

ARQUITECTO URBANISTA

ELABORÓ:
 EL DISEÑADOR

Céd. Prof. 6434536

R.F.C. FIMP820829B12

ARQ. PRIMO FIGUEROA MALDONADO
 ADMINISTRADOR UNICO

APROBO

COMISIÓN DE AGUA POTABLE Y ALCANTARILLADO DEL MUNICIPIO DE IGUALA DE LA INDEPENDENCIA

LIC. BENJAMIN DOMINGUEZ MARTINEZ

COMISIÓN DE AGUA POTABLE
 ALCANTARILLADO DEL MUNICIPIO
 DE IGUALA

H. AYUNTAMIENTO MUNICIPAL
 CONSTITUCIONAL
 2018-2021

CAPAMI

IGUALA

BITÁCORA FOTOGRÁFICA

OBRA:	CONSTRUCCIÓN DE PLANTA DE PRETRATAMIENTO POR MEDIOS DE SEDIMENTACIÓN, EN LA LOCALIDAD EL TOMATAL, MUNICIPIO DE IGUALA DE LA INDEPENDENCIA, GRO.	ORDEN DE TRABAJO:	CAPAMI-OT-11-19
UBICACIÓN:	LOCALIDAD EL TOMATAL MPIO DE IGUALA DE LA INDEPENDENCIA, GRO.	PERIODO ESTIMADO:	14 DE JUNIO AL 16 DE JULIO DE 2019
MUNICIPIO:	IGUALA DE LA INDEPENDENCIA, GUERRERO.	ESTIMACIÓN No.	3 (TRES)
CONSTRUCTORA:	PRIMO FIGUEROA MALDONADO	FECHA:	16 DE JULIO DE 2019

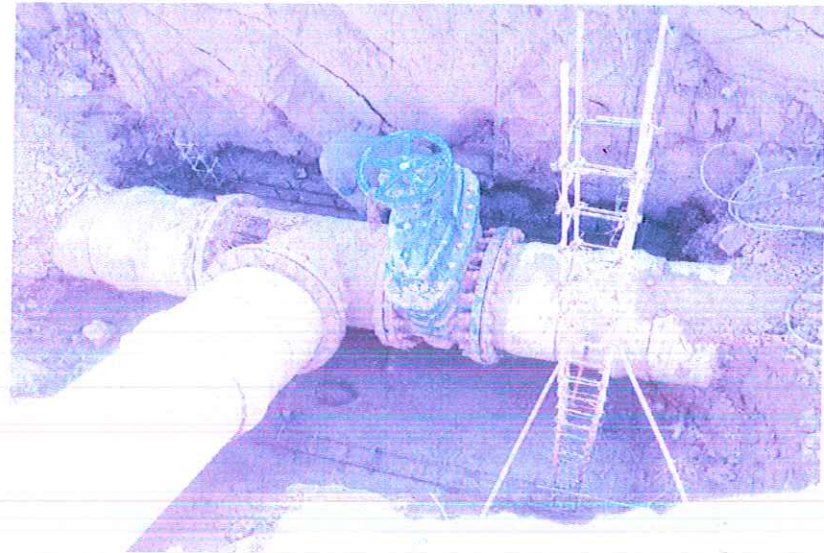

E03

SUMINISTRO Y COLOCACIÓN DE TUBERÍA DE PVC HIDRÁULICO DE 24" CLASE A-7
 INCLUYE: MATERIAL, MANO DE OBRA, HERRAMIENTA Y MATERIALES COMPLEMENTARIOS

Primo Figueroa Maldonado

ARQUITECTO URBANISTA

Céd. Prof. 6494536

R.F.C. FIMP820829BI2

ELABORÓ:
 EL CONTRATISTA

ARQ. PRIMO FIGUEROA MALDONADO
 ADMINISTRADOR UNICO

COMISIÓN DE AGUA POTABLE Y ALCANTARILLADO DEL MUNICIPIO DE IGUALA DE LA INDEPENDENCIA, GRO.

APROBO:
 LIC. BENJAMÍN DOMÍNGUEZ MARTÍNEZ

COMISIÓN DE AGUA POTABLE Y ALCANTARILLADO DEL MUNICIPIO DE IGUALA DE LA INDEPENDENCIA, GRO.
 H. AYUNTAMIENTO MUNICIPAL CONSTITUCIONAL
 2018-2021
CAPAMI
 IGUALA DE LA INDEPENDENCIA, GUERRERO

BITÁCORA FOTOGRÁFICA

OBRA:	CONSTRUCCIÓN DE PLANTA DE PRETRATAMIENTO POR MEDIOS DE SEDIMENTACIÓN, EN LA LOCALIDAD EL TOMATAL, MUNICIPIO DE IGUALA DE LA INDEPENDENCIA, GRO.	ORDEN DE TRABAJO:	CAPAMI-OT-11-19
UBICACIÓN:	LOCALIDAD EL TOMATAL MPIO DE IGUALA DE LA INDEPENDENCIA, GRO.	PERIODO ESTIMADO:	14 DE JUNIO AL 16 DE JULIO DE 2019
MUNICIPIO:	IGUALA DE LA INDEPENDENCIA, GUERRERO.	ESTIMACIÓN No.	3 (TRES)
CONSTRUCTORA:	PRIMO FIGUEROA MALDONADO	FECHA:	16 DE JULIO DE 2019



E09

SUMINISTRO Y COLOCACION DE BARRA ROSCADA 1" 1/4 X 1MT INCLUYE: MATERIAL, CORTE, MANO DE OBRA, HERRAMIENTA

Primo Figueroa Maldonado

ELABORA
EL CONTRATISTA

ARQUITECTO URBANISTA

Céd. Prof. 6494536

R-FC-FIMP820829B12

ARQ. PRIMO FIGUEROA MALDONADO
ADMINISTRADOR UNICO

APROBÓ:

COMISIÓN DE AGUA POTABLE Y ALCANTARILLADO DEL MUNICIPIO DE IGUALA DE LA INDEPENDENCIA

LIC. BENJAMÍN DOMÍNGUEZ MARTÍNEZ

COMISIÓN DE AGUA POTABLE Y
 ALCANTARILLADO DEL MUNICIPIO
 DE IGUALA
 H. AYUNTAMIENTO MUNICIPAL
 CONSTITUCIONAL
 2018-2021
 CUNA DE LA BANDERA NACIONAL
IGUALA
 DE LA INDEPENDENCIA
 2018-2021
 CAPAMI

BITÁCORA FOTOGRÁFICA

OBRA:	CONSTRUCCIÓN DE PLANTA DE PRETRATAMIENTO POR MEDIOS DE SEDIMENTACIÓN, EN LA LOCALIDAD EL TOMATAL, MUNICIPIO DE IGUALA DE LA INDEPENDENCIA, GRO.	ORDEN DE TRABAJO:	CAPAMI-OT-11-19
UBICACIÓN:	LOCALIDAD EL TOMATAL MPIO DE IGUALA DE LA INDEPENDENCIA, GRO.	PERIODO ESTIMADO:	14 DE JUNIO AL 16 DE JULIO DE 2019
MUNICIPIO:	IGUALA DE LA INDEPENDENCIA, GUERRERO.	ESTIMACIÓN No.	3 (TRES)
CONSTRUCTORA:	PRIMO FIGUEROA MALDONADO	FECHA:	16 DE JULIO DE 2019



E12

SUMINISTRO Y COLOCACION DE CODO P.V.C. HIDRAULICO CLASE A-7 SISTEMA INGLÉS 24" X 90"
 INCLUYE: MATERIAL, MANO DE OBRA, HERRAMIENTA.

Primo Figueroa Maldonado
 ARQUITECTO URBANISTA
 Céd. Prof. 6494536
 R.F.C. FIMP820829BI2

ELABORÓ:
 EL CONTRATISTA

 ARQ. PRIMO FIGUEROA MALDONADO
 ADMINISTRADOR UNICO

APROBÓ
 COMISIÓN DE AGUA POTABLE Y ALCANTARILLADO DEL MUNICIPIO DE IGUALA DE LA INDEPENDENCIA
 LIC. BENJAMÍN DOMÍNGUEZ MARTÍNEZ
 DIRECCIÓN GENERAL

COMISIÓN DE AGUA POTABLE Y ALCANTARILLADO DEL MUNICIPIO DE IGUALA
 H. AYUNTAMIENTO MUNICIPAL CONSTITUCIONAL
 2018-2021
 CUNA DE LA BANDERA NACIONAL
IGUALA
 DE LA INDEPENDENCIA
 2018-2021

BITÁCORA FOTOGRÁFICA

OBRA:	CONSTRUCCIÓN DE PLANTA DE PRETRATAMIENTO POR MEDIOS DE SEDIMENTACIÓN, EN LA LOCALIDAD EL TOMATAL, MUNICIPIO DE IGUALA DE LA INDEPENDENCIA, GRO.	ORDEN DE TRABAJO:	CAPAMI-OT-11-19
UBICACIÓN:	LOCALIDAD EL TOMATAL MPIO DE IGUALA DE LA INDEPENDENCIA, GRO.	PERIODO ESTIMADO:	14 DE JUNIO AL 16 DE JULIO DE 2019
MUNICIPIO:	IGUALA DE LA INDEPENDENCIA, GUERRERO.	ESTIMACIÓN No.	3 (TRES)
CONSTRUCTORA:	PRIMO FIGUEROA MALDONADO	FECHA:	16 DE JULIO DE 2019



E13 SUMINISTRO Y COLOCACION DE JUNTAS MECANICA 24" (650mm) INCLUYE:MATERIAL, MANO DE OBRA, HERRAMIENTA.

Primo Figueroa Maldonado
 ARQUITECTO URBANISTA
 Céd. Prof. 6494536
 R.F.C. FIMP820829B12

[Signature]

ELABORÓ:
 EL CONTRATISTA

ARQ. PRIMO FIGUEROA MALDONADO
 ADMINISTRADOR UNICO

COMISIÓN DE AGUA POTABLE Y ALCANTARILLADO DEL MUNICIPIO DE IGUALA DE LA INDEPENDENCIA

APROBÓ:

[Signature]

LIC. BENJAMIN DOMÍNGUEZ MARTÍNEZ

COMISIÓN DE AGUA POTABLE Y ALCANTARILLADO DEL MUNICIPIO DE IGUALA DE LA INDEPENDENCIA

AYUNTAMIENTO MUNICIPAL CONSTITUCIONAL
 2018-2021

CAPAMI

IGUALA DE LA INDEPENDENCIA

BITÁCORA FOTOGRÁFICA

OBRA:	CONSTRUCCIÓN DE PLANTA DE PRETRATAMIENTO POR MEDIOS DE SEDIMENTACIÓN, EN LA LOCALIDAD EL TOMATAL, MUNICIPIO DE IGUALA DE LA INDEPENDENCIA, GRO.	ORDEN DE TRABAJO:	CAPAMI-OT-11-19
UBICACIÓN:	LOCALIDAD EL TOMATAL MPIO DE IGUALA DE LA INDEPENDENCIA, GRO.	PERIODO ESTIMADO:	14 DE JUNIO AL 16 DE JULIO DE 2019
MUNICIPIO:	IGUALA DE LA INDEPENDENCIA, GUERRERO.	ESTIMACIÓN No.	3 (TRES)
CONSTRUCTORA:	PRIMO FIGUEROA MALDONADO	FECHA:	16 DE JULIO DE 2019



E15

SUMINISTRO Y COLOCACION DE EMPAQUE DE NEOPRENO DE 24" INCLUYE: MATERIAL, MANO DE OBRA, HERRAMIENTA Y TODO LO NECESARIO PARA SU CORRECTA INSTALACIÓN.
Primo Figueroa Maldonado

ELABORÓ:
 EL CONTRATISTA
ARQUITECTO URBANISTA
 Céd. Prof. 6494536
 R.F.C. FIMP820829B12
 ARQ. PRIMO FIGUEROA MALDONADO
 ADMINISTRADOR UNICO

APROBÓ:
 COMISIÓN DE AGUA POTABLE Y ALCANTARILLADO DEL MUNICIPIO DE IGUALA DE LA INDEPENDENCIA
 LIC. BENJAMÍN DOMÍNGUEZ MARTÍNEZ
 COMISIÓN DE AGUA POTABLE Y ALCANTARILLADO DEL MUNICIPIO DE IGUALA DE LA INDEPENDENCIA
 H. AYUNTAMIENTO MUNICIPAL CONSTITUCIONAL
 2018-2021
 CUNA DE LA BANDERA NACIONAL
IGUALA
 DE LA INDEPENDENCIA
 2018-2021

BITÁCORA FOTOGRÁFICA

OBRA:	CONSTRUCCIÓN DE PLANTA DE PRETRATAMIENTO POR MEDIOS DE SEDIMENTACIÓN, EN LA LOCALIDAD EL TOMATAL, MUNICIPIO DE IGUALA DE LA INDEPENDENCIA, GRO.	ORDEN DE TRABAJO:	CAPAMI-OT-11-19
UBICACIÓN:	LOCALIDAD EL TOMATAL MPIO DE IGUALA DE LA INDEPENDENCIA, GRO.	PERIODO ESTIMADO:	14 DE JUNIO AL 16 DE JULIO DE 2019
MUNICIPIO:	IGUALA DE LA INDEPENDENCIA, GUERRERO.	ESTIMACIÓN No.	3 (TRES)
CONSTRUCTORA:	PRIMO FIGUEROA MALDONADO	FECHA:	16 DE JULIO DE 2019



E16 SUMINISTRO Y COLOCACIÓN DE EMPAQUE DE PLOMO DE 24" INCLUYE: MATERIAL, MANO DE OBRA, HERRAMIENTA Y TODO LO NECESARIO PARA SU CORRECTA INSTALACIÓN.

Primo Figueroa Maldonado
 ARQUITECTO URBANISTA
 Céd. Prof. 6494536
 R.F.C. FIMP820829BI2

ELABORÓ:
 EL CONTRATISTA

ARQ. PRIMO FIGUEROA MALDONADO
 ADMINISTRADOR UNICO

COMISIÓN DE AGUA POTABLE Y ALCANTARILLADO DEL MUNICIPIO DE IGUALA

AYUNTAMIENTO MUNICIPAL CONSTITUCIONAL
 2018-2021

APROBÓ:
 COMISIÓN DE AGUA POTABLE Y ALCANTARILLADO DEL MUNICIPIO DE IGUALA DE LA INDEPENDENCIA

LIC. BENJAMÍN DOMÍNGUEZ MARTÍNEZ

DIRECCIÓN GENERAL

BITÁCORA FOTOGRÁFICA

OBRA:	CONSTRUCCIÓN DE PLANTA DE PRETRATAMIENTO POR MEDIOS DE SEDIMENTACIÓN, EN LA LOCALIDAD EL TOMATAL, MUNICIPIO DE IGUALA DE LA INDEPENDENCIA, GRO.	ORDEN DE TRABAJO:	CAPAMI-OT-11-19
UBICACIÓN:	LOCALIDAD EL TOMATAL MPIO DE IGUALA DE LA INDEPENDENCIA, GRO.	PERIODO ESTIMADO:	14 DE JUNIO AL 16 DE JULIO DE 2019
MUNICIPIO:	IGUALA DE LA INDEPENDENCIA, GUERRERO.	ESTIMACIÓN No.	3 (TRES)
CONSTRUCTORA:	PRIMO FIGUEROA MALDONADO	FECHA:	16 DE JULIO DE 2019



E17

SUMINISTRO Y COLOCACIÓN DE TUBERÍA DE PVC HIDRÁULICO RD-26 DE 6" INCLUYE: MATERIAL, MANO DE OBRA, HERRAMIENTA Y MATERIAL COMPLEMENTARIO.

Primo Figueroa Maldonado

ARQUITECTO URBANISTA

Céd. Prof. 6494536

P.F.C. FIMB820820PT2

ELABORÓ:
 EL CONTRATISTA

[Signature]

ARQ. PRIMO FIGUEROA MALDONADO
 ADMINISTRADOR UNICO

APROBÓ
 COMISIÓN DE AGUA POTABLE Y ALCANTARILLADO DEL MUNICIPIO DE IGUALA DE LA INDEPENDENCIA

[Signature]
 LIC. BENJAMÍN DOMÍNGUEZ MARTÍNEZ

COMISIÓN DE AGUA POTABLE Y
 ALCANTARILLADO DEL MUNICIPIO
 DE IGUALA
 H. AYUNTAMIENTO MUNICIPAL
 CONSTITUCIONAL
 2018-2021

CAPAMI

DIRECCIÓN GENERAL

BITÁCORA FOTOGRÁFICA

OBRA:	CONSTRUCCIÓN DE PLANTA DE PRETRATAMIENTO POR MEDIOS DE SEDIMENTACIÓN, EN LA LOCALIDAD EL TOMATAL, MUNICIPIO DE IGUALA DE LA INDEPENDENCIA, GRO.	ORDEN DE TRABAJO:	CAPAMI-OT-11-19
UBICACIÓN:	LOCALIDAD EL TOMATAL MPIO DE IGUALA DE LA INDEPENDENCIA, GRO.	PERIODO ESTIMADO:	14 DE JUNIO AL 16 DE JULIO DE 2019
MUNICIPIO:	IGUALA DE LA INDEPENDENCIA, GUERRERO.	ESTIMACIÓN No.	3 (TRES)
CONSTRUCTORA:	PRIMO FIGUEROA MALDONADO	FECHA:	16 DE JULIO DE 2019



E18

SUMINISTRO Y COLOCACIÓN DE VÁLVULA DE CUCHILLA DE 6" EN Fo.Fp., INCLUYE: MATERIAL, MANO DE OBRA, HERRAMIENTA.

Primo Figueroa Maldonado

ARQUITECTO URBANISTA

Céd. Prof. 6494536

R.F.C. FIMP820829B12



ELABORÓ:
EL CONTRATISTA

ARQ. PRIMO FIGUEROA MALDONADO
ADMINISTRADOR UNICO

APROBÓ:
COMISIÓN DE AGUA POTABLE Y ALCANTARILLADO DEL MUNICIPIO DE IGUALA DE LA INDEPENDENCIA

LIC. BENJAMÍN DOMÍNGUEZ MARTÍNEZ



COMISIÓN DE AGUA POTABLE Y ALCANTARILLADO DEL MUNICIPIO DE IGUALA DE LA INDEPENDENCIA

H. AYUNTAMIENTO MUNICIPAL CONSTITUCIONAL
 2018-2021



BITÁCORA FOTOGRÁFICA

OBRA:	CONSTRUCCIÓN DE PLANTA DE PRETRATAMIENTO POR MEDIOS DE SEDIMENTACIÓN, EN LA LOCALIDAD EL TOMATAL, MUNICIPIO DE IGUALA DE LA INDEPENDENCIA, GRO.	ORDEN DE TRABAJO:	CAPAMI-OT-11-19
UBICACIÓN:	LOCALIDAD EL TOMATAL MPIO DE IGUALA DE LA INDEPENDENCIA, GRO.	PERIODO ESTIMADO:	14 DE JUNIO AL 16 DE JULIO DE 2019
MUNICIPIO:	IGUALA DE LA INDEPENDENCIA, GUERRERO.	ESTIMACIÓN No.	3 (TRES)
CONSTRUCTORA:	PRIMO FIGUEROA MALDONADO	FECHA:	16 DE JULIO DE 2019

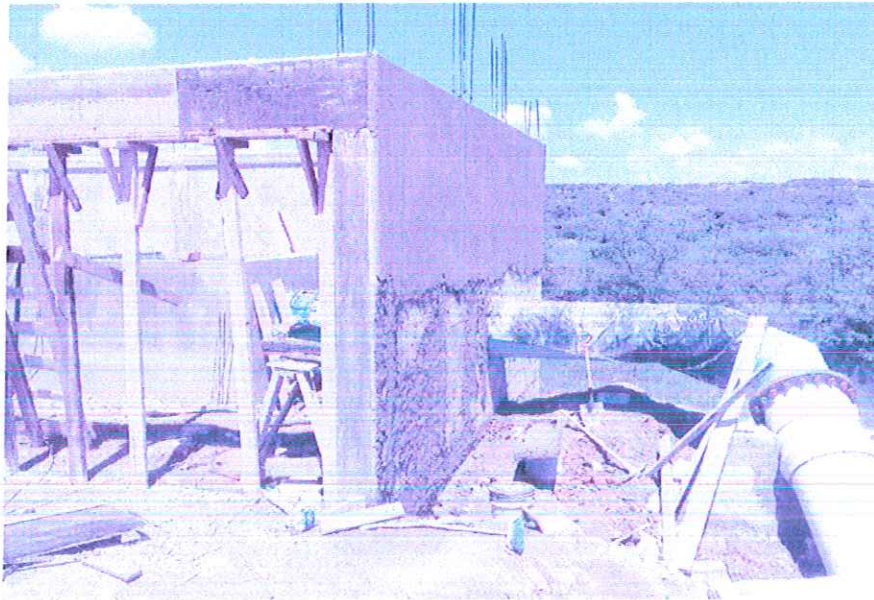

E19

**SUMINISTRO Y COLOCACIÓN DE BRIDAS DE PVC HIDRÁULICO RD-26 PARA CEMENTAR DE 6",
 INCLUYE: MATERIAL, MANO DE OBRA, HERRAMIENTA.**

Primo Figueroa M.
ARQUITECTO URBAN
 Céd. Prof. 6494536
 D.F.C. 515000000



ELABORÓ:
 EL CONTRATISTA

ARQ. PRIMO FIGUEROA MALDONADO
 ADMINISTRADOR UNICO

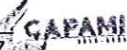
APROBÓ
 COMISIÓN DE AGUA POTABLE Y ALCANTARILLADO DEL MUNICIPIO DE IGUALA DE LA INDEPENDENCIA
 AYUNTAMIENTO MUNICIPAL CONSTITUCIONAL
 2018-2021

LIC. BENJAMÍN DOMÍNGUEZ MARTÍNEZ

COMISIÓN DE AGUA POTABLE Y
 ALCANTARILLADO DEL MUNICIPIO
 DE IGUALA
 AYUNTAMIENTO MUNICIPAL
 CONSTITUCIONAL
 2018-2021

DIRECCIÓN GENERAL

BITÁCORA FOTOGRÁFICA

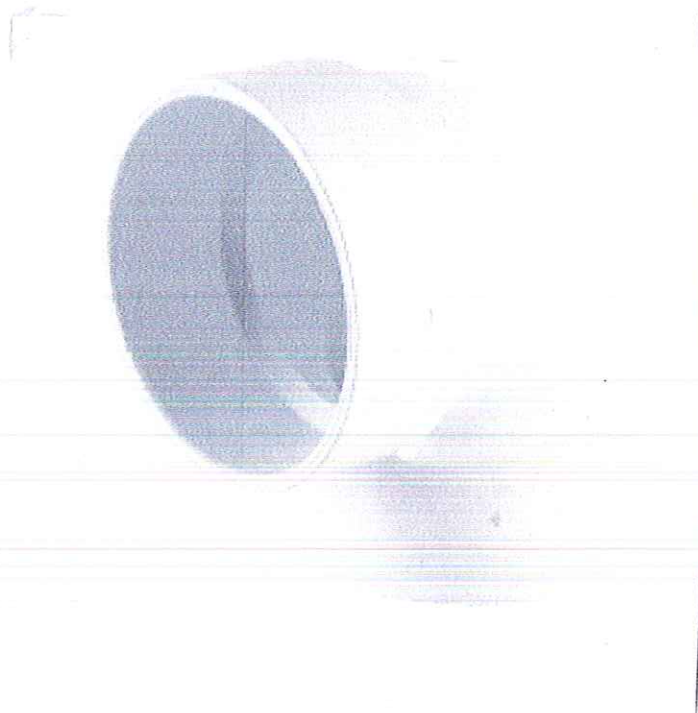
OBRA:	CONSTRUCCIÓN DE PLANTA DE PRETRATAMIENTO POR MEDIOS DE SEDIMENTACIÓN, EN LA LOCALIDAD EL TOMATAL, MUNICIPIO DE IGUALA DE LA INDEPENDENCIA, GRO.	ORDEN DE TRABAJO:	CAPAMI-OT-11-19
UBICACIÓN:	LOCALIDAD EL TOMATAL MPIO DE IGUALA DE LA INDEPENDENCIA, GRO.	PERIODO ESTIMADO:	14 DE JUNIO AL 16 DE JULIO DE 2019
MUNICIPIO:	IGUALA DE LA INDEPENDENCIA, GUERRERO.	ESTIMACIÓN No.	3 (TRES)
CONSTRUCTORA:	PRIMO FIGUEROA MALDONADO	FECHA:	16 DE JULIO DE 2019



E20 SUMINISTRO Y COLOCACION DE CODO DE 90° X 6" EN PVC HIDRAULICO PARA CEMENTAR, INCLUYE:MATERIAL, MANO DE OBRA, HERRAMIENTA Y TODO LO NECESARIO PARA SU CORRECTA INSTALACIÓN.

Primo Figueroa Maldonado
 ARQUITECTO URBANISTA
 Céd. Prof. 6494536
 R.F.C. FIMP820829812

ELABORÓ:
 EL CONTRATISTA

ARQ. PRIMO FIGUEROA MALDONADO
 ADMINISTRADOR UNICO

APROBÓ:
 COMISIÓN DE AGUA POTABLE Y ALCANTARILLADO DEL MUNICIPIO DE IGUALA DE LA INDEPENDENCIA

AYUNTAMIENTO MUNICIPAL
 CONSTITUCIONAL
 2018-2021

LIC. BENJAMIN DOMINGUEZ MARTINEZ

BITÁCORA FOTOGRÁFICA

OBRA:	CONSTRUCCIÓN DE PLANTA DE PRETRATAMIENTO POR MEDIOS DE SEDIMENTACIÓN, EN LA LOCALIDAD EL TOMATAL, MUNICIPIO DE IGUALA DE LA INDEPENDENCIA, GRO.	ORDEN DE TRABAJO:	CAPAMI-OT-11-19
UBICACIÓN:	LOCALIDAD EL TOMATAL MPIO DE IGUALA DE LA INDEPENDENCIA, GRO.	PERIODO ESTIMADO:	14 DE JUNIO AL 16 DE JULIO DE 2019
MUNICIPIO:	IGUALA DE LA INDEPENDENCIA, GUERRERO.	ESTIMACIÓN No.	3 (TRES)
CONSTRUCTORA:	PRIMO FIGUEROA MALDONADO	FECHA:	16 DE JULIO DE 2019

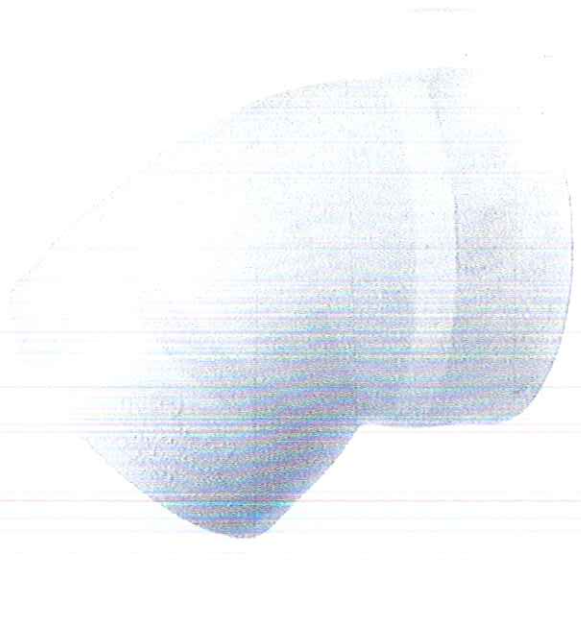

E21

**SUMINISTRO Y COLOCACIÓN DE CODO DE 45° X 6" EN PVC HIDRÁULICO PARA CEMENTAR,
 INCLUYE: MATERIAL, MANO DE OBRA, HERRAMIENTA.**

Primo Figueroa Maldonado
 ELABORÓ: **ARQUITECTO URBANISTA**
 EL CONTRATISTA
 Céd. Prof. 6494536
 R.F.C. FIMP820629BI2
 ARQ. PRIMO FIGUEROA MALDONADO
 ADMINISTRADOR UNICO

COMISIÓN DE AGUA POTABLE Y ALCANTARILLADO DEL MUNICIPIO DE IGUALA
 DE IGUALA
 H. AYUNTAMIENTO MUNICIPAL
 COMISIÓN DE AGUA POTABLE Y ALCANTARILLADO DEL MUNICIPIO DE IGUALA DE LA INDEPENDENCIA
 2018-2021
 LIC. BENJAMÍN DOMÍNGUEZ MARTÍNEZ
 CAPAMI

BITÁCORA FOTOGRÁFICA

OBRA:	CONSTRUCCIÓN DE PLANTA DE PRETRATAMIENTO POR MEDIOS DE SEDIMENTACIÓN, EN LA LOCALIDAD EL TOMATAL, MUNICIPIO DE IGUALA DE LA INDEPENDENCIA, GRO.	ORDEN DE TRABAJO:	CAPAMI-OT-11-19
UBICACIÓN:	LOCALIDAD EL TOMATAL MPIO DE IGUALA DE LA INDEPENDENCIA, GRO.	PERIODO ESTIMADO:	14 DE JUNIO AL 16 DE JULIO DE 2019
MUNICIPIO:	IGUALA DE LA INDEPENDENCIA, GUERRERO.	ESTIMACIÓN No.	3 (TRES)
CONSTRUCTORA:	PRIMO FIGUEROA MALDONADO	FECHA:	16 DE JULIO DE 2019



E22

SUMINISTRO Y COLOCACIÓN DE EMPAQUE DE NEOPRENO DE 6", INCLUYE: MATERIAL, MANO DE OBRA, HERRAMIENTA.

Primo Figueroa Maldonado

ARQUITECTO URBANISTA

Céd. Prof. 6494536

R.F.C. FIMP820829B12

ELABORÓ:
EL CONTRATISTA

ARQ. PRIMO FIGUEROA MALDONADO
ADMINISTRADOR UNICO

APROBÓ:
COMISIÓN DE AGUA POTABLE Y ALCANTARILLADO DEL MUNICIPIO DE IGUALA DE LA INDEPENDENCIA

LIC. BENJAMIN DOMINGUEZ MARTINEZ

COMISIÓN DE AGUA POTABLE Y ALCANTARILLADO DEL MUNICIPIO DE IGUALA
 AYUNTAMIENTO MUNICIPAL CONSTITUCIONAL
 2018-2021

IGUALA DE LA INDEPENDENCIA

BITÁCORA FOTOGRÁFICA

OBRA:	CONSTRUCCIÓN DE PLANTA DE PRETRATAMIENTO POR MEDIOS DE SEDIMENTACIÓN, EN LA LOCALIDAD EL TOMATAL, MUNICIPIO DE IGUALA DE LA INDEPENDENCIA, GRO.	ORDEN DE TRABAJO:	CAPAMI-OT-11-19
UBICACIÓN:	LOCALIDAD EL TOMATAL MPIO DE IGUALA DE LA INDEPENDENCIA, GRO.	PERIODO ESTIMADO:	14 DE JUNIO AL 16 DE JULIO DE 2019
MUNICIPIO:	IGUALA DE LA INDEPENDENCIA, GUERRERO.	ESTIMACIÓN No.	3 (TRES)
CONSTRUCTORA:	PRIMO FIGUEROA MALDONADO	FECHA:	16 DE JULIO DE 2019



F02

LIMPIEZA GENERAL DE LA OBRA INCLUYE MANO DE OBRA Y HERRAMIENTA.

Primo Figueroa Maldonado
 ELABORÓ:
 EL CONTRATISTA
ARQUITECTO URBANISTA
 Céd. Prof. 6494536
 B.F.C. FIMP820829B12
 ARQ. PRIMO FIGUEROA MALDONADO
 ADMINISTRADOR UNICO

COMISIÓN DE AGUA POTABLE Y
 ALCANTARILLADO DEL MUNICIPIO
 DE IGUALA
 H. AYUNTAMIENTO MUNICIPAL
 CONSTITUCIONAL
 2018-2021
 COMISIÓN DE LA BANDERA NACIONAL
 IGUALA
 DE LA INDEPENDENCIA
 GUERRERO

APROBÓ:
 COMISIÓN DE AGUA POTABLE Y ALCANTARILLADO DEL MUNICIPIO DE IGUALA DE LA INDEPENDENCIA
 LIC. BENJAMIN DOMÍNGUEZ MARTÍNEZ